LA PRENSA

PRIMERA SECCION: PAGINAS 1 á 4 y 17 á 36

Año XLII — Núm. 14.836 — 2 — BUENOS AIRES, JUEVES 8 DE JUNIO DE 1911 — Dirección y Administración: Avenida de Mayo 567 al 575

EDICION DE 26 PAGINAS

DIVERSIONES PUBLICAS

TEATROS

COLON — Concesionario: C. Ciacchi. —Gran compañía lírica italiana.— Temporada oficial de 1911.—Gran elenco artístico.—Maestros concertadores y directores de orquesta: Comm. señor Edoardo Vitali; y Sormani Pietro. —Orquesta de 100 profesores, Banda de 24 ejecutores, 100 coristas, 36 bailarinas y 16 niños cantores.—Jueves 8—A las 8.30—(12a. función de la temporada y 6a. de abono del primer turno).— Se representará la ópera en 4 actos: Rigoletto.

OTRO:—Domingo 11—(Primera matinée á precios reducidos).—Se representará la ópera: Lucía di Lammermoor.

ODEON — Compañía cómico dramática española del teatro de la Comedia de Madrid.—Jueves 8—A las 8.45 —(Función fuera de abono).—La comedia en 3 actos: Genio y figura. Platea con entrada $ 4.

COLISEO—Arrendataria Sociedad "La Teatral".—Directores gerentes: Luis Ducci y Walter Mocchi.—Temporada de 1911.—Gran compañía lírica italiana. — Maestro concertador y director artístico: Pietro Mascagni. — Maestro director de orquesta: Arturo Padovani. —Viernes 9—(19a. función de abono de las 25 y 2a. de las 7 y 8a. de las 5 de los sábados).—4a. representación de la leyenda dramática en 3 partes del maestro Pietro Mascagni: "Isabeau". Tertulia de platea reservada con entrada $ 10.50, tertulia de platea con entrada $ 8.

NOTA:—Domingo 11—Gran matinée, con las óperas: Cavalleria rusticana y Pagliacci.

OTRO—Tournée en Sud-América de Franz von Vecsey, el más grande violinista del mundo.—Debut el jueves 15 de Junio.—Queda abierto un abono á 6 únicos conciertos.

VICTORIA — Gran compañía dramática española dirigida por el primer actor: Enrique Borrás.—Jueves 8 —Función á beneficio de la caja de la Sociedad Montepío de Monserrat.—La comedia en 4 actos: En Flandes se ha puesto el sol. Platea con entrada $ 3.

OTRO:—Jueves 8—A las 2.30—Gran función de gala en honor y á beneficio de los célebres artistas, gloria de la zarzuela española: Da. Elisa Zamacois y D. Enrique Ferrer.—Se representará la zarzuela en 3 actos: El anillo de hierro, El prestidigitador, Solico en el mundo, Morritos. Platea con entrada $ 2.10.

TEATRO NUEVO — Corrientes 1529 al 1542. — Gran compañía cómica italiana, dirigida por Cav. Giuseppe Sichel.—Jueves 8—A las 8.45—La pochade en 3 actos: I mariti allegri. Platea con entrada $ 3.

TEATRO SAN MARTIN — Gran compañía italiana de óperas cómicas y operetas Maresca-Caracciolo. — Director artístico: Cav. Luigi Maresca. Director y administrador: Cav. G. Caracciolo.—Jueves 8—A las 8.30—Gran éxito: Donne Viennesi. Platea con entrada $ 6.

COMEDIA — Compañía cómica y de zarzuela española, dirigida por el primer actor: Emilio Carreras.—Director de orquesta: Bernardino Tejés.— Jueves 8 — Los vividores, La casita blanca, Sangre y arena, La moza de mulas.

AVENIDA — Gran compañía cómico-dramática española.—1er. actor: J. Tallaví.—Jueves 8—El drama en 3 actos: Muerte civil, La zancadilla. Platea con entrada $ 2.

BUENOS AIRES—Gran compañía cómico dramática de Francisco Alfonso de Villagómez.—1ra. actriz: Ana M. Ferri.—Jueves 8—La comedia en 3 actos: El genio alegre. Platea con entrada $ 2.20.

OTRO:—Teatro para los niños, bajo los auspicios del Consejo Nacional de Educación.—Inauguración: Miércoles 14—A las 5 p. m.—Queda abierto un abono por seis matinées infantiles (dos por semana).

POLITEAMA ARGENTINO — Temporada de 1911.—(6a. Tournée en Sud América).—Gran compañía italiana de óperas cómicas, operetas y lírica de Ettore Vitali.—Jueves 8—Debut de la compañía con la opereta en 3 actos: El conte di Luxemburgo. Platea con entrada $ 4.

ARGENTINO — Gran compañía de zarzuela, óperas y operetas. — Maestro director y concertador: D. Escorihuela.—Jueves 8—Estreno de la opereta en 3 actos: El encanto de un vals. Platea con entrada $ 2.10.

MAYO — Compañía cómico lírica española dirigida por el aplaudido y popular primer actor don José Palmada.—Director de orquesta: Emilio Acevedo.—Jueves 8—Las romerías caprichosas, reprise Los chicos de la escuela, Agua de noria, Pajaritos y flores.

APOLO—Empresa Silvio Giovannetti. —Gran compañía cómico lírica dramática argentina Pablo Podestá.— Directores de orquesta: Arturo de Bassi y Antonio D. Podestá.—Jueves 8— La comedia en 4 actos: Las de Barranco, El doctor Paparulo. Platea con entrada $ 1.60.

MARCONI—Temporada de 1911.—Empresa arrendataria de José y Luis Crodara. — Gran compañía dramática italiana Renzi-Grabielli.—Jueves 8—El drama en 7 actos: L' avventuriero di Parigi ó Dal trono al patíbolo. Platea con entrada $ 2.

NACIONAL NORTE—Santa Fe y Callao.—Empresa: Silvio Giovannetti y Cía. —Compañía cómico dramática argentina del Sr. Guillermo Battaglia. — Jueves 8 — A las 8.45—Gran éxito: Los hijos de nadie. Platea con entrada $ 1.60.

NACIONAL — Corrientes 960—Gran compañía nacional Podestá-Vittone.—Director: Jerónimo Podestá.—Director artístico: Ulises Favaro.—Maestro director: E. H. Cheli.—Jueves 8— Garras, Los inquilinos, Niñera jóven se precisa, Cédulas de San Juan.

VARIEDADES — Plaza Constitución. —Gran compañía cómico dramática española, dirigida por el primer actor: Juan Domenech.—Jueves 8—A las 8.45 — Gran éxito: Los dos sargentos franceses ó El mártir del deber, Los demonios en el cuerpo. Platea con entrada $ 1.

CINEMATOGRAFOS Y VARIEDADES

GRAN BIOGRAFO LAVALLE—Lavalle 921.—Jueves 8—El salón que exhibe mayor número de estrenos diarios. Hoy se pasarán 25 cintas de las cuales 10 notables estrenos: Casada secretamente, estreno, en 2 partes; Acorazados ingleses, estreno; Jerusaleme Liberata, estreno en tres partes; Cabello de amor, estreno notable; Aventura del jefe de estación, estreno; El retorno, estreno; Aviso de matrimonio estreno cómico.

SCALA — Esmeralda entre Corrientes y Lavalle. — Función todas las noches.—Jueves 8—Gran éxito: Baguin de Rol. Exito de toda la compañía. Entrada general $ 1.50.

CASINO — Maipú 336.—Función todas las noches.—Jueves 8 — Función tarde y noche: Especial para familias y gran éxito de la nueva compañía. De 11 á 12 p. m.,campeonato de lucha romana. Entrada general $ 1.50.

ALCAZAR — Teatro concierto.—Cuyo 1157.—Gran compañía de variedades, operetas y revistas franco-criollas.—Director de orquesta: P. Cianciarulo. — Jueves 8—Exito del cómico Pepito Ruiz, con la pochade El señor Pérez y de Sultana en sus bailes orientales.

CINE-OPERA—Corrientes 848.—Gran cinematógrafo Pathé Fréres. — Dirección casa Lepage. — Jueves 8—Dos funciones tarde y noche.—Con 10 estrenos y grandes novedades.

ATENEO — Corrientes y Maipú.—Espectáculos altamente morales para familias. Todos los días novedades.— —Jueves 8—Tarde y noche función con programa especial para familias.—4 estrenos, Aguas divinas de Ziroli, Laguna pintoresca, Inauguración de la exposición de Turín, Richelieu, El secreto del corsario, Dos muchachos que no sienten tristeza y otras vistas nuevas.

EDEN TEATRO PARISIEN — Pueyrredón 338 al 42.—Todas las noches 15 vistas cinematográficas para familias. Editadas por Pathé Fréres, de la casa Lepage de Max Glucksmann.—Hoy, Gran función con un variado programa. Platea y galería pesos 0.40.

PABELLON DE LAS ROSAS—Skating Ring. Tres secciones diarias: Por la mañana de 9 á 11.30; de tarde, de 2 á 6.30; de noche, de 9 á 11.30.—Noches de moda: martes y viernes.—Cinematógrafo.

PALAIS DE GLACE — SALON DE patinaje sobre hielo. Apertura de la temporada 10. de Abril. Tres secciones diarias: mañana de 9.30 á 12, $ 1; tarde, de 3.30 á 7, $ 2; noche, de 9.30 á 12, $ 2.—Paseo de la Recoleta y Posadas. nerm.

DIVERSIONES PUBLICAS

PALACIO NOVEDADES — Debut: Wong Chow, malabarista, equilibrista y acróbata chino; número sensacional. Todos los días variado programa. La Murga Valenciana, gran éxito; Repertorio nuevo de canciones y couplets de actualidad. Excentricidades musicales, aires españoles, danzas originales. Especialmente para familias. Cinematógrafo. Viaje en tren alrededor del mundo. Vistas nuevas. Juegos japoneses y norteamericanos. Skatin Ring: Abierto mañana, tarde y noche. Lunes, martes y viernes de noche y miércoles y viernes de tarde, días reservados al Skating Club. Sesiones matinales reservadas para señoras y niñas. Gran banda militar. Profesores gratis.

IMPERIAL BIOGRAFO — Cangallo y Esmeralda. — Salón de moda para familias, con programa selecto y altamente moral. Estrenos diarios, exclusivos para este salón. Imitación perfecta de los ruidos acompañando las vistas. Funciones tarde de 3 á 6 y noche á las 8.45. Días hábiles, platea con entrada $ 0.60; palcos $ 2.

SALON-TEATRO DON JUAN DE GARAY. — Garay 2467.—Cinematógrafo para familias. Uno de los mejores salones de esta capital.—Hoy, grandes estrenos y novedades. Platea $ 0.40, palcos $ 1.

LA FLOR DE EUROPA — Cinematógrafo moderno.—837 Boedo 877.— Con grandes comodidades para familias. Función todas las noches. Imitación perfecta de los ruidos acompañando las vistas. Días hábiles, platea $ 0.30. Domingos y días festivos matinées, $ 0.40.

PANORAMA DE LA BATALLA DE Maipú y Diorama.—"La escuadra argentina", calle Paraná 426.—Abierto de 9 a. m., á 12 p. m. Precio $ 1 entrada al Panorama y Diorama; y $ 0.50 solamente al Diorama.

POLITEAMA NACIONAL — (Rivera y Canning. Gran compañía escuestre y de obras nacionales. Directores: Luis Robba y Sócrates Figoll.—Sábado 10—Debut de la compañía.—El drama: Don Gregorio el capataz.

CIRCO ANSELMI — (De Luis Anselmi).—Larrea y Lavalle.—Compañía ecuestre y de dramas nacionales. — Dirigida por el gran clown Bebecito.— Jueves 8—Función de moda.—El drama: Ladrón, Botón y campana.

JARDIN ZOOLOGICO—Teatro de Autómatas parlante Mosquito, de Dante Verzura.—Jueves 8—A las 2.30—Matinée de moda dedicado al mundo infantil con variado y chistoso programa.

GRAN CINEMA MASCAGNI, SE inaugurará el sábado 10 de Junio. Con grandes estrenos Pathé Fréres y concierto, moral é instructivo, para familias, grandes comodidades y de lujo, Corrientes 1550. v11

COLON DE FLORES, SUD AMERICA 60. Esta noche variado programa, con 8 notables estrenos. Mañana función de moda. La sensacional película, historia en 5 partes, Jerusalem Libertada. 1p

SALON CINE MODERNO, CALLE Corrientes 980. Dirección Ajuria: hoy Jerusalem Libertada, cinta de 1.400 metros, tomando parte 3.000 personas; La bailarina de Siva; Max Linder se casa. 1p

SALON AMERICANO — (San Juan y Rioja).—Hoy, notable función con grandes estrenos. Platea función completa $ 0.30.

GRAN CINEMA MASCAGNI, SE inaugurará el sábado 14 de Junio. Con grandes estrenos Pathé Fréres y concierto moral é instructivo, para familias, grandes comodidades y de lujo, Corrientes 1550. v10

LA PLATA

ARGENTINO—Empresa: Da. Rosa y Vasini. Gran compañía lírica italiana Lillipuziana, dirigida por el Comm. Ernesto Guerra. Maestro director y concertador de orquesta: Costabile Aniello.—Jueves 8—Ultimas funciones.—Velada en honor del tenorcito. —Se representará la ópera: Cavalleria rusticana y lo. y 2o. acts de Elixir d'amore.

ATENEO — Sucursal del Ateneo de Buenos Aires. — Cinematógrafo. Imitación perfecta de los ruidos. Selección de las vistas. Función todas las noches. Lunes y viernes día de moda. Matinée, domingos y días festivos.

AVISOS DEL ROSARIO DE SANTA FE

ANSELMO R. SIMOIS—REMATES Y comisiones. Córdoba 1634. v13jun

ARTURO PRATO, REMATES Y COmisiones, Córdoba 554 v9j

ANIVERSARIO DE MAYO, MEDAlla única, conmemorativa de la Exposición del Centenario, quedan aun algunas, correspondientes á la provincia de Santa Fe, medalla oro 18, $ 50, de plata sellada, 5 $; plata dorada, $ 7.50; de metal dorado, 2 $; de metal plateado, 1 $; se remitirán á quien solicite y envíe importe, más 50 centavos, por carta certificada, dirigir pedidos al concesionario Sr. M. A. Gagliolo. Victoria 308. Se remite facsímile gratis. v10

BENITEZ Y RINESI, REMATES, comisiones é hipotecas Santa Fe 977. v11ag.

BARNETT Y CIA. REPRESENTAciones, agentes Lloyd's Londres Mala Real Inglesa, etc., Maipú 768. v18jun.

HECTOR M. CALLAC—COMISIONES, consignaciones, campos y hipotecas, San Martín 789. v9j

LAMAS Y VILLARINO, REMATES, campos y haciendas, Córdoba 935. v9j

MARULL, GARACHAN Y Cía.—REmates, comisiones, campos y haciendas, consignatarios en el nuevo Mercado de Haciendas. Remates, ferias en Cañada Rosquín, Rafaela, San Jenaro Isla Verde, San Martín 739. v9j

TOMAS Piñero, REMATADOR Y COmisionista, Santa Fe 901. v11jun

AVISOS PARA SEÑORAS

A LOS MOLDES, SALTA 523. v20

A MEDIDA MOLDES, SALTA 525. v20

A MEDIDA MOLDES, PROBADOS gratuitamente, Salta 479. v16

A LOS MOLDES PARISIENSES, Perú 79.

A LOS MOLDES PARISIENSES, Tapados, novias, Perú 79.

A TODOS LOS FIGURINES DE París, suscripciones, Perú 79.

A LAS señoras ELEGANTES CONvienen nuestros moldes, Salta 479.

A MEDIDA MOLDES PROBADOS, calle Salta 479.

A LOS MOLDES PARISIENSES, Mme. David, tailleur fantasía, Perú 79.

A $ 1g Y 2g TRAJES SASTRE PARA señoras y señoritas, Humberto 1 1490 v10

A MEDIDA CORTA MOLDES EN 24 horas, casa Leonor Jansson, Salta 525. v14

ATENCION — Señoras, SE ANUDAN, se tiñen y rizan toda clase de plumas en la fábrica, Cuyo 932.

A MEDIDA CORTAN MOLDES EN 24 horas, "Casa Leonor Jansenn", Salta 525. v17

A CUALQUIER PRECIO VENDO sombreros adornados, por venta del negocio, Cangallo 1336. v8

A LOS MOLDES TAILLEUR, FANTAsía, probados gratis, Independencia 1698. v11

AMAZONAS NOUET $ 10.50, FORmas tocas terciopelo negro, $ 6, B. de Irigoyen 410. v8

A $ SURTIDO DE TAPADOS, BORdados á 13, ingleses, Humberto I 1490, fábrica. v10

A LAS MAESTRAS DE COLEGIO, A 10 meses de plazo, sin fiador, mueblería San Nicolás, C. Pellegrini 457. v15

A LAS DIRECTORAS Y PROFESOras de escuela, sin fiador, muebles y cuadros al óleo, Rivadavia 2463. v18

A LAS MADRES DE FAMILIA, REcomiendo mi acreditada mueblería á 10 meses de plazo, C. Pellegrini 457. v15

ATENCION! ACABA DE LLEGAR excelente cortadora de París, para moldes, cortándolos sobre medida, Cuyo 932.

ATENCION-señoras: GRAN SALDO de sombreros, formas, flores, artículos de moda, precios excepcionales, Cuyo 932.

A UN 25 o|o MENOS QUE EN EL centro pueden ustedes señoras obtener ricos muebles y cuadros al óleo, Rivadavia 2463. v13

AVISOS PARA SEÑORAS

A las señoras, PELETERA MUY competente, reforma y todo trabajo en piel, composturas, precios muy económicos, va á domicilio, Suipacha 615. v8

A LAS señoras Y niñas, COMISIONISta para vender toda clase de ropa usada, trajes de fantasía para bailes y teatros, en toda estación, pero á comisión, Rincón 115. v8

ATENCION, RETRATOS Y POSTAles 4 $ docena, peinado gratis, en los de 11 $, 15, etc., regalamos uno grande con marco, C. Pellegrini 283. v26jun.

A LAS PROFESORAS Y MAESTRAS en general, recomendamos el piano Chubert, á pagar 40 $ por mes, ocurran Cuyo 1124, L. Sigal y Cía. v10jun

ATENCION! Señoras! APROVECHEN Líquido por causa de viaje, plumas, trajes y sombreros á un cuarto de su valor, S. Verner, Lavalle 863. v11

ATENCION señoras Y señoritas!!! Por esta semana solamente. Gran liquidación de vestidos y paletó, ingleses á precio de reclame, en nuestra casa, Suipacha 311.—Nasute y D'Alto. v9

ATENCION señoras y señoritas ELEgantes!!—Traje modelo, para teatro y soirée, el único que queda, se venderá por liquidación á precio de costo; hay que verlo. Tienda La Exposición, Victoria esq. á Piedras. v9

APROVECHEN NOVIAS!! Antes de casarse visiten mi mueblería para adornar sus futuras casas, con espléndidos muebles, sin sentir desembolso, á 10 meses de plazo, C. Pellegrini 457, Solo Bomchil. v15

AL ESPRIT, SUIPACHA 319, PELEtería argentina. Inmenso surtido en juegos de renard desde 50 $, echarpas y manchones riquísimos. Sacos de lontre á $ 75 largos. Salidas de teatro 10 pesos, boas de pluma largas $ 10, zacos felpa largos $ 95. Fantasías, flores y formas de sombreros baratísimas. v9

CORSES A MEDIDA, SE VAN A probar á domicilio, Cerrito 768.

CONFECCION ESMERADA DE TODA clase de trajes, se hacen reformas de fino, Cangallo 1111, altos. v8

CONFECCIONAN TRAJES TAILLEUR fantasía, moldes, cortan á hilvanan, Paraná 136.

GRAN OCASION, MEDIAS DE HILO, muselina, el par 0.50, Mercería Alemana, Suipacha 161. v15

GRAN OCASION LIQUIDO SACOS de piel largo 120 cts. á 50 $, c|u. Pueyrredón 696, esquina Tucumán. v10

GRAN SALDO DE PLUMAS LLORONas anudadas desde $ 8, 10, 18, etc., algretes desde $ 5 el ramo de 12 algretes largos; se rizan, tiñen, anudan y limpian plumas y algretes, Belgrano 3443. v9

GRANDES OCASIONES — PRECIOS nuncas vistos.

Tapados para niñas de 6 á 12 años desde	$ 7.00
Tapados ingleses ricas telas para señoras y señoritas á	$ 10.90
Tapados rica felpa de seda desde	$ 35.00
Tapados de rica piel lutra desde	$ 45.00
Camisetas de lana para señoras, á	$ 0.95

Gran variedad en artículos de punto para señoras y niñas á precios de ocasión, Tienda La Central, Victoria 900. completa $ 0.30.

HA VISTO señora lo BARATO QUE venden muchles á largos plazos en la casa Rivadavia 2463. v13

JOVEN DE DISTINGUIDA FAMILIA española, hablando el francés y sabiendo piano y confección de sombreros, se ofrece á familia distinguida, como institutriz ó señorita de compañía, Lima 584. v8

LIQUIDO VESTIDOS MODELOS DE las mejores casas de París, precios de ocasión, Piedras 654. v2

MODISTA SE OFRECE, POR CARTA Cuenca 960, Flores.

MODISTA SE OFRECE PARA FAMIlia, 2.70 por día, arreglos, cortar de nuevo $ 3, Lambaré 974.

MODISTA SE OFRECE PARA LA tarde solamente, por carta á señora L. S., Perú 960. v9

MOLDES, MOLDES, SE CORTAN entregándolos armados y probados, E. Ríos 542. v8

MODISTA COMPETENTE, HACE vestidos por figurín, estilo sastre y fantasía á 10 y 15 $, Rivadavia 3192. v11

MODISTA FRANCESA, RECIEN llegada de París, trabaja verdadero estilo parisien, especialidad en niñas y señoritas, Perú 864. v9

MODISTA COMPETENTE, HACE vestidos desde 8 $ y arregla sombreros desde 2 $, Estados Unidos 860, (antes Bolívar 914). v10

NOVIAS! NO APLACEN SU ENLACE, contribuimos con los muebles completos pagaderos en 10 mensualidades, ocurran á Cuyo 1124, L. Sigal y Cía. v10jun

PLUMAS SE ANUDAN A PRECIOS, muy reducidos, C. Pellegrini 490.

PEINADORA POSTICERA, ONDULAción Marcel, en casa y á domicilio, Suipacha 615. v9

PLUMAS USADAS SE ANUDAN Y hacen fantasías, escribir Loria 319, Lomas F. C. S. v8

PIELES: Señoras, VER Y COMPRAR. Juego de 3 Renard á 38 $, Cuyo 1079. v10

PELETERA MUY COMPETENTE HAce compostura de toda clase, reforma sacos, manchones, estolas de vivisdolos como nuevo, trabajo garantizado y barato, E. Unidos 2785. v8

PIELES, COMPOSTURAS, TRANSformación de sacos, estolas, boas, manchones, tiras para vestidos, cuellos, bocamanga, cortador de Revillon de París, trabajo esmerado y barato, Cuyo 1079. v12

SACO LOUTRE LARGO 1.68, BARAtísimo, Charcas 2308.

SE ANUDAN Y SE tiñen PLUMAS á precio muy módico, Victoria 1780. v10

Señoras: GUANTES LARGOS DE CAbritilla, á 1 $, Cenlazo, Salta 1661. v10

Señoras! HAGAN AFINAR, COMPOner ó lustrar el piano por Ferres, Piedras 1141, trabajo perfecto. v23

Señoras, ARTICULOS BAZAR Y MEnaje, muy baratos, Cenlazo, Salta 1661. v9

SE CORTAN E HILVANAN TRAJES tailleur y fantasía, precios módicos, Cangallo 1111, altos. v8

SE HACEN ARTISTICOS BORDADOS y toda clase de labores, Belgrano 2551. v9

Señoras! AFINO PIANOS CON perfección á precios módicos, San José 615. v12

SE ANUDAN, RIZAN Y COMPONEN plumas, sombreros señoras, Gazcón 295, esq. Díaz Vélez. v10

Señora, SOMBREROS HAGO Y refermo, gran chic y economía, Humberto 1o. 811. v9

SOMBREROS ULTIMA MODA SE LIquidan desde 6 $, colegiales á 3.90 y 0.95, Maison El Iris, B. Mitre 1427. v9

Señoras! CON SOLO BUENAS REferencias, entregamos á pasar en 10 meses muebles, pianos, Cuyo 1124. v10jun

SACO DE FELPA CUELLO Y puños de piel negra, forrado en liberti blanco, se vende barato, nuevo, Charcas 2288.

Señoras, LA LUZ Y EL LUJO DE las vidrieras del centro las enceguecen, vengan á ver lo que liquida Cenlazo, Salta 1661. v8

Señoras! ADORNEN SU HOGAR, FAcilitamos muebles pianos, tapicería de sala, etc á pagar en 10 meses, Cuyo 1124, L. Sigal y Cía. v10jun.

Señoras EL GRAN BAZAR LONdres de la esquina de Méjico y B. de Irigoyen, se mudó á Bernardo de Irigoyen 902 esquina Estados Unidos, frente á la plaza de la Concepción. v10

Señoras y señoritas, SIEMPRE VISIten la casa Flaques, con un 50 o|o de rebaja á las otras casas peinados, pastizos y confecciones, Chacabuco 1005. v10

TRAJES TAILLEUR Y FANTASIA SObre medida por sastre, especial la hechura 35 á 40 pesos, recibe el género, Suipacha 341. Doy lecciones de corte. v10

TOILETTE DE NOCHE, SALIDA DE teatro, tapado de piel para señora y otro para hombre, todo casi nuevo, véndese, verdadera ocasión, urgente, Cangallo 1157, de 9 á 11 y de 2 á 4. v10

VESTIDO DE LIBERTY MARRON Y terciopelo, con muy poco uso, se vende barato, Charcas 2288.

VENTA DE MODELOS CON POCO uso todos estilos muy baratos, Santa Fe 1126. 15jul.

VENTA DE CASAS, TERRENOS Y CAMPOS

A MENSUALIDADES SE CONSTRUyen casas, Compañía Argentina, Suipacha 22. v12

A 10 CUADRAS DE LA ESTACION San Isidro, vendo 20,000 vs., tratar Catamarca 771.

AVENIDA CARABOBO 790, 3 PIEzas en cal, 10x25, lista para habitar vendo en 5.000 $, dueño Varela 679.

AVENIDA GAONA, ENTRE ORAN y Concordia, Floresta, 10x50 vs. vendo, Maipú 220, escritorio 1.

AL CONTADO O Á PLAZOS, 2 CASItas, Vélez Sarsfield, Merlo 5217 y San Pedro 5639, tratar Trelles 1615. v9

AL NORTE, PARA PETIT HOTEL, vendo terreno 8.20x16, French altura Asunción, J. E. Campos, San Martín 22.

AL NORTE, LIBERTAD AL LADO de Juncal, altos y bajos, para renta á plazos, se vende, tratar Carlos F. Crecio, Rivadavia 545, de 2 á 6. v8

A 10 $ AMORTIZACION AL MES, por cada 1.000 del importe del edificio, construyo casas sin anticipo, escritorio, Jujuy 1280, de 1 á 7 p. m. v10

AL LADO DE CANNING Y RIVERA, Jufré entre Maldonado y Acevedo, urgente, 20x50 varas, se vende, barato, como para garage ó caballeriza, ocurrir Av. Mayo 776, Lynch.

AL NORTE, ALTOS Y BAJOS, 2 buenas casas de familia; 10 varas por 50, Laprida al lado de Santa Fe, se vende; tratar Carlos F. Crecio, Rivadavia 545, de 2 á 6. v8

A 40 VARAS DEL TRANVIA ELECtrico, se venden 5 lotes de 10 varas por 30 cada uno. Nahuel Huapí entre Congreso y Vidal; tratar Carlos F. Crecio, Rivadavia 545, de 2 á 6. v8

AL NORTE — ESTECO, ENTRE CAbildo y General Paz. Se vende un lote de 12 varas por 46, con adoquinado pago. Tratar, Carlos F. Crecio, Rivadavia 545, de 2 á 6. v8

A UNA CUADRA DE RIVADAVIA, vendo terreno 20x46, sobre la Avenida Escalada (Floresta), con 1000 pesos al contado y resto en mensualidades, tratar Rivadavia 2462, dep. B.

AVENIDA CABILDO ENTRE ARIAS y Remallo, gran barrio de porvenir, se vende 4 lotes de 10 varas por 40 y 60 varas de fondo; tratar Carlos F. Crecio, Rivadavia 545, de 2 á 6. v8

AVENIDA WARNES 871, CONSTA de 3 piezas, calle adoquinada, mide 10 por 35, á pocas cuadras de Triunvirato, se rematará el domingo 11 á las 3 p. m., se reciben ofertas, Victoria 825, Escala, Casares y Cía. v9

AL NORTE —PARA RENTA, ALTOS y bajos, formando esquina, edificio moderno y valioso, en uno de los barrios más importantes de Palermo, entre palacios, renta 5520 pesos anuales, con cédulas; tratar Carlos F. Crecio, Rivadavia 545, de 2 á 6. v8

ALMAGRO —EN UN BARRIO CENtral, Avenida Díaz Vélez entre Pringles y Yatay, se vende un terreno de 8.66 por 50 varas; cercado, con adoquinado y acera de piedra, á plazos; tratar Carlos F. Crecio, Rivadavia 545, de 2 á 6. v8

AVENIDA COLEGIALES, ENTRE Crámer y Conesa, á 70 metros del andén de la estación Colegiales. Se vende un terreno de 10 varas por 29; lindando con un edificio de altos. Tratar, Carlos F. Crecio, Rivadavia 545, de 2 á 6. v8

A 40 $ AL MES, EN 100 MESES, SE construye con terreno del solicitante, casa de tres piezas, cielos rasos de yeso, cocina grande, servicio, agua, vereda de patio, cerco, frente de calle, material garantido, recibe solicitudes, escritorio Jujuy 1280, de 1 á 7. v10

ALGO IMPORTANTE, EN BELGRAno, á 2 cuadras de la estación del Rosario, en el barrio de los Ingleses, Pampa y Superí, adoquinado pago, se venden 2.500 v. c., en 5 lotes; tratar Carlos F. Crecio, Rivadavia 545, de 2 á 6. v8

ATENCION: VENDO CASA, 9x49, SAla, comedor, 7 habitaciones, cloacas, baño, Agrelo 3264, con cédulas L. $ 34.000. Otra: Ada. Peticio, 9x20, sala, cuatro dormitorios, cloacas, 28.000 pesos; piohlano, 9x20, sala, 3 dorm., U. Universidad, 10x42, comedor, dos habitaciones, año, para altos, 14.500 $; tratar Gral Hornos 2047, de 2 á 6. v9

AL NORTE — PETIT HOTEL, En una vedadera joya, Canning 2526, á 20 varas de Santa Fe, Planta baja: sala, escritorio, comedor, gran hall, office. Planta alta: 4 dormitorios, dos bajos; tercer piso, cocina y servicio. Con 24.000 $ de hipoteca al Banco Hogar Argentino, Con 30.000 $ al contado se compra. Puede visitarse todos los días de 3 á 5; tratar Carlos F. Crecio, Rivadavia 545, de 2 á 6. v8

BUENA CASA MATHEU 1040, DESocupada, con 6 piezas, cloacas, luz eléctrica, vendo á plazos, tratar de 9 á 11 a. m.

BUENAS MEDIDAS: 20 POR 33 VAras, en Belgrano, á 40 varas del tranvía eléctrico, Vidal entre Congreso y Quesada, se venden dos lotes de 10 por 33; tratar Carlos F. Crecio, Rivadavia 545, de 2 á 6. v8

BIEN SITUADO, EN BELGRANO, SE vende un terreno de 10 por 30 varas, entre edificios, á 20 varas del adoquinado, Nahuel Huapí entre Amenábar y Moldes; tratar Carlos F. Crecio, Rivadavia 545, de 2 á 6. v8

BIEN SITUADOS: EN EL MEJOR barrio de Belgrano, se venden á 3 años de plazo, lotes de terreno, Misteo entre Cabildo y 3 de Febrero, con aguas corrientes y gas. Mide cada lote 12 por 31 varas; están unidos, tratar Carlos F. Crecio, Rivadavia 545, de 2 á 6. v8

CASA VENDO 10x45 1|2, San Juan Y Loria, tratar Ecuador 224.

CASA ESQUINA VENDO EN LANUS, Oeste, 2 de Mayo 395, Lanús. v8

CASA VENDO, ALTA, BAJA, RENTA 10 o|o, limpio, tratar Solís 1026. v9

CASA SAN EDUARDO 4880 SE VENde por 9.500 $, tratar Gallo 295. v9

CASA G. PAZ Y F. LACROZE, 11 POR 30, vendo, 2 salas, 2 p. y dep. al fondo, $ 30.500, Basso, Charcas 509.

CASA PICHINCHA Y GARAY, 10 POR 46 vs. sala, 5 p., galpón al fondo, $ 26.500, plazos, Basso, Charcas 509.

CASA LOYOLA 22 SE VENDE URgentemente en 14.000 $, tratar Lavalle 641.—Juan Daneri.

CORRIENTES POR ANDES, 8x70, renta 600 $, casa vieja, vendemos en 86.000 $, Corrientes 1157.

CASA NUEVA, MODERNA Y COMODA se vende, Gaona y Helguera, tratar Gaona 3150. v9

CASA ESQUINA VENDO LIMA Y SAN Juan, varias al Sud, Sibellino, Salta 1170.

CASA VENDO 10x50, 3 PIEZAS, G. Cruz 1442, 15.000 $, tratar Thames 1532. v11

CASITA FRENTE AVENIDA Y OTRA por Boedo y Garay, vendo, precios excepcionales, Boedo 1522. v8

C. A. PETTINAROLI, REMATES Y comisiones Chacabuco 19, U. T. 4177, Av., sucursal Ramos Mejía. v18jn

CASA ALTOS Y BAJOS NUEVA, frente al Congreso vendo en 135000 $, sin corredor, San Martín 158 Serna v9

CON 1.300 $ AL CONTADO VENDO casa en Flores, calle Bolivia altura 1300, urgente, Provincias Unidas 4761. v9

CASA NUEVA, OLAZABAL 4505, General Urquiza, tranvía 96, vendemos $ 11.000, tratar Olazábal 4219. v9

COMPREN QUINTAS DE LAS QUE liquidamos en Villars, á plazos, Ruffo y Cetrángolo, San Martín 14. v9

CHACRA EN CORDOBA, DE 46 hectáreas, al lado de una estación, vendemos.—Arturo Barros y Cía., San Martín 50. v9

CASA VENDO, DE 4 PIEZAS Y fondo á largo plazo, San Blas 1870, entre Sanchez y Terrero, tratar Loyola 401.

CAMPOS EN ORAN (SALTA) y otros valiosos y á precios primitivos, vendemos, The Barbicano Co., Corrientes 354. v13

CON FRENTE AL PALACIO DE Justicia á dos cuadras del Teatro Colón y una de la plaza Lavalle, se vende una propiedad con edificio antiguo, datos á Callao 1301. v9

CASA MODERNA, VENDO, 9 HABItaciones, vestíbulo, galerías, baño, cloacas y demás comodidades, Dean Funes 530, vería de 9 á 11 y de 2 á 4, tratar Castro 1071.

CENTRAL AL NORTE —PARA EDIficar un palacio con notables dimensiones, Paraguay al lado de Pueyrredón, se vende un terreno de 12.75 varas de frente por 45 de fondo, con cédulas, tratar Carlos F. Crecio, Rivadavia 545, de 2 á 6. v8

VENTA DE CASAS, TERRENOS Y CAMPOS

CASA HERMOSA SOBRE CORRIENtes, Velazco 340, rematarán en la misma el domingo 11 de Junio á las 4 p. m., A. Vanner y Cía, Av. de Mayo 1186. v11

CAMPO DE AGRICULTURA EN CORonel Suárez, se venden 1200 hectáreas, arrendadas, produciendo el 6 o|o de mejoras, tratar con el propietario B. Mitre 2713. v12

CHACRAS VENDEMOS CHICAS Y grandes, en Pilar, Monte Grande, General Rodríguez, Ferrari, Castelli, en Altamirano y en Baradero; Arturo Barros y Cía., San Martín 50. v9

CASA VENDO, JOSE M. MORENO Y Formosa, 10x24, tres piezas, en cal, galerías, mosaicos, etc., renta 100 $, precio 12.000 $, el dueño Rincón 1315, de 4 á 7.

CRAMER ENTRE Nuñez Y REPUbliquetas, se vende un terreno de 20 varas por 27, entre edificios, con tranvía eléctrico al frente, tratar Carlos F. Crecio, Rivadavia 545, de 2 á 6. v8

CONGRESO Y AMENABAR, SE VENde esta importante esquina para edificar un grupo de casas para renta, 17 varas á Congreso por 35 á Amenábar; tratar Carlos F. Crecio, Rivadavia 545, de 2 á 6. v8

CON POCO FONDO — SE VENDE una casuina y dos lotes, Moldes y Nahuel Huapí. La esquina 15x22, y los lotes 10 por 21 y 10 por 25; tratar Carlos F. Crecio, Rivadavia 545, de 2 á 6. v8

CENTRAL EN BELGRANO — UNA preciosa esquina de 20 por 20 varas, Sucre y O'Higgins, con edificio antiguo, tratar Carlos F. Crecio, Rivadavia 545, de 2 á 6. v8

CENTRAL EN BELGRANO, LA MEjor esquina de esta parroquia. Juramento y Cuba frente á la plaza, intendencia municipal, y al palacio de la señora de Anchorena, Mide 25 por 31 varas, con edificio antiguo; tratar Carlos F. Crecio, Rivadavia 545, de 2 á 6. v8

CON GRAN RENTA, EN BELGRAno, se vende un grupo de siete casas formando esquina, en un gran barrio, á 50 varas del tranvía eléctrico, Quesada y Conesa, renta 2.940 pesos anuales; precio 26.500 $; tratar Carlos F. Crecio, Rivadavia 545, de 2 á 6. v8

CENTRAL, EN FLORES, A 2 CUAdras de la plaza, en un gran barrio de familias, 20 varas de frente, Ferrocarril núm. 50, se vende un terreno de 17 1|2 por 34 1|2 varas, con llave en mano, á plazos, tratar Carlos F. Crecio, Rivadavia 545, de 2 á 6. v8

CON GRANDES FACILIDADES DE pago, se venden l

VENTA DE NEGOCIOS

ALMACEN BIEN SITUADO SE vende por no poderlo atender, tratar B. Mitre 1499, Crucecita, Avellaneda. v8

ALMACEN MUY ACREDITADO Y buena posición, se vende urgente, por disolución de sociedad, diario 5.000 pesos, capital 12.000, tratar Corrientes 2567, de 2 á 5 p. m. v9

ALMACENES CENTRALES 5, 7, 9, 10 y 20.000 $; cafés en Av Mayo, Reconquista Rivadavia, Corrientes de 5 á 25.000 $; hoteles centrales con 12, 18 y 26 piezas amuebladas; fondas en P. de Julio, Once, Retiro, Pacífico todo capital; casas de pensiones en parajes inmejorables, confiterías con fábrica vende Piazza y Nimo, Cerrito 711.

ALMACENCITO EN QUILMES VENdo por ausentarse el dueño á Europa, 3 años de contrata, poco alquiler, armazones del propietario, buena situación, diario de 30 á 50 $, surtiéndolo bien hasta 100 y más, 30x10 vs. de fondo, cercado con alambre tejido á 2 cuadras de la cervecería, poco capital, calle 25 de Mayo 252, tratar en la misma. v10

ALMACEN POR CANNING, INST. Cedro, casa 20.000 $, Cangallo 1553.

BARATA VENDO CIGARRERIA Y lotería, Carlos Calvo 3867.

BAR A 8 CUADRAS DE LA PLAZA de Mayo, muy acreditado De Giroldmo y Díaz, Victoria 452 v8

BAR CAFE Y BILLARES, ESQUINA contrato 3 años, vendo 2500 $, Méjico 1750.

CIGARRERIA CENTRAL VENDO una 600 $, otra 3000 $, Victoria 1690.

CIGARRERIA 700 $, DIARIO 50, Vale doble; otra 1500; Belgrano 1302

CAFE BILLAR POR LA BOCA, vendemos 2.000 $, tratar Alsina 1418.

CARBONERIA SE VENDE, DEFENsa 817. v10

CAFE Y BAR, UNICO EN EL MERcado Inclán, vendo, Inclán 1166. v8

CASAS DE PENSION Y AMUEBLAdas por cualquier paraje solicitenlas á Bmé. Mitre 1220.

CARNICERIAS POR CUALQUIER punto, de 900, 1000, 1300 y 2.000 $, B. Mitre 1220.

CASA PENSION 3500 $, 11 PIEZAS deja 600 $, otra 8000, 10; Belgrano 1302.

CAFE BILLARES CENTRAL VENDO 3000 $, otro 1.000, y biógrafo, Victoria 1690.

CIGARRERIA Y LOTERIA POR Córdoba, vendo 350 $, diario 40 $, Cevallos 264.

CARBONERIA CENTRAL VENDO, 1500 $, despacha 40 cuartillas, Cevallos 264.

CAFE CENTRAL Y ESQUINA VENdo, diario 200 $, hay contrato, facilidad de pago, Ecuador 224.

CASA DE COMIDA VENDO CON contrato, paraje inmejorable, Progreso 2571. v10

CAFE BAR EN EL MEJOR MERCAdo de Avellaneda, diario 45 $, vendo 1800, Sáenz Peña 366.

CIGARRERIA CENTRAL, 2 PIEZAS, poco alquiler vendo, 900 $, Chile 1272.

CAFE BILLARES FRENTE 1 TEAtros, con facilidades vendo, Vlamonte 1536.

CASA AMUEBLADA CERCA CALLAO utilidades 700 $, vendo 3000, Vlamonte 1536

CAFE Y BILLARES ESQUINA, UNIco, cont. 4 años, diario 60 $, vendo, 2.700 $, Moreno 1091.

CIGARRERIA LIBRERIA Y BAZAR, central, diario 50 $, vendo, Méjico 1750.

CIGARRERIA, DIARIO 35 $, ALQUIler 55, vendo 600 $, comodidad, Córdoba 1247.

CAFE, BAR, DIARIO 80, ALQUILER 100 $, contrato, vendo, 1400 $, Córdoba 1247.

CASA DE PENSION, BERNARDO DE Irigoyen 76, vendo urgente por ausentarme, tratar en la misma. v10

CAFE Y BILLAR GRAN SALON DE sociedades vendo urgente, Triunvirato 764. v8

CARNICERIA SE VENDE, BELGRAno 914, tratar en la misma, de 10 á 12 ó de 4 á 6. v11

CIGARRERIA CENTRAL VENDEmos 1.000 $, alquiler 70 $, tratar Alsina 1418.

CIGARRERIA SALON LUSTRAR, calle E. Ríos, vendo urgentemente 650 $, Lavalle 2042.

CAFECITO, DESPACHO de BEBIDAS central vendo 800 $, buen despacho, Lavalle 2042.

CARBONERIA CENTRAL VENDO 800 $, 25 cuartillas, 2 piezas, alq. 60 $, Lavalle 2042.

CIGARRERIA Y AGENCIA DE Lotería vendo, por no poderla atender, tratar Salta 178, diario 100 $. v10

CAFE, BILLARES Y BOTILLERIA se vende por no poderlo atender, buena esquina, C. Calvo y Liniers. v8

CASA DE HUESPEDES, CERCA DE correo con clientela seria, se vende, 14 piezas amuebladas, dirigirse señora L. Copello, San Martín 284. v8

CANTINA VENDO, ESQUINA, SE presta para café ó fonda, con contrata, comodidad para familia, San Juan 1502. v9

CARNICERIA, LA MEJOR DE LA capital, se vende, facilidades de pago, datos Centro Carniceros, Rodríguez Peña 252, de 5 á 7. v8

CAFE, FONDA Y BILLARES, SE vende por no poder atenderlo, se saca buen diario, diario 160 $, buena contrata, se vende urgente, ocurrir Alsina 416

HOTEL CENTRAL VENDO 7500 $ alq. 450 $, 15 piezas, 3 años, á pueblo Victoria 1919

HOY SIGUE REMATE A LA 1.30 DE bazar, Piedras 1102, ver sección remates.

HOTEL PENSION, LUJOSO, CON 20 piezas, siempre ocupadas, se vende, en 12.000 $, por enfermedad de familia contrata 4 años, vale doble, escribir B. C., poste restante, correo central. v8

HOTEL EN UN PUEBLO IMPORtante del Norte, único en la localidad, tiene contrata por el local, se vende por ausentarse su dueño, tratar 25 de Mayo 149, J. A. Suth y Cía., de 2 á 4 p. m. v9

INDUSTRIA VENDO Ó TOMO SOCIO en 1.600 $, ganancia mensual 400 $, Solís 1151. v8

IMPRENTA BIEN SURTIDA, 3 MInervas, vendo urgente, facilidades, General Urquiza 57. v8

IMPRENTA CON REVISTA ILUSTRAda vendo, acepto socio 2.000 $, Corrientes 3142.

INDUSTRIA IMPORTANTE DE FAcil manejo, vendo por ausentarme, en 1200 $, ganancias mensuales 400, capital garantido, Progreso 2442. v8

JUGUETERIA, SIGUE HOY A LA 1.30 el remate, Piedras 1102.

JUDICIAL, EN PEHUAJO, LAS existencias é instalaciones de la tienda, ropería, mercería y zapatería del concurso Bensaquen Hnos., el domingo 18 de Junio, á la 1 p. m., M. Bárzana. v13

LECHERIA 2200 $, CENTRAL, SIN alq.; otra Barracas; Belgrano 1302

LECHERIA VENDO 1300 $, 9 TArros al mostrador, Chacabuco 1022

LIBRERIA, SIGUE HOY EL REMAte, Piedras 1102.

LECHERIA VENDO 1200 $, 8 TARROS alq. 60, ordenanza, Sáenz Peña 366.

LECHERIA VENDO 800 $, 9 TARROS otra 2.300 $, Zaquieres, Victoria 1690.

LECHERIA CAFE, VENDESE O TOma socio, buen despacho, Rivadavia 3265. v9

LIBRERIA, CIGARRERIA, SE VENDE urgente, gran comodidad y poco alquiler, buen negocio, B. de Irigoyen 949. v8

LECHERIA, VENDO, DESPACHA 10 tarros, gran comodidad para familia, dos piezas y dos negocios á la calle, alquiler 120 $, Sarmiento 3168, antes Cuyo. v8

LIBRERIA, JUGUETERIA Y CIGArrería central, utilidades anuales libres de todo gasto 10.000 $; vendo en 5.000 $ ó balance, Rodríguez y Cía., La Local, Salta 263.

MERCERIA CENTRAL CON POCO capital y facilidades de pago véndese, alquiler módico, contrato, comodidades, C. Pellegrini 521 v 11

NEGOCIO E INDUSTRIA VENDO por enfermedad por 1.000 $ de fácil manejo y á la que se puede dar mayor extensión, capital garantido, ganancias aseguradas, Humberto 3229. v8

NEGOCIO INDUSTRIAL DE POCO capital y fácil manejo, único que garanto 14 $, pesos diariamente, vendo á mitad de precio, sea al contado ó 2 plazos, por fallecimiento del dueño, tratar Belgrano 2346, dep 11. v8

NEGOCIO SEGURO — SE VENDE gran casa de pensión, con clientela segura, establecida desde hace muchos años. Tiene 20 piezas con todas comodidades y dista solamente 10 cuadras de la plaza de Mayo, alquiler barato. Tratar por carta, poste restante, correo, W. y H. v10

OJO! PELUQUERIA POR AUSENtarme vendo barato, E. Unidos 2346. v8

OJO! PELUQUERIAS BUENAS Y muebles barato vende diariamente Fabián, Sarandí 217 v8

OJO! VENDO LINDA PELUQUERIA moderna, comodidad para familia, Montevideo 1050. v9

OJO PELUQUERIA BIEN ACREDItada, vendo por Pozos frente al cuartel militar, muy barata, Tratar, Entre Ríos 2185 v9

OJO, SE VENDE CHARCUTERIA Y papelería y salón de lustrar calzado, por no poderlo atender, Humberto 1 1659, tratar en la misma.

OJO! VENDO MUCHAS PELUQUEcitas en todas partes, y vendo muebles de mi fábrica, Chacabuco 526, Castelo.

OJO! VENDO MI PELUQUERIA Y cigarrería, á prueba por ausentarme á España, salon 300 $, alquiler 40 comodidad para familia, tratar, Bolívar 1787, peluquería, Flores. v8

PANADERIA VENDO, DATOS RUIZ 1231, sala v8

POR IRME A EUROPA VENDO PEluquería, Victoria 3095. v8

PANADERIAS POR DONDE PIDAN, de 3000 á 100.000 $. Chacabuco 1022

PANADERIAS CENTRALES VENDO de todo precio, Victoria 1690

PELUQUERIA SE VENDE EN FRENte está acreditada, Rivadavia 1217 v9

PANADERIA SE VENDE EN BUENA posición, darán razón, Cuyo 2000 v8

PANADERIA GRAN BULEVAR VENde 11.000 $, contrato grandes comodidades, Lavalle 2042.

PANADERIA VENDO 2500 $, 5 Hs., otra 3500 $, Zaquieres, Victoria 1690.

PELUQUERIA VENDO, ALQUILO casa con contrata, Mitre 1118, Avellaneda. v10

PANADERIA Y PASTELERIA, contrato 4 años, vendo 3500 $, Méjico 1750.

PANADERIA MECANICA 10.500 $, cont 5 años, horno 7 metros, vendo Piedras 813.

Panadería 7.500 $, CONT 5 1/2 años, 8 bolsas, 5 piezas, 200 $ vendo, Piedras 813

PANADERIAS DE 4.000 6.000 Y $ 15.000, pidanlas á Parajón, Córdoba 1217

PANADERIA VENDO 750 $, ALQ 150 pesos, 8 piezas, amasa 8 bolsas, contrata, Victoria 1919.

VENTA DE NEGOCIOS

PELUQUERIA BUEN TRABAJO vendo, contrata, casa independiente, tomo socio, capital 1.500 $, datos Venezuela 895. v9

PANADEROS!! LAS PANADERIAS reservadas como buenas las vende la Bolsa de los Panaderos, Chacabuco 526.

POR AUSENTARSE A EUROPA SU dueño, se vende una fábrica de fideos, que elabora 20 bolsas de harina por día. Es única en un departamento de la provincia de Córdoba, grandes facilidades de pago, dirigirse á Quirós 6 Isla, en Villa María, provincia de Córdoba. v8jun

PANADERIA SE VENDE EN 7.500 $, por desavenencia de sociedad, situada en un importante pueblo, á sólo 20 minutos de esta capital, buen trabajo, cuatro repartos, gran horno, cuadra, muchas comodidades, largo contrato, alquiler barato, ocurrir, San José 384.

REPARTO DE LECHE COMPLETO O no vendo, Monte 2465, Flores. v9

REPARTO DE LECHE SE VENDE 11 tarros, carro y caballo, Avellaneda 1949 v8

RESTAURANT POR LA PLAZA Monserrat, vendemos 4.000 $ urgente, Alsina 1418.

RESTAURANTS CENTRALES, BARS de lujo, billares vendo, Chacabuco 526.

RESTAURANT, 4 PIEZAS, ALQUIler 95 $, diario 80, vendo 1700 $, Córdoba 1247.

RESTAURANT VENDO $ 8.000 POR Lavalle y C. Pellegrini, Basso, cantar as 509

RESTAURANT EN LO MEJOR DEL centro, alq. 150, gasto 60, vendo 2500 $, Sáenz Peña 366.

REMATO DE MASAS Y VAINILLAS con gran carro y caballo, se vende, razón, Defensa 1066, dep 2 v8

RESTAURANT O FONDA EN lo plaza Once, esq., contrata 4 piezas, diario 80 $ vendo, Piedras 1091.

REMATE BAR FRENTE AL MAS Ilo por mitad teatro de Buenos Aires con 3 años de contrata, vale el doble para comprarlo, dejos Corrientes 2567, de 2 á 5. v8

RECIBO BAR RESTAURANT CLA Glorieta, Av. Alvear 2918, ubicación inmejorable se vende por mitad de su valor, por disolución de sociedad, dirigirse á uno de los dos socios, Argentino Victoria 829. v8

SE VENDEN CIGARRERIA ESTADOS Unidos 4279, contrata por 4 años

SE ARRIENDA ALMACEN CON PEsebón, en Ferrerías, Victoria 1630

SE VENDE UN SALON DE LUSTRAR, buena clientela, Corrientes 1686.

SE VENDE CAFE, GRANDES COMOdidades para familia, Buines 797. v9

SE VENDE TALLER DE PLANCHAdo, con buena clientela, Tucumán 1539, dep 2. v10

SE VENDE LA CALESITA DEL PARque Lezama, á mitad de su valor, tratar en la misma. v9

SE VENDE CIGARRERIA Y LIBREria á balance, alq. 135 $, 3 piezas contrato, Sáenz Peña 366.

SE VENDE ALMACEN CON LOCAL, para otro negocio é instalaciones de la casa, con muchas comodidades, verla y tratar Dorrego 1700. v8

SE VENDE UN CONTRATO DE 9 años de una casa, con 2 galpones y comodidad para familia, en la calle Malabia, tratar Ecuador 659. v8

SE VENDE CIGARRERIA Y salón de lustrar con comodidad para familia, frente al mercado que se está construyendo, San Salvador 125. v8

SE VENDE UN PUESTO DE FRUTA muy acreditado, con una yegua y un carrito en San Fernando, Constitución 327. v10

SE VENDE NEGOCIO DE CEPILLOS, escobas, plumeros y artículos de limpieza taller en la casa, se da á prueba, Santa Fe 2663. v10

SE VENDE UN TALLER DE CARpintería local para tres muy cómodo y herramientas, tratar por la mañana de 8 á 11 San José 1262.

SE VENDE CASA DE MODA DE sombreros y vestidos, cuenta con buena clientela, alquiler 150 $, negocio y 5 habitaciones, Rivadavia 2040.

SEISCIENTOS $ SOLAMENTE LE cuesta una cigarrería y librería, situada en paraje estratégico, muy adaptable para personas que quieran vivir cómoda y con decencia, Sáenz Peña 144.

VENDO FONDA, POSICION INMEjorable, datos Loria 642. v12

VENDO CAFE, BAR, RESTAURANT, 3 años contrato, Corrientes 1232. v8

VENDO CAFE Y DESPACHO DE bebidas O'Gorman 77, Avellaneda. v8

VENDO CIGARRERIA CENTRAL, casa indep., alq. 90 $, diario 50 $, E. Unidos 1032

VENDO CIGARRERIA 570 $, Ó TOmo socio para peluquería, Av. de Mayo 1392.

VENDO SALON DE LUSTRAR CALzado y compostura, 200 $ alquiler 20 $, Montevideo 580. v9

VENDO RESTAURANT EN CALLE 25 de Mayo 337, con contrato, tratar con mismo patrón. v8

VENDO POR DESACUERDO DE SOcios linda lechería, última ordenanza, 1.800 $, vende 7 tarros, razón Belgrano 1112, café

VENDO INDUSTRIA MUY FACIL manejo, que deja 12 á 15 $ diarios, en 900 $, á prueba, Treinta y Tres 1063. v9

VENDO MI NEGOCIO DE SASTRERIA y confecciones con buena clientela, aprovechar la ocasión, Santa Rosalía 1201. v10

VENDO CAFE, RESTAURANT Y billar, Lavalle esq. Las Heras, San Fernando, tratar en el mismo, cerca del dique v11

VENDO CIGARRERIA, SALON DE lustrar y composturas en 300 pesos, hay comodidad para familia, alquiler 70 pesos, calle Sgo. del Estero 674. v8

VENDO LA EXPLOTACION DE UN negocio de muy buena utilidad, para girar á la compaña, en pesos 1.500 mitad al contado y mitad á plazos, Billinghurst 1888, de 7 á 10 a. m. v10

ZAPATERIA UNICA EN EL BARRIO mucha compostura y poco capital, se vende, para verla y tratar Rivadavia 8870. v8

COMPRA DE NEGOCIOS

ATENCION! PEREZ Y ROLECCHI no cobran gastos para vender ó rematar pronto cualquier negocio, legalidad y reserva. Venezuela 1450. v9

A TODOS CONVIENE SABER, PARA vender negocios la fórmula casa que realiza las ventas rápidamente es el señor Gil, tasador público, Libertad 169

A LA CALLE ANTIGUO BALANCEAdor y rematador público Nicolás Manzo Uruguay 375, T. T. 4612, Libertad, le trae mañana para vender, comprar, rematar ó balancear su negocio, seriedad y competencia. v20

AL VENDER NEGOCIOS! BALANcearlos ó rematarlos, ocurrir al antiguo balanceador y rematador público, Vicente Greco, en su oficina del Sur, San José 384, especialista en estas clases de operaciones, con 28 años de práctica Horas de oficina, de 9 a m á 6 p m.

SE COMPRA DESPACHO DE PAN Y factura, por carta á A G, Montevideo 931 dep 3

AVISOS COMERCIALES

AVISOS COMERCIALES

AVISO AL COMERCIO! HABER VENdido mi negocio de almacén, calle Guayaquil 862, se admiten reclamaciones por 3 días Enrique Suárez. v8

AVISO AL COMERCIO QUE HE VEndido mi negocio, calle Bermejo 741 3 cuadras, 3 días, vendedor José Varvello comprador María Eatriana v8

AVISO AL COMERCIO QUE HE VEndido mi negocio, Tucumán 571, reclamaciones 3 días Vendedor: Silvio Taberati, comprador, Samuel Berner

AVISO AL COMERCIO QUE he vendido la mitad de mi negocio de restaurant, Rivadavia 2722, que tenía en sociedad con Carlos Viola Reclamaciones tres días Comprador José Jauquicon Vendedor Atilio Gagliotti v10

AVISO AL COMERCIO QUE HE VEndido mi negocio de fonda, sito calle Azul 731, al señor Martino Natalio, Vendedora María B. de Borgone. Se atienden reclamaciones 3 días. v10

AVISO AL COMERCIO QUE HE VEndido mi negocio de bar y chocolatería, E. Ríos 130, reclamaciones á contar 3 días de a fecha Vendedor, Consejo Lachera, compradores, Manuel Taibo y Manuel Méndez v10

AL COMERCIO — AVISO QUE POR intermedio del balanceador y rematador público Martín Bisáñez, Cevallos 264, C. T. 2010, Central, vendimos al señor Guimersindo Moro nuestro restaurant, Armonía 1151 Reclamaciones 3 días Buenos Aires, Junio 6 de 1911.—Lanza y Fariña, vendedores.

AVISO AL COMERCIO HABER COMprado al señor Nicola Lizza, la carbonería, sita Alsina 2909, reclamaciones 3 días, Bernardo Degastaldi. v9

AVISO AL COMERCIO — POR intermedio del señor Zaquieres, sucursal la Chacabuco 1022, vendimos al señor L. de Riso, nuestra panadería, sita Rivera 1422, Reclamaciones 3 días, Bs. Aires, 7|6|911, Carrara Hnos. v9

AVISO AL COMERCIO QUE HE VENdido mi negocio de almacén, Gorriti 1601; las reclamaciones se atenderán en los 3 días. Vendedor Cantor Gonzalez; comprador, José Vázquez. v10

AL COMERCIO: AVISAMOS QUE HEmos trasladado nuestr escritorio de compra-venta de negoc balances y remates, de la calle Chile 1030, á la de Piedras 813, agradeciendo á nuestra numerosa clientela, tome nota del nuevo domicilio; Couceiro y Estevez. v9

AVISO QUE CON INTERVENCION de los balanceadores públicos señores Estrelbou y Orlandi escritorio Malpú 220, he vendido al señor Benigno Rodríguez mi negocio de cigarrería y agencia de lotería sita Rivadavia 1745, reclamaciones 3 días, Junio 6 de 1911.—Vicente Rizzo. v8

AL PUBLICO — HABIENDO VENDIdo al señor Genaro Gravena, la casa de comercio que en los ramos de pelucería y perfumería tenemos establecida en la calle, Carlos Pellegrini 809, lo hacemos público para que cualquiera que tenga qu reclamar algun crédito, lo haga dentro de los 3 días de la fecha Buenos Aires, Junio 6 de 1911, Vicente Marzano y Cía. v8

AL COMERCIO: AVISO QUE HE vendido mi negocio de confitería, sito calle Belgrano 3402, á los señores Sánchez y R. Maciñeiras, el activo y pasivo á cargo de los compradores, Reclamaciones 3 días, pasados los cuales no serán atendidos á contar de la fecha —Junio 7 de 1911. — Vendedor, Andrés Miguez. v10

AL COMERCIO—AVISO QUE BAJO inventario-tasación practicado por el balanceador y rematador público, señor Juan C. Chiarello, escritorio Sgo. del Estero 821, he vendido á los señores Manuel Castiñeira y Andrés Fernández, todas las existencias del almacén de comestibles y bebidas de mi propiedad, situado en esta capital, calle General Hornos 325 á los señores Antonio Neto y Clemente Hernández, las reclamaciones se atienden á los tres días de la fecha, pasados los cuales no serán atendidos. Buenos Aires, Junio 8 de 1911.—Alberto Levi, Antonio Neto y Clemente Hernández.

AL COMERCIO — AVISO QUE BAJO inventario-tasación practicado por el balanceador público, señor Jose A. Repetto, escritorio Maza 915, (Unión Telefónica 1000 Mitre), he vendido al señor José Rocca, mi negocio de almacén de comestibles y bebidas, sito en la calle Almagro número 1604, esquina San Salvador, Los que se crean con derecho á reclamaciones, deberán hacerlas dentro de los 3 días á contar desde la fecha, pasando los cuales no serán atendidos.—Buenos Aires, Junio 4 de 1911. — Vendedor, Ramón Morgado; comprador, José Rocca. v8

AL COMERCIO—AVISO QUE BAJO inventario y tasación practicado por el balanceador público señor Juan Solari, escritorio calle Moreno 2200, el negocio de almacén y cancha de bolos de comestibles y bebidas, calle Humberto 1 1782 1784, la mitad de negocio que teníamos en sociedad Fermín García y José Gayol, quedando el activo y pasivo á cargo del socio José Gayol, los que se consideren con derecho á alguna reclamación, deberán presentarse en el término de 3 días á contar desde la fecha, pasados los cuales no serán atendidos. Buenos Aires, Junio 7 de 1911.—Señora Gerónima Raggio, viuda de Patrón. v8

AL COMERCIO—AVISO QUE BAJO inventario-tasación practicado por los balanceadores y rematadores públicos nacionales señores Piazza y Nimo, escritorio Cerrito 711, he vendido mi parte mitad del negocio de almacén, café y billar que tenía en condominio con el señor Constantino Rossi, situado en Núñez, calle Iberá 1979, haciéndose cargo dicho señor del activo y pasivo; los que se consideren con derecho á reclamación contra dicho negocio deben presentarse entre los 3 días de la fecha.—Bs. Aires, Junio 7 de 1911.—Vendedor, Juan A. Siqueira; comprador Constantino Rossi. v9

AL COMERCIO—AVISO QUE BAJO inventario-tasación practicado por el balanceador y rematador público, señor Juan C. Chiarello, escritorio Sgo. del Estero 821, he vendido al señor Salvador Martinez, todas las existencias del almacén de comestibles y bebidas de mi propiedad, situado en esta capital, B. Mitre 3501, esq. Billinghurst los que se consideren con derecho á reclamaciones contra dicho negocio, se presentarán en el mismo, dentro del término de 3 días, á contar de la fecha.—Buenos Aires, Junio 8 de 1911.—Juan Barral. v10

COMUNICO AL COMERCIO QUE HE vendido mi negocio de restaurant y café, Gral. Hornos 1493, á Mariana Bellora; reclamaciones hasta 3 días, Lorenzo Mordiglia. v9

POR ENFERMEDAD DEL dueño Y con muy pequeño capital, se necesita un socio entendido en el ramo, para la explotación de un marco local con cocheras y caballerizas ya en uso, y con buenas ganancias, dirigirse B. Mitre 4461. v8

SOCIO REEMPLAZANTE CON 900 $, ganancias mensuales de 300 á 400 pesos, preciso urgente, Catamarca 416.

SOCIO CON 50.000 $ MINIMUN, RESultados garantidos, detalles verbales Rivadavia 1695. v10

SOCIO CAPITALISTA CON 5.000 PEsos preciso para carpintería mecánica, Las Casas 4031. v8

SE BUSCA SOCIO PARA CAFE Y bar, con poco capital, tratar Alsina 3176 v9

SOCIO 10.000 PESOS PRECISO PARA la fabricación de productos de comer, tiene privilegio por 10 años, Cangallo 2712. v9

SE AVISA AL COMERCIO QUE EL café situado Dean Funes 248, Avellaneda, de Alfredo Fiorini, se ha vendido á Germán Sánchez, no atiendo reclamaciones pasando 3 días. v10

SOCIO JOVEN CON 500 $, SE PRECIso, Industria limpia y fácil manejo, ganancia 250 $ mensual, el socio entrante maneja el capital, razón Alsina 1594.

Señora SERIA DESEA ENTRAR EN sociedad con persona establecida, con casa de modas, dirigirse por carta á casilla de correos núm. 883, iniciales F. F

SOCIO INDUSTRIAL CON SUELDO, se ofrece para hotel, restaurant y flambrería ó bufet, tengo garantía y capacidad, referencias á satisfacción, Salta 283. v9

SOCIO CON $ 10.000 PARA DAR MAyor impulso á una fábrica establecida y con numerosa clientela se garantiza 400 mensuales para cada uno, se desea, Rioja 1442 y Constitución 2635. v9

SE HACE SABER AL COMERCIO Y al público en general á sus efectos que he vendido mi negocio de fonda calle Billinghurst 1944|48 solo atenderé reclamaciones por 3 días desde la fecha, Junio 6 de 1911. v9

VENDIMOS NUESTRO CAFE Y restaurant, calle Necochea 624 y 626, á los Sres. Stawe, Traycheff y Cía; reclamaciones atendemos hasta 3 días. —Buenos Aires, Junio 7 de 1911.—Vendedores: Salomón Koskes y Salomón Jufman. v9

MUEBLES Y ENSERES DOMESTICOS

A 10 MESES DE PLAZO MUEBLES, C. Pellegrini 457. v15

A PRECIO DE FABRICA MUEBLES á 10 meses, C. Pellegrini 457. v15

A TODO EL MUNDO CONVIENE comprar muebles, Rivadavia 2463 v13

ALTO: ES CURIOSO LO BARATO que vendemos muebles regios á 10 meses de plazo, Rivadavia 2463 v13

A LOS NOVIOS: NO COMPREN MUEbles sin visitar antes Rivadavia 2463, á largos plazos. v13

ACUDAN A 457 C. PELLEGRINI 457, vendo toda clase de muebles, á largos plazos, Soly Bomchil. v15

A PRECIOS NUNCA VISTOS Y A largos plazos muebles cuadros al óleo, Rivadavia 2463. v13

AL PERSONAL DOCENTE DEL Consejo N. de Educación, sin fiador, á 10 meses de plazo, C. Pellegrini 457 v15

APROVECHEN, SIN FIADOR, ENtrego toda clase de muebles, á 10 meses de plazo, C. Pellegrini 457 v15

A LOS EMPLEADOS DE BANCOS Y de allo comercio muebles á 10 meses de plazo sin fiador, Rivadavia 2463 v13

A LOS NUEVOS EMPLEADOS DEL ministerio de Hacienda, sin fiador muebles á 10 meses de plazo, Rivadavia 2463. v13

AHORA MISMO PUEDEN CONVENcerse lo barato que vendemos muebles de toda clase en 10 mensualidades Rivadavia 2463. v13

A LOS ECONOMICOS AVISAMOS que vendemos á precios de fábrica rico muebles en 10 meses de plazo, Rivadavia 2463. v13

APROVECHEN CON UN 25 o|o MEnos que en el centro y á 10 meses de plazo muebles, cuadros al óleo, Rivadavia 2463. v13

A NO CONFUNDIR CON OTROS, ES en Rivadavia 2463 donde se venden ricos muebles pagaderos en 10 mensualidades. v12

ATENCION, MUEBLES JUEGO dormitorio Luis XIV, se vende barato, 8 meses de uso, dirigirse Venezuela 2130.

A PLAZOS, SIN AUMENTAR LOS precios, vendo toda clase de muebles á 10 meses de plazo, C. Pellegrini 457. v15

A SOLY BOMCHIL, C. PELLEGRIni 457, dirijan sus pedidos de muebles, vendo á largos plazos, á precios de fábrica, catálogos gratis. v15

A TODA PERSONA DE RESPONSAbilidad, sin fiador entrega inmediata á pagar en 10 meses toda clase de muebles, Cuyo 1124. L. Sigal y Cía. v10jun.

A COMERCIANTES Y PROPIETArios, sin fiador vendemos toda clase de muebles á pagar en 10 meses, ocurran Cuyo 1124. L. Sigal y Cía. v10jun.

A LAS PERSONAS DE RESPONSAbilidad entrego sin fiador, toda clase de muebles, á 10 meses de plazo, Soly Bomchil, C. Pellegrini 457. v15

A COMERCIANTES, PROPIETARIOS empleados de Banco, entrego sin fiador, á 10 meses de plazo, mueblería San Nicolás, C. Pellegrini 457, Soly Bomchil. v15

ALFOMBRAS!! 1865 RIVADAVIA, liquidamos saldos á $ 1.30 el metro, carpetas de 2.80x2.80 á 20 $, 2.80x3.20 á 24 $ 2.80x3.65 á 27 $, 3.20x3.65 á 32 $ y 3.20x4.20 á 40 $. Gran surtido en caminos desde 50 centavos el metro. v8

AMUEBLE SU CASA A PAGAR EN 10 mensualidades, muebles de comedor y dormitorio, escritorio y sala, camas de bronce pianos Chubert, muebles importados. Cuyo 1124. L. Sigal y Cía. v10jun,

AL PALACIO DE LOS MUEBLES!

1172 CUYO 1172

¡¡Quiere usted comprar MUEBLES!! ¡¡ganes!! sólidos!! y BARATOS!! visite Al Palacio de los Muebles! Cuyo 1172, no perderá su tiempo!! y hará una buena compra!!

Juego dormitorio completo . .	$	85
Juego de matrimonio, 7 piezas	"	110
Juego de dormitorio, de nogal con 6 piezas, 8 piezas . . .	"	160
Juego nogal Luis XIV	"	180
Gran ocasión!! Juego de dormitorio Luis XV completo!! para matrimonio, 8 piezas.	"	225
Juego de dormitorio Luis XV 4 piezas, finamente tallado .	"	295
Juego comedor, nogal, 9 piezas	"	110
Comedor especial, de nogal y roble, 15 piezas	"	380
Juego de sala, dorado fino . .	"	70
Consola dorada fina.	"	90
Camas de hierro y bronce . .	"	15

Los embalajes!! y las conducciones son gratis!! y garantidas!! v30

BURLETE PARA PUERTAS Y VENtanas á 0.12 el metro, Rivadavia 1865, tapicería. v8

BILLARES: 60 SE LIQUIDAN A precios de costo y 50.000 $ de útiles á precio ínfimo, con gran rebaja, Talcahuano 237. v12

CAJA DE HIERRO DE 2 PUERTAS, Vetere, precio módico, vendo, Lima 87. v9

CAMA DE 2 PLAZAS, ESTILO LUIS XV, casi nueva, se vende, Bolívar 1299 v9

COLCHAS DE YUTE CON rollo desde 8 $ gran surtido en géneros, becos y artículos de tapicería, Rivadavia 1865. v8

CALEFACCION PRACTICA Y ECONOmica usando el "Burlete" para cubrir rendijas de puertas y ventanas, á pesos 0.20 el metro, Barattl Hnos. y Cía., Corrientes 1145.

MUEBLES Y ENSERES DOMESTICOS

CAJA DE HIERRO, OCASION, USAda, vendo, 60 $, Charcas 509.

DOSELES Y CORTINADOS LUIS XV é Imperio, desde 80 $ colocados, tapicería, Rivadavia 1865. v8

FUNDAS PARA JUEGOS DE SALA 15 $, para piano 6 $. Avisar por correo, Montevideo 414, J. Despax, U. T. 2256, Libertad. Se va á domicilio.

FUNDAS PARA MUEBLES Y PIAnos del mejor género, blancas y de color á 4 $, pidan por correo, U. T. 3311, L. C. T. 1826, C. Sáenz, Cuyo 838. v9

JUEGO COMEDOR COMPLETO Y escritorio, se venden por ausentarse, Lima 477. v8

MUEBLES SOLIDOS Y MODERNOS á 10 meses de plazo, precios de fábrica, Rivadavia 2463. v13

MUEBLERIA EN LIQUIDACION, CO rrientes 1779, por cesación de negocio, vendo á precio de remate para el 31 tengo que entregar el local á La Unión Fabricantes de Muebles. v19

MUEBLES A PLAZOS!!! LA UNICA casa que los entrega con solo buenos informes es "La Positiva" de M. Astraldi é Hijo, 1042 Sarmiento 1042, juegos de dormitorio á 85 $, comedores desde 100 $, juegos de sala desde 70 $. v14jn

MUEBLES Y TAPICERIA, SE VENden en la casa Piqué, Cuyo 1124 á precios increibles y de fabricacion especial en modelos propios de la casa lo más elegante del ramo, visiten mi salón de venta y no compraran en otra parte, mi fabricación se impone, por los precios, solidez y elegancia, desde el mueble más barato al más rico mueblaje. Catálogo ilustrado para el interior, J. Piqué, Cuyo 1124. v16jn.

MUEBLES, PAGANO, RIVADAVIA 1623 Frente á la plaza Congreso. Grande y variadísimo surtido en toda clase de muebles y camas bronce á precios sin competencia. Grandes facilidades de pago, lo mismo que al contado Se recomienda que antes de comprar en otra casa visiten la mia y consulten precios. v8jn

MUEBLES— BARATTI Hnos. y Cía. 1145 Corrientes 1145

Catálogo letra P, remitimos gratis. Casa establecida en el año 1852, garantimos nuestra mercadería hasta su destino.

BARATTI Hnos. y Cía., Corrientes núm. 1145. v30

MUEBLES!!! "LA ARGENTINA"

TAPICERIA!!! 1118 CANGALLO 1118. Gran liquidación de muebles de todas clase y estilos. Visite "La Argentina" antes de amueblar su casa, novedades todos los días, comedores, dormitorios, salas, vestíbulos, escritorios, etc., todo garantido, corrección de estilos, talleres propios, S. Magdaleno y Cía. v8jn

MUEBLES!!! CANGALLO 679.

Mueblería Bristol!!! Muebles al contado!! Muebles á plazos!!

Conviene visitar esta gran mueblería, surtido colosal en muebles ingleses y del país Camas de bronce escritorios norteamericanos. Embalaje gratis y garantido para el interior Visitando nuestra casa, ganarán tiempo y dinero. No olvidarse Cangallo 679.—Mueblería Bristol. v29jun.

MUEBLES!!!

CASA AMARILLA Roche Vall y Cía. C Pellegrini 657.

Recomendamos visitar nuestra casa, ofrecemos un gran surtido de muebles Ingleses importados y de industria nacional á precios acomodados para el interior, pedir nuestro gran catálogo ilustrado, se remite gratis Roche Vall y Cía C Pellegrini 657 v29jun

MUEBLES! V. GUERRA, CORRIENtes 967.

Gran exposición, ¡¡Entrada libre!! ¡¡Surtido grandioso, á precios exclusivamente de remate!

Dormitorios . . .	$	90	125 190 á 1300
Comedores . . .	"	100	190 280 á 1500
Juegos sala . . .	"	80	150 300 á 500
Escritorios . . .	"	25	34 45 á 200

¡¡Visiten y pidan presupuestos!!—Especialidad en amueblamientos para hoteles y oficinas. v17

MUEBLES!!! LOS MAS BARATOS!!! Rivadavia 3043. Juegos de dormitorio macizos, 7 piezas, 85, 95, 130, 140 pesos, mármoles rosados, lunas biseladas, dormitorio Luis XV, matrimonio, 7 piezas á 150, 160, 170, 180 $, mármoles finos, lunas francesas, dormitorios Luis XV nogal y roble tallados, lunas biseladas y mármoles rosados á 200, 250, 290, 300 $, dormitorio Luis XV de tres cuerpos todo nogal

MUEBLES Y ENSERES DOMESTICOS

SE VENDE DORMITORIO CEDRO, de 2 camas Libertad 1277, de 11 á 2, para tratar. v8

SE VENDE UN JUEGO DE MUEBles baratos para matrimonio, Sarandí 1575. v8

SE VENDE UNA CAMA, UN APARADOR y una mesa de luz, en buen uso, Paraguay 4570.

SE VENDE UN DORMITORIO LUIS XIV y uno Luis XV y varios muebles más, nuevos, Rivadavia 8181. v9

SE VENDE UN APARADOR CON su mesa trinchante y un billar, Villa Ballester calle Almirante Brown 17, tratar de 12 á 1 y de 5 á 8 p. m. v10

VENDO MESA PINO TEA DE COmedor y estufa nueva, Av. de Mayo 1297.

VENDO BILLAR DE CARAMBOLA, tratar con su dueño, Café Social, Suárez 500. v9

ANIMALES Y RODADOS

AUTOMOVIL LANDAULET 18 HP., verlo, Bmé. Mitre 4464. v8

AUTOMOVIL VITURETTE, VENDO al contado y á plazo, Castelli 126. v9

A LOS MEDICOS, LINDO CUPE 2 asientos, vendo barato, San Juan 844. v8

AMERICANAS, SULKYS, BREAKS, charretes, pídase catálogo á Alsina 365, depósito. v10

AUTOMOVIL HERMOSO, LANDAULet, de 24x30 HP., buena ocasión, vendo, Junín 1654. v10

A MITAD PRECIO 15 MILORDS DE plaza, 50 caballos, vendo, Alvarez 2750.

AUTOMOVIL LIMOUSIN LUJO 6 CIlindros, gran marca, verlo garage Lavalle 1968. v10

AUTOMOVILES SE COMPRAN Y venden de ocasión con facilidades de pago, garage Laprida 1469, v11

ALERTA: CUPE 4 ASIENTOS, PARA médico y de 4 asientos para campo, ocasión, 25 de Mayo 522. v9

ALERTA, MILORES LLANTAS HIErro para campo, nuevos y usados, ocasión, 25 de Mayo 522. v9

AMERICANAS, MILORES LLANTAS goma, breaks, faetones, charrets, sulkys, dockarts, chatitas y guarniciones, 25 de Mayo 522. v9

ATENCION: MILORES, BREAKS, americanas, sulkys, furgón repartos, guarniciones; ocasión, Sgo. del Estero 1309. v9

AMERICANAS Y BREAKS MODERnos, para campo, milores nuevos y usados, cupé chico casi nuevo, baratísimo, Alsina 2953. v9

AUTOMOVILES COBRANDO 20 $, carruajes, muebles y mercaderías, recibimos en depósito y se adelanta dinero, Rivadavia 2578|84. v9

ANTES DE COMPRAR CHATAS, chatitas, furgón, break, jardineras, carritos, dos charret surtidos, visiten Vera 1735. v10

AUTOMOVIL MERCEDES, SE VENde uno casi nuevo, flamante, de esta conocida marca, en perfecto estado y de 40 caballos de fuerza, ocurrir San Lorenzo 1170, Rosario de Santa Fe. v9

AMERICANAS, CHAR A BANCS, breaks, coches de niños, dogcart 4 ruedas, sulkys, chatita, tilburye, cupés modernos, 3|4 y 2 asientos, goma, milord, tonneau etc. y guarniciones, vende Pedro Maestro, Cuyo 1730.

ATENCION: LIQUIDACION DE MIlores nuevos, llantas de goma, desde 1.500 $, cupés, furgones, breaks, faetones, americanas, breaks para niños, guarniciones, caballos, facilidades de pago Bernardo Kahn Azcuénaga 126 al 728. v16

ATENCION! MILORES, BOGHEY Y dogkarts llantas de goma y hierro, breacks, charabands y americanas de 2, 4 y 6 asientos para ciudad y campaña, venden Gonella Hnos., Independencia 3165. v8

AUTOMÓVILES DE LUJO, CERRAdos, de las primeras marcas, con poco uso, vendemos varios á precio de ocasión, Agote y Schott, de 9 á 12 m., Azcuénaga 1546, U. T. 2257, Juncal. v9

BICICLETA VENDO BARATA, COchabamba 1296.

BICICLETA NUEVA, VENDO POR ausentarme, C. Pellegrini 386. v8

BREAKS Y AMERICANAS DE CAMpo nuevos, vendo, Bolívar 160. v11

BICICLETAS PARA TRABAJO, SE desean comprar, casa Zabaja, B. Mitre esq. Esmeralda.

BICICLETAS "PERSISTENT", Á PAgar en 10 meses, las más elegantes, fuertes y duraderas, Salta 866. v9

BICICLETAS USADAS GARANTIDAS se liquidan, muy baratas, Piedras 451.

BICICLETA INGLESA RUEDA libre, 1|2 día uso, costó 165 $, vendo mitad valor, Paso 355.

BICICLETAS Á PAGAR EN 10 MEses, cualquier marca, de las que se ofrecen en plaza vende, Persistent Co., Salta 866. v9

BICICLETAS RUDGE, WITHWORT, las mejores del mundo, á plazos y al contado, se venden únicamente en The Barbicane Co., Corrientes 354. v13

COUPES ESPLENDIDOS VENDO de ocasión, Las Heras 770. v10

CABALLOS DE TIRO SOLOS Y EN yunta, véndense, Chiclana 3481. v9

COCHE DE PLAZA, VENDO, VERLO de 7 a. m. á 12, Coronel Roca 1549. v9

CHATITA CON TOLDO PARA REparto vendo ocasión, Las Heras 770. v10

COMPRO MULAS MANSAS Y SANAS de 1.45 arriba y de más de 3 años, A. del Valle 1030 Casarero. v10

CABALLOS SE VENDE UNA YUNTA de toda confianza, tiran solos, San José 659. v9

CABALLOS GRAN ALZADA, OSCURO y alazán, cría Casares, de tiro solo ó yunta, se venden, Juramento 2309, en Belgrano. v12

CABALLOS SE VENDE UNA YUNTA barata, tiran solos y en yunta, se dan á prueba, tratar corralón Perú 856. v9

CABALLOS DE TIRO, GARANTIDOS, á prueba del comprador, hay para elegir, corral calle Río de Janeiro 1601, Amiconi. v12

DOSCIENTAS CABEZAS VACUNO, al corte, se venden, muy buenas lecheras, razón Garay 508, Temperley. v9

DOS CABALLOS DE TIRO LIVIANO y uno de silla, se hallan en venta particular en nuestra casa San Martín 254, Adolfo Bullrich y Cía. v8

ELEGANTE FAETON, LLANTAS de goma vendo buena ocasión, Ayacucho 234. v10

ESPLENDIDOS PADRILLOS HACKney, puros, de pedigree, alazanes, de origen importado y de gran alzada, y gran acción, procedentes de la cabaña 3 de Febrero, de los señores Urquiza Hnos., se vende esta hermosísima yunta, para cría ó tiro, de 4 y 5 años, hijos del célebre padrillo St. Antony y de la yegua Mis Battle Belle, campeones, tiran solos ó en yunta, para verlos de 8 á 12 en la caballeriza, S. del Estero 1757, preguntar por el cochero Bernard. v9

MOTOCICLETA SEMI NUEVA VENdemos, Salta 866. v8

MILORDS Y COUPES NUEVOS Y usados vendo á precios muy reducidos, Méjico 3080. v8

MILORD, AMERICANA, BREAK, llantas de goma, nuevos y usados, se venden, Cuyo 2747. v8

MOTOCICLETAS "HUMBER" VENdemos á plazos y al contado, último modelo, The Barbicane Co., Corrientes 354. v13

MOTOCICLETA PIERCE, 4 CILINdros, último modelo, vendo por ausentarme, Moreno 3226, dept. 2, de 8 á 9.30 a. m.; 12 á 1.30 p. m

OCASION, AUTOMOVIL DE LUJO vendo por mitad de su valor, Puente, Corrientes 327. v9

OCASION, VENDO BARATO Y AL contado motocicleta Peugeot 2 HP. en perfecto buen estado de uso, Alsina 2101. v9

OJO, SE VENDE CARRO Y CABAllo, con monturas nuevas, por irme al campo, Ituzaingó 084, ó carro solo, B. M. v10

PETIZO DE TIRO Y SILLA CON cochecito y guarniciones, se vende, Muñiz 660.

PERRO DANES, CACHORRO, guardián, vendo por ausentarme, verlo Belgrano 1460.

POTROS PESADOS SUMAMENTE ESpeciales, venderán Tarditi y Ferro el jueves á las 8 a. m, Mitre 1290, Avellaneda. v8

PHAETON IMPORTADO Y EN MUY buen estado, se vende de ocasión, en 320 $, casa de empeños, Bric á Brac, Rivadavia 2578|84.

PARTICULAR SE VENDE RICO Milord, llantas de goma, un caballo pura sangre, guarniciones, libreas, etc., muy barato, preguntar cochero Emilio Ferrari, Av. Quintana 376.

PERRO FOXTERRIER DE BUENA raza, se necesita casal, ofertas á Alfredo Koetting, Donado 83, Bahía Blanca.

ANIMALES Y RODADOS

POTROS PESADOS EN VENTA, EL jueves en mi local Montes de Oca 1326, César Lardito hijo. v8

PHAETON SIN CABALLOS, DESEO alquilar, ofertas por carta á Patricios 567.

SE VENDE UN CARRO DE REPARto, Cangallo 4015. v8

SE ALQUILAN PESEBRES, CHILE 1852. v8

SE VENDEN UN CARRO, UNA CHAta y varios caballos, Salguero 744.

SE ALQUILA DE 1 A 8 PESEBRES, con pensión, S. del Estero 739.

SE VENDE UN MILORD LLANTAS de goma, Humberto I 1150. v9

SE VENDEN VARIAS CHATITAS Y charrets y caballo, Güemes 4031, Palermo.

SE COMPRA UN AUTOMOVIL EN buen uso, Thé American Unión, Corrientes 4372.

SE COMPRAN PERRAS CON CAchorros á 1 peso por cabeza, por carta datos Medrano 269. v10

SE VENDE CABALLO COLORADO de gran alzada y 3 años, tira á solo, Matheu 185.

SE VENDE UN ESPLENDIDO CABAllo de tiro, solo y en yunta, verlo Suipacha 755. v13

SE VENDE UN CUPE, LLANTA DE goma, una chatita y una americana, Rivera 1611. v8

SE VENDE PETIZA DE TIRO Y SIlla, á toda prueba, para verlo Irala 383. v9

SE VENDE UN PADRILLO HATNEY, de tiro, cochería San Martín, Florida 1055. v9

SE VENDE UN COCHE CON LLANtas de goma, con dos caballos y guarniciones de 4 solo, Victoria 2584. v8

SE VENDE LINDA JARDINERA PAra cualquier reparto, Vera 1400, casquina, continuación de Corrientes. v9

SE VENDE COCHE CON CABALLOS ó sin ejios, núm. de 1a., en perfecto estado, verlo y tratar Paseo de Julio 2340, hasta las 12 m. v9

TORO HOLANDES, 3 AÑOS, VENDEse barato, por no poderlo tener, dirigirse á Castro, La Soledad, Bernal, F. C. S. v9

VENDO BICICLETA BUENA, BARAta, Salta 335. v8

VENDO CUPE 3|4, PINTADO A NUEvo, Independencia 1057. v9

VENDO MILORD, LLANTAS DE goma y canasto de lujo, Rioja 1636. v8

VENDO CARRO DE CHANGADOR, caballo y guarnición, Jujuy 52. v8

VENDO CARRITO, MONTURAS Y un mulo, de changador ó verdulero, Pilcomayo, Irala 437. v8

VENDO CABRA LECHERA CON cría de dos meses, muy barata, Viamonte 1464.

VENDO CABALLO A PRUEBA, TIro pesado y liviano, Patagones 533.

VENDO AUTOMOVIL FIAT, LIMUsina, á cadenas, de 4 cilindros, 28|40 HP., tratar Salta 184. v9

VENDO URGENTE Y MUY BARATO un charret de paseo sin uso, Victoria 3461. v9

VENDO CARRO Y CABALLO en buenas condiciones con casa de trabajo, tratar Bolívar 1280, de 11 á 4 p. m.

VENDO RIQUISIMO FAETON CON capota, llantas goma, yunta de caballos, guarniciones, etc. Doctor Zuberuela, Vallejos 4400, Villa Devoto. v9

PERSONAS BUSCADAS

A GUMERSINDO LOPEZ, SU HERmana lo busca, Tacuarí 236. v10

ASUNCION LOPEZ DESEA SABER el paradero de Francisca Murcia, Santa Fe 2634. v9

A CARMEN MARIE ROLIN LA BUScan sus hermanas Celina y María por asuntos de familia, al Correo de Hurlingham F. C. P. v9

BUSCO CON URGENCIA A MI HERmana, la negra Rosa Fernández, dirigirse Pavón 320, Avellaneda; Joaquín Fernández. v10

CIRO NICLO, LO BUSCA SU HERmano Pascual Delisante, Anchorena 1607.

CARMEN BONASTRE DESEA encontrar á Concepción Almirale y á su hermano Baudilio Bonastre, residente este último en la pcia de Córdoba, escribir á Tacuarí 1089.

DESEA SABER DE RAFAELA GONzalo su sobrino Santiago Izquierdo, dirigirse Mendoza 3947. v9

DESEA SABER DE CATALINA RODríguez su hermana, Bermejo número 1062. v8

DESEO SABER EL PARADERO DE María Valle, de la Presa y de Eugenia Valle, decea verlas su sobrina Lucía Velasco Valle, que se halla en el hotel de Inmigrantes. v9

JOSE ROMERO, español, SE DESEA saber su paradero, por asuntos de familia, que le interesan, presentarse Santa Fe 2634. v8

JOSE FERRER, español DE SANTA Eulalia la Mayor, provincia de Huesca se necesita saber su domicilio para comunicarle asuntos de familia, dirigirse á A. O., calle San Juan 1563. v8

REBECA OLABARRIETA, ENCONtrará buenas noticias de Chile en Tacuarí 138. v10

SE DESEA SABER DE BENITO Diez de Peñaranda, lo busca, Leoncio M. Diez, Buen Orden 364. v8

SE DESEA SABER EL PARADERO de Honorio J. Fernandez, su tío José Fernandez, Perú 1216. v9

Señorita ELISA MENDIZ, DESEA saber de su hermana Constantina Mendiz, dirigirse, Avenida Alvear 1400. v8

SE DESEA SABER EL DOMICILIO de Doña Arminda Apecechea, por asuntos que le interesan, Tucumán 1585. v8

SE DESEA SABER EL PARADERO de los españoles Manuel Domínguez Martos y su esposa Carmen Trigo, por asuntos de su familia en España. Ocurrir al señor Manuel Alcaraz, 25 de Mayo 11, Hotel La Internacional. v10

SE DESEA SABER EL PARADERO de Ramón Hermida, español, nacido en La Puebla, provincia de Coruña; lo busca su hermano Santiago Hermida, dirigirse tienda La Juanita, Manantiales, en Chascomús. v11

VICTOR ARIAS, DOMICILIADO EN Chucul, Pcia. de Córdoba, establecimiento "La Esperanza", busca el paradero de su hermano Antonio Arias, cuyo último paradero fué Zarate. v9

COMPRAS VARIAS

Alhajas, ropa usada, compro á domicilio 25 de Mayo 414. U. T. 1053.Av. v 3jul

A DOMICILIO COMPRO ROPA DE hombre, usada, 25 de Mayo 372. v12

A BUEN PRECIO COMPRO MUEBles y objetos varios, Angel, Andes 234.

ALONSO COMPRA MUEBLES SUELtos y muebiajes, paga bien, San Lorenzo 321. v8

A BUEN PRECIO COMPRO MUEBLAjes, muebles sueltos, pianos, Montero, Junín 105. v10

ALTO PRECIO COMPRO MUEBLES sueltos, objetos varios, Martín, Victoria 2921.

ALTO PRECIO, COMPRO MUEBLAjes y sueltos; V. Tamelo, Bolívar 115, U. T. 2374, Avenida. v30

AL VENDER SU MUEBLAJE, MUEbles sueltos, pianos, etc., Maquetra, Alsina 472. v8

ACCIONES TERRITORIAL LA Plata se compran, Corrientes 646, escritorio 9. v9

ACCIONES, OBLIGACIONES ó TITUlos no cotizados en la Bolsa compro, Adm. Dufour y Cía., Lavalle 387, de 5 á 7. v9

COBRE, BRONCE, METALES Y RESiduos de los mismos, compra la fundición, I. la Católica, 1215. v10jun

DESEO COMPRAR UN JUEGO DE comedor en buen estado, escribir y precio Humberto I 529, J. L.

MUEBLAJES O PARTE, PAGO BIEN, T. Villar, Lavalle 1022, U. T. 3115, Libertad. v30

MOBILIARIOS COMPLETOS POR LUjosos que sean, compro, por carta A. Fuentes, Paraná 186. v9

SEBO DERRETIDO Y EN LAMA compran todo el año Seeber Hnos. y Cía. Rivadavia 1185 v3nov.

TEATRO COLON, SE DESEA COMprar á un abonado 3 plateas, medio ó cuarto abono, dirigirse Güemes 3963. v9

VENTAS VARIAS

ARMAZONES, MOSTRADORES Y heladeras, completas, Rivadavia 1964. v10

ARMAZONES, MOSTRADORES, HEladeras, instalaciones completas, Corrientes 2331. v10

ARMAZONES, MOSTRADORES, TAbiques, escritorios, instalaciones, Callao 355. v9

ARMAZONES, INSTALACIONES, liquidación á cualquier precio, fábrica, Rivadavia 1769. v9

ARMAZONES, MOSTRADORES, HEladeras, fideeras, instalaciones, barato, Callao 160. v9

ARMAZONES, MOSTRADORES, HEladeras, fideeras, instalaciones, Cerrito 778. v9

ARMAZONES, HELADERAS, TABIques vendo, fábrica, Corrientes 2415. v9

ARMAZONES, MOSTRADORES, INStalaciones, liquidación, San Juan núm. 952. v11

ARMAZONES, HELADERAS, TABIques, instalaciones vendo, Callao 714. v9

ARMAZONES, MOSTRADORES, instalaciones modernas, baratísimas, Entre Ríos 149. v10

ARMAZONES PARA NEGOCIOS, baratísimos, carpintería italiana, Cuyo 1278. v10

ARMAZONES PARA DESPACHO de pan, se venden baratísimo, Pichincha 1465. v8

ARMAZONES MOSTRADORES, INStalaciones completas, gran liquidación, Lavalle 3015. v10

ARMAZONES, MOSTRADORES, fideeras, instalaciones vendo, Cangallo 1777. v10

ARMAZONES, MOSTRADORES, instalaciones liquidación, San Juan 963. v11

ARMAZONES, MOSTRADORES, escritorios, se vende barato, Suipacha 625. v8

ARMAZONES, MOSTRADORES Y ARmazón de lechería barato, Triunvirato 445. v9

ARMAZONES, MOSTRADORES, FIdeeras, instalaciones vendo barato, Rivadavia 3819. v10

APARATO FOTOGRAFICO 18x24, vendo, cinco clases de objetivo, obturador, trípode, barato, D. Abbondio, Charcas 1228.

A PLAZOS TRAJES, ETC., FACILIta El Corte Anatómico, Corrientes 1894, sastrería proveedora de la Casa Real de España. v9jn

APAGAR POR MENSUALIDADES pianos, gramófonos y discos, pida catálogos con precios, antigua casa Hanson, Salta 505. v9

A PLAZOS TRAJES, SOBRETODOS, calzados sin recargo de precios, casimires última novedad, corte elegante, "Compañía Kosmos" Piedras 482. v8

ALHAJAS FINAS, PAGADERAS EN 20 mensualidades vende casa importadora á empleados nacionales, municipales, bancos, oficiales del ejército y marina, etc., La Comercial, Chacabuco 78, U. T. 594, Av.

ARMAZONES, MOSTRADORES, VIdrieras y 5000 pesos en artículos de cigarrería, librería y bazar, remataré el sábado 10 de Junio en la calle Belgrano 617. Más detalles á sección remate Juan M. Perfumo. v10

BASCULA SE VENDE, UNA DE muy poco uso, y 500 kilos de fuerza, ver y tratar Bolívar 1299. v9

BIOGRAFO; INSTALACION COMpleta, sillas, cortinados, etc., etc., se venden, dirigirse al Gran Biógrafo, Cerrito 458. v8

CONTRABAJO MUY BUENO SE VENde barato, Dolores 158, Floresta.

CAJONES DE SEGURIDAD "AUTOplex", con aparato de alarma y combinaciones de secreto, especiales para mostradores y negocios, The Barbicane Co., Corrientes 354. Unicos vendedores. v13

CARPAS COMPLETAS, 11; 170 PALAS de punta y de palear; 36 carretillas; se venden en muy buen estado, precio de ocasión, dirigirse á Francisco Zorzoli, Est. Wilde F. C. S., se vende todo el lote junto. v10

EN EL PABELLON DE LA EXposición Francesa situado al lado de la confitería de Los Lagos en Palermo, se vende todo el material que lo compone, siendo su mayor parte madera en muy buen uso. v9

IMPERMEABLES LEGITIMOS Y BAratos al contado y á plazos, Entre Ríos 522, fábrica. v10jun.

OCASION, VENDO SEIS ESPEJOS, juntos ó separados, Chacabuco 1170.

OJO, SE VENDEN COCINAS DE ocasión, sumamente baratas, Méjico 1817. v8

PIEL DE LEON, TERMINADA, SE vende, S. del Estero 269.

POR AUSENTARME LIQUIDO plantas, cualquier precio, Rodríguez, Esparza 73.

PLUMAS NATURALES, NO ELABOradas de avestruces africanas vendo, Brasil 2518. v9

PICHINCIEROS! 10 TAMBORES cintas cinematográficas género libre, baratas, en buen estado, tartas B. Mitre 4444. v8

POR 20 $ MIL SOBRES, MIL TARjetas, mil cuentas y mil papeles cartas, todo impreso, pedir muestras, sea ya, domicilio, U. T. 2256, Libertad, J. Fusté y Cía., Montevideo 414.

SE VENDEN DOS RUEDAS Y EJE, Méjico 920.

SE VENDE UNA COCINA COMO PAra fonda, por 50 $, Cabildo 901.

SE VENDE TRAJE Y UN SOBRETOdo flamante, Lafuente 595, Flores. v9

SALAMANDRA VENDESE UNA flamante y bonita, por mudanza, Bustamante 651.

VENDO ARMAZONES Y MOSTRADOres á precio de remate, Bmé. Mitre 2263. v10

VENDO VIOLONCELOS, BUENOS alsina 730, dpto. 18, 2o. piso, de 12 á 1 p. m. ó de 7 á 8 p. m. v10

VENDO UN MOSTRADOR COMPLEto, con su estaño, largo mts. 3.10 y una heladera en buen uso, para verla, Chile 2200. v9

MATERIALES DE CONSTRUCCION

A $ 3, 10, 15, 25, 30 y 35, MIL PUERtas y ventanas.—Tortosa, Charcas 2940. v2ijun.

A VER PUERTAS, VENTANAS Y TIrantes de madera dura, usados, barato, Alsina 3200. v10

A 23, 27, 30 y 35 CTS. METRO ALAMbre tejido galvanizado, Charcas 2940. v8

A $ 1.30 CINC CANALETA 6 PIES nuevo, 7 $ 1.55, 8 $ 1.80; 9 $ 2 y 10 $ 2.40, Charcas 2940. v8

A 12 CTS. PIE MACHIMBRE TEA 1x3 nuevo.—Tortosa Hnos., Charcas 2940. v8

A 10 CTS. METRO TEA 1x3, 3x3 á 30 y 3x6 á 80 centavos nuevo, Charcas 2940. v8

A COMPRAR, PUERTAS, VENTANAS postes, varillas, maderas, alambre Pueyrredón 412. v8

A COMPRAR ZINC, COLUMNAS, puertas, ventanas, madera, tejas baldosa, Corrientes 4509. v10

ALTO! PUERTAS, VENTANAS Y cinc barato Tortujada, Ushuaia número 3750, tranvías 87, 94, 95, 96 y 97. v11

ANTES DE COMPRAR PUERTAS Y ventanas, pidan catálogos á José A. Iriarte é hijos, Montes de Oca 1540, se envía gratuitamente por correo. v15jun

A PRECIOS QUE NO ADMITEN competencia, puertas, ventanas, rejas y artículos de construcción, Rivadavia 2631, se envía gratis catálogo ilustrado al que lo solicite. v8jun.

CARPINTEROS: LIQUIDACION DE todas las maderas del aserradero calle Rocha 437, á precios reducidos v10

CORRALONES: CALLE ROCHA 437, encontrarán pino tea de cualquier medida, más barato que en ninguna parte. v10

DEMOLICION: LIQUIDACION DE todos los materiales de construcción, vestíbulo, claraboyas, portadas de cedro, con cristales y varios otros materiales, Vidal 2415, Belgrano. v8

HORMIGON, LOS EMPRESARIOS DE afirmados que necesiten cascotes preparados para emplearlos en hormigón para obras de pavimentación, ocurran á los hornos "La América", calle Caseros, Catamarca y Brasil. v15

PUERTAS Y VENTANAS CON CELOsía cedro usadas vendo, Defensa 1363. v8

PUERTAS DE TODAS MEDIDAS Y estilos, más barato que otros, en la carpintería mecánica, Belgrano 3965 al 69. v11

SE VENDE UN GALPON DE 10x10, 150.000 ladrillos media cal, tratar Triunvirato y Bella Vista, fonda La Madrugada.

TIRANTES DE MADERA DURA Y tea vendense, Montes de Oca 40. v9

TIRANTES HIERRO T DE 10, 15 Y 20 y chapas de cinc de ocasión compro, Salta 335. v8

VENDESE POLVO LADRILLOS Á $ 4 el metro cúbico, Rodríguez Peña 841.

COMPRA Y VENTA DE MAQUINAS

CALDERAS Y MAQUINARIA DE ocasión, el mejor informado es Mateo Weitz, Corrientes 851, dept 18.

CASOGENO PARA MOTOR A GAS pobre, 40 caballos, cómprase, Uspallata 640.

LIBRO DE "ANATOMIE TOPOGRAphique", extraviósé el martes en un coche, se le gratificará al que lo devuelva, Corrientes 1972. v9

MAQUINA SINGER CASI NUEVA, SE vende, Belgrano 880.

MAQUINA Cañon, VENDO, POCO uso á cualquier precio, Dean Funes 1766. v10

MOTOR A NAFTA, DE 8 CABALLOS, vendo barato, buen uso, Caseros 2867. v10

MAQUINA PARA AGUJEREAR varillas de madera, se necesita, ofertas detalladas á C Correo 807. v9

MAQUINA NEWHOME, NUEVA, vendo 25 $, sastre ó modista, ocasión, Cuyo 3472. v21

MOTOR A VAPOR, DE 10 CABALLOS se vende, verlo funcionar y tratar, C. Calvo 4268. v9

MOTOR BAXTER CASI NUEVO 15 caballos vendo muy barato, Entre Ríos 1233. v9

MAQUINAS DE ESCRIBIR, DE ocasión, Underwood, Monarch y Remington, compro, Salta 335, Espinal. v8jun

MAQUINAS PARA LAVAR BOTEllas de bolita á munición y dos filtros Pasteur, se venden, Anchoris 36. v9

MAQUINAS DE COSER! PARA TODA clase de costuras, á pagar en 10 meses vende Persistent Co., Salta 366. v9

MOTOR Y CALDERA VERTICAL 6 h. p., máquina para lavar y planchar camisas á gas y centrífuga, se venden, Pavón 2058. v9

MOTORES A TRACCION, TRILLAdoras, Locomóviles, 8, 10, Basters, eléctricos, á nafta, tornos mecánicos, vendo y alquilo, Alberti 1077. v9

MOTORES A NAFTA, 1 DE 6 H. P. y otro de 2 1|2, 1 sierra sin fin y máquinas de herrería, funcionando, vendo todo ó separado, muy barato, Pavón 2750. v9

MAQUINAS DE ESCRIBIR "TORPEdo", las mejores del mundo, vendemos á plazos y al contado, únicos introductores, The Barbicane Co., Corrientes 354. v13

MOTOR A VAPOR 20 CABALLOS efectivos horizontal, caldera marina, 4 caballos tubular y tostador de café á bola grande, vendese, Uspallata 640.

MAQUINAS DE COSER A $ 20, 24, 26, 30, 35, 38, 44, 48, 55, 58, 60 y más alto precio, máquinas de las marcas de más fama, á pagar en 10 meses, Salta 366; Persistent Co. v9

MAQUINAS DE ESCRIBIR DE OCAsión: "Monarch", "Underwood", "Hammond", "Empire", "Willington", "Continental", "Sun Yost", "Smith Premier", "Smith y Bros", "Remington", "Blickenderfer" y otras á pagar en 10 meses, Salta 366, Persistent Co. v9

MAQUINAS de coser, Cañon, Brazo, Singer, Nauman, New Home y toda máquina industrial y para familia, en esta casa, desde $ 15 á plazos hasta $ 5 mensuales, se hace toda compostura de máquinas y gramófonos, B. Orden 1524. v10

SE VENDE UNA MAQUINA SINGER y varios muebles, Larrea 1380. v8

SE VENDE CALDERA DE 100 HP. por desalojo en $ 500 y otras máquinas, R. Perez, Bolívar 136. v8

SE VENDE UN MOTOR ELECTRICO acoplado, con su bomba todo completo, para sacar agua de pozo semisurgente, fuerza 8 caballos, nuevo, tratar Céspedes 2483, de 8 á 10 a. m., Belgrano.

VENDO MAQUINA NUEVA, AUTOmática, de tejer medias, barata, calle Canning 1425. v8

VENDO BARATO UN MOTOR ELECtrico de 22 caballos, corriente continua, casi nuevo, Victoria 3461. v9

EXTRAVIOS Y HALLAZGOS

BASTON OLVIDADO EN EL COLIseo, tertulia alta núm. 206, la noche del 6 del corriente, buena gratificación al que lo devuelva, Bella Vista 477, Flores. v9

GRATIFICACION, SE DARA AL QUE entregue un reloj extraviado de Independencia y Piedras hasta Lavalle, ocurrir, Independencia 658, de 9 á 11 a. m. v10

LIBRETA DEL BANCO HOGAR ARgentino y dos más de terreno, se olvidaron en el tranvía Lacroze, devolverlas, Vera 2251, gratificación. v8

LIBRETA DE DEPOSITO A PLAZO fijo del Banco Español del Río de la Plata, libro 35, folio 584, á nombre de María Vinas Rodríguez, se ha perdido, se ruega devolvería al mismo Banco. v9

MEDALLA DE ORO, CON BRILLANtes y dos pajaritos se ha perdido, á quien la entregue Martín García 745, serán bien gratificado.

PERRO DE CAZA NEGRO, EXTRAviado, se da muy buena gratificación á quien dé razón, Pichincha 773, Rafael Frezza.

SE PERDIO EL LUNES DE NOCHE en el trayecto del Teatro Odeón á la esquina de Cuyo y Maipú un pendiente de oro Se ruega devolverlo Callao 1708, donde será bien gratificado. v8

SE PERDIO EN LA CALLE MORENO unos papeles envueltos, timbrados, con el nombre Delfín M. Rodríguez; el que los devuelva á su domicilio, Corrientes 459, se le dará buena recompensa.

SE HA EXTRAVIADO EL PASE No. 2037 de la compañía de tranvías Anglo-Argentina á nombre de C. Tomeo, el que lo entregue Manuela Pedraza 2313, Belgrano, será gratificado con 30 $. v9

AVISOS VARIOS

ALQUILO ALFOMBRAS, ESPEJOS, cortinados, toldos, sillas, luz, toda clase y todo lo necesario para fiestas y casamientos á precios módicos, de Lorenzo, Chile 1701. v11

ATOMENDI, EX AGENTE DEL Banco de la Nación Argentina, corredor de descuentos y cambios de los Bancos de la Nación, Español, Italia y Provincia. Reconquista 144, U. Telef. 5181, Avenida. v11

CASAMIENTOS Y FIESTAS UNICA casa que adorna patios y salones con mueblería nueva á precios módicos, Montevideo 323, La Ciudad de Smirna. v13

DISCOS SE CAMBIAN, COMPOSTUras de gramófonos, piezas de repuestos, Humberto 1516. v9

DIRECCION DE OBRAS DE SALUbridad Construcción de cloacas domiciliarias—Se hace saber por el término de treinta días á los propietarios de fincas en esta ciudad, comprendidas dentro del radio de las calles 44 á 54 y de 1 á 10, la resolución del Superior Gobierno, que transcribe dice así: "La Plata, Mayo 16 de 1911. —De acuerdo con lo que dispone el artículo 1o. de la ley de 31 de Enero de 1911, el Poder Ejecutivo resuelve: Artículo 1o. Los propietarios de las fincas ubicadas en esta capital, en el radio comprendido por las calles 44 á 54 y 1 á 10, quedan obligados á presentar dentro del plazo de tres meses, á contar de la publicación de la presente resolución, los planos para la construcción de las obras domiciliarias en las citadas fincas, debiendo concluirse dichas obras dentro de los tres meses subsiguientes. Artículo 2o. Los propietarios que no diesen cumplimiento á lo dispuesto en el artículo anterior, incurrirán en una multa de 100 pesos moneda nacional, de acuerdo con el artículo 6o. de la ley citada. —(Firmado): Arias, J. Tomás Solo."—La Plata, Mayo 25 de 1911.—Gerardo Jáuregui, secretario. v24jn.

EMPRESA DE ADORNOS Y SILLAS de alquiler, especial en arreglo de casas para fiestas, bailes y casamientos á precios módicos, Rivadavia 1865 v8

HOMBRE COMPETENTE EN LA preparación y fabricación de porcelanas desea conocer persona ó personas de capital que quieran establecer dicha industria, nueva en la Argentina, ofrece dar detalles por carta ó personalmente, Antonio Gasulla, dirigirse á F. C. S., San Vicente, lista de correos de la estación. v10

LOTERIA NACIONAL, DESEO ALquilar reparto ó decenas, Rivadavia 2773. v9

L'URBAINE, Cía. FRANCESA DE limpieza de casas, encerado pisos, muebles, etc., Pablo Gatumel y Cía., Paraguay 1279, U. T. 1993, Juncal. v15

LA PERLA, CASA ESPECIAL PARA encerar y lustrar toda clase de pisos á precios baratísimos, lustra y arregla muebles. C. Martínez, Charcas 1727. v10

MUDANZAS, EMPRESA LA PRIMItiva, Guerra y García, que ofrece mayores condiciones, Venezuela 971, U. T. 1989, Libertad; sucursal Victoria 2682 U. T. 2035, Mitre. v30

NO TIREN SUS TRAJES POR CHIcos ó grandes, A la Cooperativa de Sastres, por poco dinero los refaccionan como nuevos. Saranti 146. v8

ESPECIFICOS

LA MEDICINA NATURAL, BASADA en las fuerzas de la Naturaleza, es lo único positivo y seguro para curar cualquier enfermedad. Ensaye y quedará asombrado. Se garanto el éxito. Prof. M. de la Peña, Lima 245, de 9 á 12 y de 2 á 5. v10

ARRENDAMIENTO DE TIERRAS

ARRIENDANSE 132 CUADRAS DE buen campo, para agricultura, muy cerca de 3 estaciones, en Las Heras, estancia de Pippo. v8

ARRENDAMIENTO — 180 CUADRAS de riquísimo campo para tambo ó invernada á una legua del pueblo. Por más datos á los señores Peña Salaverry Marroquín y Cía., sucesores de J. Collado y Cía., Suipacha (F. C. O.) v20

CAMPO 186 CUADRAS SUPERIOR calidad se arriendan en lotes en Mercedes para agricultura, vecino á las estaciones de ferrocarril, tratar calle 26 223, Mercedes. v21

CHACAREROS, HACENDADOS, etc., arriéndase un campo al lado de la est. G. Vieja, F. C. P., como para formar una colonia, etc., son 658 cuadras con buena aguada á 5 $ cuadra, se hará contrato, tratar Castelli 38 v9

CAMPO SE DA EN ARRENDAMIENto, 546 hectáreas, riquísimo, con buenas habitaciones, jagüeles, á cinco leguas de Halsey, F. C. O., y á legua y media de Eresford, tratar Libertad 848. v10

CAMPO FLOR SIN HACIENDA, muy pastoso, con buenas habitaciones, jagueles, molinos, etc., á 4 leguas de la estación Divisadero, F. C. S. para ganadería 2000 hectáreas arriendo hasta fin de año; Accini, B. Mitre 489. v10

DESEO TOMAR AL TANTO o|o PAra agricultura 300 á 600 hect. campo virgen y alambrado, 3 ó 4 años, 1 legua estación, radio Pehuajó, Bolívar á Santa Rosa, Ardamaz, Amgulli, F. C. O. v9

EN LA PAMPA, ENTRE LOS ALFALfares cuya semilla ha obtenido los primeros premios en las exposiciones de ésta y de San Luis (Norte América) se arriendan 4 leguas alambradas sin tosca, con agua dulce, garantida, a 1 y 2 metros y también 2 leguas alfalfadas en San Luis, todas sobre el F. C. O., y próximamente con estación propia del F. C. O., en el centro, datos casilla del correo 952

HORNEROS: SE ARRIENDA CAMPO para hornos, lindando con la capital, ocurrir Las Heras 140, al encargado. v9

LINCOLN — POTREROS PASTOSOS, alambrados, 100 á 500 hectáreas arriéndase 4 á 8 años, aptos para agricultura y ganadería, tratar almacén Etcheverry, Arenazas, F. C. O. v8

OCHOCIENTAS HECTAREAS DEL campo conocido por Las Mulas se arriendan en el Salto por diez meses, para ganadería; por más datos ocurrir á Juan Lalor, Bmé. Mitre 311. v10

QUINTA ALAMBRADA SE ARRIENda, en buenas condiciones, informes Moreno 1033.

SE ARRIENDAN 94 CUADRAS DE campo alto, virgen, apto para la agricultura, ganadería á tambo, alambrado, poblaciones y todo lo necesario, á 40 minutos del Once, tratar Corrientes 3519. v10

SE ARRIENDA CHACRA DE 10 hectáreas, con casa habitación, galpones, pozo semisurgente, etc., toda cercada de alambre tejido, á 60 minutos de tren de la capital, tratar B. Mitre 1511

ALQUILER DE CASAS Y LOCALES

CASA MODERNA SE ALQUILA, Serrallosa 98, 7 piezas y demás comodidades, vería y tratar de 2 á 4 de la tarde, precio 185 $, á una cuadra de Rivadavia. v10

CASITA NUEVA, 3 PIEZAS, MOSAICO, fondo, galería, alquilo $ 35, Gaona 3033 y Corro, á 3 cuadras de Rivadavia. Floresta dirigirse Córdoba 1729.

CASITA CHICHE SE ALQUILA POR 30 $, Amenabar 2398, con 5 piezas, cuarto de baño, galería, 2 w. c., agua corriente y gas, tratar en la misma de 1 á 5.

CASITA CHICHE NUEVA COMO para novios se alquila en Banfield, frente al andén del F. C. calle Pellegrini esq. Rincón, para tratar Rioja 280, Bs. Aires. v10

CASA ALQUILASE A 50 $, 3 PIEZAS y demás servicio, San Julián y Cucha-Cucha, bajar Av. San Martín, en el puente, líneas 86, 94 y 95, de tranvía, tratar Bustamante 2610. v15

CASA MODERNA, CENTRAL, ALQUILase, Venezuela 1537, con 8 piezas, 2 de baño, 2 de servicio, electricidad, etc., en $ 350, ocurrir de 10 á 12 y de 2 á 4. v9

CASA MODERNA, 5 PIEZAS, baño, cocina y w. c., gas, calle Mauro 2533, pasando Alvarez Thomas, con tranvías 94, 95, 96, 97 y 87, en $ 120, fianza ó depósito, se puede visitar y tratar almacén esquina. v8

CASAS NUEVAS CON TODAS COMOdidades, vestíbulo, sala, dormitorios, comedor, baño, cocina y pieza de servicio, se alquilan, calle Humboldt, entre Castillo y Loyola, tratar, Cuyo 300, agencia vapores. v8

CASA SE ALQUILA PALPA 2378 compuesta de 2 salas, 3 dormitorios, comedor y dos de servicio, despensa, baño, etc. Alquiler 170 pesos. Tiene agua corriente y gas. Tratar Canning núm. 2077. v8

CASA CHICHE, RECIEN CONSTRUIda alquílase, sala, tres habitaciones, terreno y demás comodidades, tranvía 89 al frente, 90 $, Dungenes esq. Hidalgo, vería de 2 á 4 p. m., tratar Corrientes 3138. v9

CASA MODERNA, CON 11 PIEZAS, vestíbulo, cuarto de baño y cocina con instalaciones, jardín, luz eléctrica y gas con artefactos, se alquila, Carlos Calvo 3926, puede visitarse de 9 á 11 a. m., tratar Paso 266. v19

CASA RECIEN construida ALQUIlase dos dormitorios, comedor, una pieza de altos, baño y cocina en el fondo una pieza de 7 metros por 4, á una cuadra de los tranvías 88, 91, 95 y 86, jardín, galería, gallinero, precio 90 $, Treinta y Tres 1062, las llaves al lado. v9

CASA DE ALTOS, MODERNA, LO mejor de lo mejor, con todas las comodidades que requiere una casa bien terminada, se alquila, tiene 6 piezas y 2 de servicio, gas, luz eléctrica en todas las habitaciones y servicios y agua, vería y tratar Patagones 1302, esquina Vélez Sársfield, almacén. v8

DEPARTAMENTO MODERNO ALquilo, Tabaiguano 58. v8

DEPARTAMENTO MODERNO ALquilo, Ayacucho 1045. v8

DEPARTAMENTO DE DOS PIEZAS y una pieclta, alquilo, Sapaleri 1635. v9

DEPARTAMENTO DE 2 PIEZAS, alquilo, 24 de Noviembre 756; tratar Pueyrredón 1752. v10

DEFENSA 833, DPTO. DE 2 HAB. Y comod. se alquila, tratar Eugenio Dumas y Cía. Victoria 372.

DEPARTAMENTO SE ALQUILA EN 100 $, Rincón 1225, llaves al fondo, tratar Rivadavia 730. v19

DEPARTAMENTO SE ALQUILA con sala y más comodidad, Costa Rica 417. v9

DEPARTAMENTO RECIEN CONSTruido, alquilo, Amenábar 482, Belgrano. v8

DEPARTAMENTOS NUEVOS CON toda comodidad, 2 piezas, Corrientes 4618. v8

DEPARTAMENTO DE 3 Á 8 PIEZAS se alquila, muy central, Alsina número 1088. v9

DEPARTAMENTOS SE ALQUILAN, de 4 y 5 piezas, á la calle é interiores, Almagro 551. v9

DEPARTAMENTO DE 3 PIEZAS con ventanas á la calle alquílase, Alsina 2852. v9

DEPARTAMENTO DE 8 PIEZAS, baño, etc., 140 $, alquílase, Deán Funes 1870. v8

DEPARTAMENTO, COMPUESTO DE 3 piezas chicas y una grande y cocina, alquílase á matrimonio sin hijos, Entre Ríos 2089. v8

DEPARTAMENTOS NUEVOS, LINdos, cómodos, higiénicos, baratos, 3 habitaciones con mucha luz y aire, cocina, w. c., etc., agua, gas, por $ 45 mensuales, calle Bolaños 200 (Vélez Sársfield). A 2 cuadras de Rivadavia; tratar en la administración del teatro Victoria, de 4 á 6 p. m. v8

EN FLORES, SE ALQUILA UN DEpartamento de alto de 3 piezas, Ramón L. Falcón 2645. v10

ESCRITORIOS: ALQUILO 6 CASAS de bajos, al lado tribunales, jardín al frente, Tucumán 1428. v28

ESQUINA NUEVA PARA NEGOCIO y familia, se alquila con contrato, Frías y Atacama, tratar Frías 187. v11

EN GENERAL URQUIZA CALLE Valdenegro 2054, alquílase casita, llaves enfrente. Tratar Moreno 1428 de 1 á 3. v8

EN FLORES, CALLE CONVENCION 3055, alquila casa en buenas condiciones, llaves San Ramón 299, almacén. v8

EN FLORES 3 CASAS 4, 5 Y 7 PIEzas, 60, 100 y 120 pesos, agua, luz, gas, se alquilan. Tratar y Vedia Morón y 24 Caseros altos. v8

ESPLENDIDA CASA BAJA MUY grande, llena de comodidades, se alquila, fondo con árboles frutales, Humberto 1 3016

EN BELGRANO ALQUILASE CASA, de altos, Juramento 2822, apta para negocio, frente al mercado, Juramento 2826, tratar en la misma. v10

EN FLORES ALQUILASE CASA 4 piezas y comedor, w. c. pieclta altos, vería y tratar de 1 á 6, Provincias Unidas 3519.

ESPLENDIDO GALPON DE ALTOS y bajos, superficie más ó menos 200 mts. cuadrados, se alquila en $ m/n 160 mensuales, Azara 40, para tratar en Sarmiento 652 antes Cuyo. v10

EN CABALLITO, SE ALQUILA Esplendido local para negocio, esquina Vírgenes y Cavenas, precio 120 $, casa de familia contigua, 4 piezas, 30 $. v10

EN VICENTE LOPEZ, DETRAS DEL Edén Hotel se alquilan dos casas recién construidas, cuarto de baño, todo instalado y demás comodidades, informes en la estación ó en Cabaño 252 v8

EN VILLA BALLESTER SE ALQUIla casa quinta, compuesta de hall comedor, 5 piezas, una de ellas baño paral, jardín y frutales, á cuadra y media de la estación, por lo 10 $, tranvía Piedras 574 v8

EN BELGRANO, CASA CONFORTAble, se alquila, compuesta de escritorio, comedor, 3 dormitorios, cuarto de baño y servicio, cerca de tranvías, á 3 cuadras de la estación y de la barranca, á de 2 cuadras puede visitarse v9

EN BANFIELD SE ALQUILA UN chalet de 5 piezas, cuarto de baño, gas, jardín, aguas corrientes y demás comodidades, á 5 cuadras de la estación y á una del empedrado y tranvía eléctrico, se llama Los Angeles y está en la calle Maza esq. Barrancrera, por las llaves ocurrir al almacén de la esquina, del señor Malatto. v8

EN FLORESTA, SEGUROLA 58, A pocos pasos de Rivadavia y á dos cuadras de la estación, F. C. O. se alquila casa de altos, con frentes á 2 calles, confortable, 6 piezas, cuarto de baño con instalación completa, agua caliente y corriente, gas, roof empapelada y pintada al óleo, vestíbulo de cristales, precio 160 $, para vería y tratar en la misma, de 1 á 4 de la tarde v9

FRENTE ESTACION FORTINES, F. C. al Pacífico, se alquila una casa para negocio, gran estantería y mostradores, datos Azcuénaga 1015. v8

FRENTE A LOS PORTONESS DE Palermo se alquilan dos hermosas casas con subsuelo, nuevas, con todas comodidades, lujosas, Thames 2144 y 2459. v10

GALPON SE ALQUILA, HAY ELECtricidad, Independencia 1077.

GRAN TERRENO, CALLE CORDOBA 3640, se alquila con ó sin contrato 37 metros de frente por 37 de fondo, ocurrir Córdoba 3682, de 3 á 5 p. m.

GRAN SALON PARA NEGOCIO Y casa para familia, con jardín alquílase, San Juan 2078 y 82, tratar B. Mitre 519, esc. 9, de 1 á 5 p. m., llaves en la confitería de al lado. v11

GRAN LOCAL ESQUINA, AVENIDA San Juan esquina Rincón, tratar Administración de Propiedades Carlos Villalba, Corrientes 685, escritorio número 24 y 25. v10

GRAN SALON CON BUENA SALA al frente como para sociedades, etc., B. Mitre 2749, otro al lado con varias salas, etc., á media cuadra de la gran estación Once, alquílase, con ó sin contrato, barato. v9

GALPON SE ALQUILA, CORRIENtes 1736, de 21x7. v9

HERMOSA ESQUINA RECIEN construída, para negocio, con comodidades para familia, se alquila, Habana esq. Caracas, V. Devoto, tratar Nahuel Huapí 4477, ó Virreyes 2458 ó Garay 215. v11

LOCAL CON HABITACIONES SE alquila, San Juan 2684. v8

LOCAL ESPLENDIDO SE ALQUILA barato, Av. de Mayo 1377.

LOCAL PARA NEGOCIO SE ALQUIla, Bernardo de Irigoyen 753.

LOCAL 26x8, SE ALQUILA PARA depósito ó industria, Bulnes 1222. v9

LOCAL PARA MUEBLERIA O CARpintería, se alquila, Jujuy 549. v8

LOCAL 1.500 MTS. CDOS., ALQUILase, Bulnes 646, tratar Castelli 364. v27jun

LOCAL SE ALQUILA, PARACAS 261, tres cuadras de Constitución. v10

LOCAL CON SOTANO, Y UNA PIEza china, ó sin ella, alquilo, Armonía 2399. v8

LOCAL ESPLENDIDO CON COMODIdades para familia, se alquila, Triunvirato 152. v9

LINDO DEPARTAMENTO SE ALquila á mayores, Chile 1410, no hay papel. v8

LOCAL NUEVO, AYACUCHO 989, espléndido para negocio, con comodidad baja corta familia, se alquila.

LOCAL ESPLENDIDO SE ALQUILA, gran vidriera, sótano, instalaciones de luz eléctrica y gas, nuevo, Callao 1145.

LOCAL MUY CENTRAL Y CON comodidades, se cede con instalaciones, tratar San Martín 172, escritorio 13, de 1 á 5 p. m. v9

LOCALES ESPECIALES PARA RESTaurant, café, bar, se alquilan Tucumán 1357, Tabaiguano 618 y Uruguay 611, frente á palac. de Justicia, tratar, Victoria 372.

LOCAL ESPACIOSO, SOTANO Y HAbitaciones, para almacén ó confitería, barrio aristocrático, Olleros sobre Cabildo, alquílase, 160 $, Av. Mayo 1057, 1o., derecha. v8

LOCAL CON HABITACIONES SE alquila al frente, 8x21 mts., apto para depósito, industria y taller, piso y revoque impermeable, instalación eléctrica, agua y cloacas, Cangallo 3926, tranvías 26, 27 y los de Lacroze. v8

LUJOSAS CASAS, EDIFICIO NUEVO, se alquilan en 150 $, Av. Vélez Sarsfield 271 y 291, hall, 3 piezas á la calle, una interior, cuarto baño, cuarto servicio, etc., gas, electricidad, agua caliente, portero, tranvías 6, 24, 25, 50 y 60. v9

NEGOCIO SE ALQUILA EN 70 $ Y con pieza 95, Saavedra 528. v9

NEGOCIO Y UNA PIEZA SE alquila barato, Matán 3709, esq. Boedo, una cuadra antes de Chiclana.

NEGOCIO ALQUILO CON COMODidades de familia, 80 $, Córdoba 3147. v10

NEGOCIO CON COMODIDADES PAra familia alquilo, Rivera 1870, llaves al 1864, tratar San Luis 3326. v8

NEGOCIO EN SITUACION CNICA, frente al Casino, es decir donde el movimiento comercial es tan importante de todo el corso. Lindo local Maipú 351 se alquila por 1.200 $ al mes, tratar R. Alcorta, Cuyo 357. v10

ORO 2037, NEGOCIO, 4 PIEZAS Y demás comodidades alquilo, tratar de 12 á 4. v10

PETIT HOTEL MODERNO, 8 HABItaciones, servicio alto y bajo, se alquila, Gallo 837, vería y tratar de 1 á 4 p. m. v9

PARA INSTITUTO, ACADEMIA O casa de negocio, alquílanse dos confortables casas de altos y bajos, Luria y Roudeau, tratar Roudeau 3348. v11

QUINTA DE UNCHESTAREA FLOresta y dos piezas, 25 $, alquilo, Urquiza 362. v9

SE ALQUILA CASITA NUEVA, 3 piezas, Orán 715, tratar Garay 2021.

SE ALQUILA LA CASA CERRITO número 231.

SE ALQUILA DEPARTAMENTO, tratar, Saavedra 427.

SE ALQUILA CASA EN BELGRANO, Ibera entre Moldes y Vidal.

SE ALQUILA CASA ALTA, DE 7 PIEzas, Humahuaca 631.

SE ALQUILA UNA CASITA CON DOS piezas, Cochabamba 883.

SE ALQUILA CASA, RINCON 76, Bayres y tratar Pozos 282. v10

SE ALQUILA UN LOCAL, DEFENSA 1217. v9

SE ALQUILAN TRES CASAS NUEvas, Paraguay 5051, 90 pesos. v9

SE ALQUILA UNA CASA, GIRIBONE 430. v8

SE ALQUILA LOCAL PARA DEPOsito ó negocio, Solís 2136. v8

SE ALQUILA UN GALPON, ARENAles 2267. v8

SE ALQUILA LOCAL, RIVADAVIA 1330, informes 1333 v9

SE ALQUILA LOCAL 120 $, RIVADAvia 3031. v8

SE ALQUILA NEGOCIO, LAPRIDA 372, Lomas de Zamora. v8

SE ALQUILAN DEPARTAMENTOS, Juncy 959. v8

SE ALQUILA CASITA HERMOSA, calle Castro Barros 788 v8

SE ALQUILA CASA CON 5 HABITAciones, tratar Bmé. Mitre 2311

SE ALQUILA LOCAL, FUERZA MOtriz, para torneros, Brasil 1661 v8

SE ALQUILA GALPON, CON AGUAS corrientes, Olaguer 2136, Belgrano. v8

SE ALQUILA CASA, PERGAMINO Y San Pedro, dueño, Méjico 881. v8

SE ALQUILA CASITA DE 2 PIEZAS, Nazca 1771, tratar Vera 1379. v9

SE ALQUILA GRAN SOTANO CON sala y 2 piezas, Victoria 2300. v8

SOTANO CON ENTRADA INDEPENdiente alquílase, Tabaiguano 58. v9

SE ALQUILA DEPARTAMENTO DE dos piezas, cocina, baño y demás comodidades, Thames 2311.

SE ALQUILA UN SALON BARATO Libertad 1, B. Bellocq, Lafuente, Parroquia 402 v8

SE ALQUILA CASITA, QUIRANTES 11, sala, dos piezas y dependencias, tratar Las Heras 748

SE ALQUILA CASA DE CINCO PIEzas y un galpón, Thames 1874, tratar Guatemala 857.

SE ALQUILA GRAN SALON PARA escritorios, Florida 229, 1er. piso, hall y otros. v9

SE ALQUILA UN GALPON DE 14x7 con comodidades para familia, Santiago del Estero 861. v9

SE ALQUILAN DOS ESPLENDIDOS locales para negocio, Martín García 407. v8

SE ALQUILA ESPLENDIDO LOCAL, para negocio, Alsina 758, tratar al 2o. v11

SE ALQUILA CON SOTANO, POZOS de agua, 6 piezas, Corrientes 1857, de 11 á 12 m. v8

SE ALQUILA CASA CALLE Núñez 2114, Belgrano. Llave y tratar Matorras 75. v8

SE ALQUILA LOCAL PARA NEGOcio, Moreno 1117, tratar Bmé. Mitre 722. v8

SE ALQUILA LINDA CASA, SALA, vestíbulo, comedor, 6 piezas, otro 2548 v8

SE ALQUILA GRANDE Y LUJOSO departamento de 8 piezas y 2 de servicio, Carlos Pellegrini 920 v8

SE ALQUILAN 3 PISOS DE 10 PIEzas cada uno, precio módico, Av. de Mayo 1150. v8

SE ALQUILA NEGOCIO CON UNA pieza y galpón, dirigirse Lavalle 3542. v9

SE ALQUILAN DOS CASAS NUEVAS Comodas, Provincias Unidas 1221 y 1225, tratar Víctor Martínez 51. v8

SE ALQUILA CASA, 3 PIEZAS, COmedor, 2 cuartitos y demás comodidades, Georgestown 548. v8

SE ALQUILA PARA NEGOCIO EL local situado calle Rivadavia 1172 Informes en el mismo local. v8

SE ALQUILA LUJOSA CASA DE FAmilia, con 7 habitaciones y demás comodidades, Solís 2142 v8

SE ALQUILA UN LOCAL ESPACIOso en la calle Victoria 3522 4, tratar en el mismo. v9

SE ALQUILA CASA TRES PIEZAS, Polvorín 419 y Río Cuarto, tratar Victoria 357. v10

SE ALQUILA LUJOSO PETIT HOtel, con contrato, Paraná 711, tratar Schindler, Rivadavia 559. v9

SE ALQUILA CASA NUEVA Y DE altos, 6 piezas y 2 de servicio, Alsina 3213, de 9 á 11 y de 2 á 4 p. m.

SE ALQUILAN ALTOS Y BAJOS, POR cada una 7 habitaciones, con todo el confort, Malabia 3131 al 33. v10

SE ALQUILA LOCAL ESQUINA PAra negocio, 24x18 mtrs., Suárez 1264, de 2 p. m. á 3, esquina Azara. v8

SE ALQUILAN GRANDES SALONES con balcones á la calle, para oficinas ó consultorio médico, Alsina 1088. v9

SE ALQUILA TERRENO 800 VARAS para industria con 3 piezas cerca de Riachuelo, ocurrir, Presidente 349. v9

SE ALQUILA CASA 6 PIEZAS, Y SÓtano en la sala, Godoy Cruz 2531 y Santa Fe, tratar de 9 á 11 y de 2 á 5.

SE ALQUILA CASA CON 7 HABItaciones, á una cuadra de Cabildo, calle Rivadavia y Obligado, Núñez. v9

SE ALQUILA CASA DE 6 PIEZAS Y demás comodidades, Alberti 1136, tratar en la misma de 10 á 2 p. m. v8

SE ALQUILA CASA PRINGLES 1353 al 1354, sala, dos piezas, sótanos, caballeriza, tratar en la misma. v10

SE ALQUILA CASA DE ALTOS con 5 piezas, vestíbulo, patio y demás comodidades, Bolívar 1659, ocurrir Bolívar 1665. v9

SE ALQUILA HERMOSA CASA CUAtro habitaciones y demás comodidades, precio 80 pesos, Mercedes 442, Floresta. v8

SE ALQUILA ALMACEN CON SOTAno y casa para familia, con excepción de fonda ó bar, calle Tucumán 337 tratar al lado 323. v8

SE ALQUILA UN ESPLENDIDO SUbsuelo para depósito, Vlamonte esquina Talcahuano, tratar Vlamonte 1319. v13

SE ALQUILA CASA CON SALA A LA calle, comodidades para peluquería, tratar San Matías 2000, esquina Terrero, Flores. v8

SE ALQUILAN 3 ESPLENDIDOS locales apropiados para industria ó depósito, á dos cuadras del Once, 24 de Noviembre 31, 49 y 67. v8

SE ALQUILA UN GALPON DE 10 DE frente 17 de largo, San Salvador 808 y Malabia 1686, empedrado á todos lados. v9

SALON PARA NEGOCIO ALQUILO, 2 vidrieras y comodidad para familia, con instalaciones listas, Aldecoa 544, Barracas al Sur, Pinero v11

SE ALQUILA UN GALPON COMODO, calle Carlos Pellegrini y Eguía, ocurrir Suipacha 1394, de 11 á 1 y de 4 á 6.

SE ALQUILA EN BARRACAS GRAN casa de 8 piezas, negocio y comodidades para taller ó galpón, San Antonio 782.

SE ALQUILA CASA MODERNA, 5 piezas, cocina, cuarto de baño, etc., en la calle Tranvay entre Bolivia y Condarco, alquílase 100 $, tratar de 10 á 12, Cuyo 2216.

SE ALQUILA CASA HABITACION, B. Mitre 2767, 2o. piso, 14 piezas, luz eléctrica, agua caliente y demás comodidades, llaves en la misma, tratar de 2 á 5, Méjico 3486. v11

SE ALQUILA CASA A ESTRENARSE 8 Sgo. del Estero 338, Radiadores, 2 cuartos de baño, decoración moderna, 2 cuadras de Av. de Mayo, tratar Bustamante 651 ó U. T. 2245, Mitre.

SE ALQUILA, SANTA FE Y ORO 2562, casa alta, 9 piezas, baño, agua caliente, electricidad y gas; verla en la misma; datos Rodríguez Peña 1284; precio $ 225 mensuales. v11

SE ALQUILAN DEPARTAMENTOS con patio y sin, 3 piezas y pieza para servicio, baño, w. c. y cocina á gas de la casa, instalación eléctrica y gas en todas las habitaciones, puertas con banderola y persianas nuevas, desde 120 á 125 $, Corrientes 2129. v10

SE ALQUILA MOLDES 3435, BELgrano una casa con todas comodidades, á 1 cuadra del tranvía, llaves calle Núñez 2602, ocurrir escritorio Chacabuco, Mansions Hotel, Av. de Mayo 748. v10

SE ALQUILA ESPACIOSO LOCAL para negocio, gran salón con vidrieras, sótano y casa de familia, Guardia Vieja esquina Bulnes, alquiler módico, las llaves en los altos número 695; para tratar Avenida de Mayo 791, 4er. piso, escritorio F. C. Molbrán, de 1 á 5. v8

TERRENO DE 5000 VARAS CUAdradas, con electricidad y adoquinado al frente, se alquila, Cuyo 4149, apto para depósito ó cualquier industria, tratar Corrientes 4194. v9

HOTELES Y CASAS DE PENSION

A $ 2 POR DIA, 50 $ POR MES, COmida y cama, Perú 972. v15

A 30 $ PENSION, FAMILIA ITALIAna, Victoria 1350.

A 30 $ SE DA PENSION, CEVALLOS 286. v9

A 35 $ PENSION, CON PIEZA 60 $, familia española, Rivadavia 1755. v12

A TOMAR PENSION Y PIEZA amueblada en familia para 2 caballeros, Cerrito 78. v9

A CABALLERO HONORABLE PENsión á una cuadra Avenida de Mayo, familia española, razón Méjico número 928, escritorio v9

BUENA PENSION CON PIEZA AMUEblada, da familia, 25 de Mayo 12, 3o. v8

BUENA PENSION Y SALA ESPACIOsa, amueblado, á 3 jóvenes, familia, Laprida 66, Once. v9

BUENA PENSION A 1 Ó 2 CABALLEros, con pieza, Venezuela 443. v19

BUENA PENSION, CON PIEZA AMUEblada, en casa de familia vasca, Yaguarón 30, 2.0, izq. v8

EXCELENTE PENSION española con ó sin pieza, Moreno 552. v9

EN FAMILIA SE DA PENSION A 2 hombres solos, Independencia 3189, señora Martínez.

FAMILIAR PENSION HOY CON Ó sin sala amueblada, C. Pellegrini 125. v9

FAMILIA española, CATALANA, RIcibirá 3 ó 4 pensionistas, trato de familia, 24 de Noviembre 752, comedor. v9

HOTEL CENTENARIO, CORRIENtes 1649 Se alquilan salas á la calle, y piezas internas, comida italiana $ 1, v11jn

PENSION Y CAMA con compañero 60 $, pieza con balcón, Salpacha 47.

PENSION SE DA EN FAMILIA A $ 25 E. P. 50.

PENSION Y PIEZA EN FAMILIA, Victoria 2158 v9

PENSION DESDE 25 $, MEDIA 17 $, Lavalle, Cuyo 228.

PENSION SE DA EN FAMILIA A 2 caballeros, Bulnes, Burlingham 278

PENSION Y PIEZA DESDE 50 $ SE da, Piedras 699.

PENSION HOY A PERSONA DECENte, familia argentina, Paraná 138.

PENSION CON 2 PIEZAS amuebladas se da en familia, Bmé. Mitre 1430. v8

PENSION DE LA EN FAMILIA vascoespañola, precio 45 $, Moreno 925. v8

PENSION SE DA SOLA CON PIEZAS 60 $, 4 3 ó 4 en familia, Chile 915. v9

PENSION SE DA EN CASA DE FAmilia, precios módicos, Entre Ríos 2186. v10jn

PENSION SE DA PARA 2 HOMBRES trabajadores, comida á la española, Paraná 744, pieza 1o. v8

PENSION SE DA EN CASA DE familia á dos ó tres caballeros, Cangallo 2646, dep. 6

PENSION A 25 $, CON PIEZA 70, A matrimonio 100, en familia, Córdoba 878

PENSION Y MEDIA PENSION HOY á señoras y señoritas solas, en familia, Corrientes 1063, depto. 3. v8

PENSION Y DOS PIEZAS AMUEBLAdas se alquilan, Esmeralda 329, 2do v10

PENSION, PIEZA AMUEBLADA, SA-40 sin muebles alquílase, Corrientes 411 v9

PENSION Y PIEZA PARA DOS, AMueblar, baño caliente, familia francesa, Chacabuco 357. v10

DA PENSION Y PIEZA, EN CASA de familia, Perú 162 dep 7.

SE DA PENSION Y PIEZA PARA dos, Chacabuco 337 v8

SE DA BUENA PENSION CASA DE familia española, Tabaiguano 177. v8

SE DA BUENA PENSION A CABAlleros solteros solos, Victoria 1850 v8

SE RECIBEN PENSIONISTAS, FAmilia española, Valentín Gómez 2o. v8

RECIBE PENSION A 3 CABALLEROS en casa de familia italiana, á 40 $ sin pieza, Piedras 817, piso 1o. v9

HOTELES Y CASAS DE PENSION

SE ACEPTAN niños COMO PENSIOnistas, atención esmerada, familia distinguida, Arenales 2779.

SE DA PENSION POR LA mañana, 13 $, sin vino y con vino 17 $, familia española, Bolívar 814.

SE DA BUENA PENSION A PRECIO módico á señoras y señores, Cerrito 739. v12

SE DA PENSION Y MEDIA PENSION en casa de familia, cocina francesa, se alquila también una pieza amueblada, Reconquista 681. v8

Señor VIUDO, DE 50 años, DESEA tomar pensión en casa de familia distinguida, pagará cualquier precio. Radio: 15 cuadras de Suipacha y Cangallo; dirigirse por carta solamente á P. Ruiz, Garay 791. v10

TUCUMAN 2270, RECIBO PENSIONIStas y alquilo pieza amueblada para 1 ó 2. v9

CASAS Y HABITACIONES BUSCADAS

ALQUILAR DESEO SALA Y ANTEsala, habiendo ó no vestíbulo, para escritorio, por carta con precio módico á F. Agustín, Méjico 950.

CERCA PLAZA ONCE, MATRIMOnio, con niña de 7 años, desea alquilar comedor ó pieza grande, con comodidades, prefiriendo casa familia, se dan referencias y garantías, dirigirse Emilio Rodríguez, Rivadavia 3000.

DESEASE ALQUILAR LAS TRES primeras piezas en casa de familia decente, se dan y piden referencias, tratar de Varela á Malvinas; escribir á R. L. Falcón 1574, Flores. v9

DESEO ALQUILAR PARA CONSULtorio médico casa de 7 á 10 piezas ó 2 á 3 piezas en una casa buena en Santa Fe desde Callao hasta Pueyrredón; dirigir ofertas á Laroque, calle Aráoz 2358. v8

DOS PERSONAS MAYORES BUSCAN dos piezas amuebladas con buena pensión en casa de familia muy respetable, posiblemente entre Alsina, Lavalle, San Martín y Callao, inútil escribir sin indicar precio y sin indicar si hay otros pensionistas, se dan referencias, escribir á A. M., Charcas 1325. v8

ENTRE CHILE Y TUCUMAN DEL 500 al 1000 se desean tres habitaciones, dos amuebladas y una sin muebles para cuatro familias. Escribir condiciones, con y sin pensión, á J. Rueda, Billinghurst 1007, 3o. v8

HABITACION AMUEBLADA CON 2 camas se requiere para caballero y joven 12 años. Preferible próximo Venezuela del 1 al 100. Escribir condiciones con ó sin asistencia, J. Rueda, Sud América Hotel, Victoria 1054. v8

HOMBRE SOLO FORMAL CIEGO, busca pieza ventilada y pensión, modesta, en casa de familia, hasta 10 cuadras al NO. del Arsenal de Guerra, precio mensual 50 $, dirigirse por carta á B. de Irigoyen 1081.

LOCAL NECESITO, CENTRAL, CON contrata, si hay compro instalaciones ó pago llave, Tacuarí 885. v9

MATRIMONIO DESEA PIEZA Ó departamento, en familia tranquila, de 25 á 28 $, Maipú 480, por carta á L. M. v9

MATRIMONIO SOLO DESEA ALQUIlar dos piezas ó sala grande en casa de familia, radio E. Ríos al Este, Jujuy 938, dpto. 2.

PIEZA PARA HOMBRE SOLO, SE precisa, próximo Congreso, carta á Pedro Crespo, Victoria 545.

PENSION EN CASA FAMILIA española se desea, por carta á B. G., Córdoba 3924. v10

Pequeño TALLER MECANICO, DEseo alquilar si es posible con entrada para automóviles, corriente continua, ofertas casilla correo 1752. v10

Señorita SERIA DESEA PIEZA BAja 15, única inquilina, casa alrededor, carta A., Melo 240. v9

SE DESEA ALQUILAR UN LOCAL A la calle, de 8 metros por 26, en el centro, enviar particulares y datos á R., Phoenix Hotel. v9

Señora DESEA PIEZA CON PENSION en casa de familia honorable, cerca de Belgrano 1265, donde puedan dirigir carta á C. F. v8

SE DESEA ALQUILAR CASA DE 8 ó 9 habitaciones y comodidades, dentro de Callao Moreno, Arenales, precio $ 300 á 350, dirigirse Malabia 2443. v9

Señora DESEA PIEZA AMUEBLADA ó sin muebles, pero con buena pensión, se prefiere radio Libertad, Paseo Colón, Vlamonte ó Moreno, escribir á poste restante, á M. J. G. v9

UN JOVEN INGLES, SERIO, DESEA pieza limpia y aseada con media pensión familiar en casa de familia buena, radio; Chile, Martín García, Bolívar y San José. Prefiere ser único inquilino, ofertas á "Hope", Poste Restante Correo. v8

ALQUILER DE HABITACIONES

ALQUILANSE SALA Y ANTESALA juntas, Cerrito 1050. v8

ALQUILASE PIEZA A HOMBRE solo, Tacuarí 442.

ALQUILASE PIEZA CON BALCON, caballeros solos, 25 de Mayo 626.

ALQUILASE SALA BIEN AMUEBLAda, Paraná 179. v9

ALQUILASE PIEZA AMUEBLADA, Reconquista 567, 2o. piso.

ALQUILASE PIEZA GRANDE PARA hombres solos, Alsina 830.

ALQUILASE COMEDOR EN CASA de familia, Chile 1482

ALQUILASE PIEZA GRANDE PARA escritorio, Alsina 884.

ALQUILANSE SALA Y ANTESALA, con comodidades, Moreno 1403.

ALQUILO UNA PIEZA, RODRIGUEZ Peña 1185.

ALQUILO PIEZA AMUEBLADA A hombre solo, 30 $, Méjico 461.

ALQUILASE UNA PIEZA AMUEBLAda, B. Mitre 314.

ALQUILASE SALA Y ANTESALA, Esmeralda 77, no hay letrero.

ALQUILASE SALA Y PIEZA AMUEblada, casa particular, Lima 633.

ALQUILO PIEZA A CABALLERO, casa de familia, Moreno 2579. v9

ALQUILASE PIEZA CON PENSION, casa de familia, Paso 739.

ALQUILASE HABITACION AMUEblada, Carlos Pellegrini 456.

ALQUILO HERMOSA SALA AMUEblada, B. Mitre 1707, 1er. piso.

ALQUILASE PIECITA CON O SIN muebles, Paraguay 2671. v10

ALQUILASE HERMOSA PIEZA CON y sin muebles, San Martín 891

ALQUILO PIEZA AMUEBLADA, pensión, Córdoba 2431. v9

ALQUILASE PIEZA AMUEBLADA, á hombre solo, Cangallo 1743. v9

ALQUILASE PIEZA A HOMBRES SOlos, Independencia 1460. v8

ALQUILO DOS LINDAS PIEZAS bien amuebladas, Cerrito 251. v8

ALQUILO SALA GRANDE, CORONEL Díaz 337 esquina Charcas. v8

ALQUILASE PIEZA EN 20 $, AVEnida de Mayo 776. v8

ALQUILASE PIEZA A MATRIMONIO, Acevedo 782. v9

ALQUILASE SALA AMUEBLADA, Avenida de Mayo 776. v8

ALQUILASE PIEZA AMUEBLADA Y con pensión, Cerrito 1171. v8

ALQUILASE SALA AMUEBLADA, Y con pensión, Cerrito 1171. v8

ALQUILASE PIEZA A MATRIMONIO, sin cocina, Uruguay 278. v8

ALQUILASE UNA SALA ESQUINA, Moreno 1313. v9

ALQUILASE PIEZA AMUEBLADA á señor solo, Venezuela 1582.

ALQUILASE SALA EN 45 $, CASA particular, Tucumán 2018.

ALQUILASE SALITA A CABALLERO solo, Méjico 1860 v9

ALQUILASE COMEDOR Y OTRA pieza, único inquilino, Brandsen 1521.

ALQUILASE UNA PIEZA PARA hombre solo en $ 25, Bmé. Mitre 1143.

ALQUILASE ESPLENDIDA SALA Y antesala, Lavalle 1167.

ALQUILASE PIEZA A HOMBRE SOlo, Estados Unidos 2029. v10

ALQUILASE UN COMEDOR A HOMbres solos, Sáenz Peña 451. v9

ALQUILO HERMOSA PIEZA, PARA hombres solos, Defensa 644, dpto. 6.

ALQUILASE COMEDOR BIEN amueblado, casa tranquila, Libertad 277

ALQUILO PIEZA A PERSONA sola, casa de familia, Reconquista 683. v8

ALQUILASE PIEZA BIEN AMUEblada, con pensión, Libertad 349. v8

ALQUILASE UNA PIEZA, PARA persona sola, Rioja 119, dpto. 24. v8

ALQUILASE PIEZA A HOMBRE solo, 25 de Mayo 329, ocurrir al 322. v9

ALQUILASE LINDA PIEZA BARAta, para escritorio, Alsina 477. v8

ALQUILASE PIEZA CON MUEBLES, en casa de familia, Juncal 2688. v8

CABALLERO ALQUILA PIEZA con vista Rivadavia, familia respetable, único inquilino, Azcuénaga 10, departamento 3.

ALQUILER DE HABITACIONES

ALQUILASE SALA, COMEDOR Y pieza, Paraná 358 2o. piso, letra D. v8

ALQUILASE SIN MUEBLES LINDA sala con balcones, Méjico 283. v8

ALQUILO LINDA PIEZA AMUEBLAda, con ventana 30 $, Juncal 2295. v8

ALQUILASE PIEZA AMUEBLADA, Cuyo 1528, 1er. piso, no hay papel. v8

ALQUILASE SALA PARA ESCRITOrio á hombre solo, Tacuarí 231. v8

ALQUILASE PIEZA A PERSONAS mayores, Cangallo 3684, dep. 7. v8

ALQUILASE PIEZA AMUEBLADA, Y con pensión, familia, Cerrito 56. v8

ALQUILO PIEZA AMUEBLADA, independiente, Méjico 974, 1er. piso. v10

ALQUILASE GRAN COMEDOR A personas mayores, Corrientes 1344. v9

ALQUILASE PIECITA AMUEBLADA á hombre solo, B. Mitre 2031. v12

ALQUILASE GRAN COMEDOR PAra personas mayores, Bolívar 734. v10

ALQUILASE PIEZA AMUEBLADA A señor solo, Larrea 1144, altos. v9

ALQUILO PIEZA, 2 CAMAS, PENsión familia, 35 $, Talcahuano 58, depto. 2.

ALQUILANSE DOS PIEZAS AMUEbladas y con pensión, para caballeros solos, Paraguay 1059. v9

ALQUILASE SALA AMUEBLADA con balcón, y pieza interior, Carlos Pellegrini 282, primero, derecha. v9

ALQUILASE LINDA SALA PARA escritorio á hombre solo, Méjico número 355.

ALQUILASE SALA CON DOS BALCOnes, Avenida de Mayo 733, tercer piso. v12

ALQUILASE SALA CON O SIN muebles ó para escritorio, Rivadavia 936. v9

ALQUILASE PIEZA AMUEBLADA á hombres, casa de familia, Belgrano 2267.

ALQUILASE SALA, ANTESALA Y comedor, muy central, precio módico, R. Peña 165. v9

ALQUILASE PIEZA AMUEBLADA Y pensión, para dos, en 110 $, Ayacucho 558.

ALQUILASE

ALQUILER DE HABITACIONES

PIEZA EN 25 $, ALQUILASE A hombre solo, Bolívar 354.

PIEZA BALCON, ALQUILO EN 22 $, Cuyo hoy Sarmiento 4583.

PIECITA SE ALQUILA PARA HOMbre solo, Bulpacha 392. v8

PIEZAS ALQUILO, 12 Y 15 $, A hombres solos, Parral 131. v8

PIEZA AMUEBLADA SE ALQUILA A señor solo, Chacabuco 142, piso 2o. v8

PIEZA PARA HOMBRE SOLO SE alquila, Santiago del Estero 1408. v8

PIEZA CON PENSION O SIN ELLA se alquila en familia decente, calle Pueyrredón 915. v8

PIEZA SIN COCINA, 25 $ SE ALQUIla, Yapeyú 73, á media cuadra de Rivadavia 4000. v8

PIEZA CHICA ALQUILASE A HOMbre solo, 3er. piso, portero, Caseros 838. v8

PIEZA CON PENSION PARA HOMbre solo alquila familia española, Méjico 836. v9

PIEZA GRANDE PARA PERSONAS mayores, alquílase, Valentín Gómez 411. v9

PIEZA CON BALCON SE ALQUILA amueblada, de dos piezas, Perú 587.

PIEZA AMUEBLADA PARA DOS con pensión 65 $ cada uno, casa familia, Perú 808.

PIEZA AMUEBLADA SE ALQUILA en 25 $, á empleado decente, Larrea 423, altos.

PIEZA GRANDE Y CLARA A HOMbres solos alquílase, 25 de Mayo 293.

PIEZA A HOMBRE SOLO ALQUIlase, casita de familia, Carlos Calvo 684, no hay papel.

PIEZA AMUEBLADA ALQUILO con pensión á uno ó dos caballeros en casa de familia, Venezuela 752.

PIEZA AMUEBLADA ALQUILASE, con pensión, hay baño, teléfono y ascensor toda la noche, precio $ 115 por mes, Av. de Mayo 676, piso 5o.

PIEZA AMUEBLADA, GRANDE, EN Flores, se alquila para 1 ó 2 personas, con ó sin pensión. Convención 2110, esq. Camacuá. v9

PIEZA BIEN AMUEBLADA CON pensión se alquila para uno ó dos caballeros, Corrientes 869, dirigirse directamente dept. 12, piso 1o. v8

REGIA SALA, DORMITORIO, MUEbles nuevos se alquila á señor serio, Rivadavia y Azcuénaga, dep. 1, entrada 1, no hay papel. v9

SE ALQUILAN TRES PIEZAS, TRAtar Mansilla 1404. v8

SE ALQUILA SALA PARA MATRImonio solo, Juncal 2862. v8

SE ALQUILAN PIEZAS CON O SIN pensión, Av. de Mayo 1077. v20

SE ALQUILA UNA PIEZA, CONVENción 1664, Flores. v8

SE ALQUILA LINDA SALA Y DOS piezas en 55 $, Pozos 1700. v9

SE ALQUILA PIEZA CON PENSION, B. Mitre 1991. v8

SE ALQUILA UNA PIEZA EN CASA de familia, Lima 1286. v8

SE ALQUILA HERMOSA SALA, SOlís 330. v8

SE ALQUILA UNA SALA Y PIEZAS separadas, Tacuarí 1263. v9

SE ALQUILA UNA PIEZA, SOLIS 330. v8

SALA Y ANTESALA SE ALQUILAN Belgrano 4077. v9

SE ALQUILA UNA PIEZA Y UN comedor, Malabia 1477. v9

SE ALQUILA UNA PIEZA AMUEBLAda, Esmeralda 888. v8

SE ALQUILA PIEZA CON PENSION, Cerrito 329. v10

SE ALQUILA UN COMEDOR GRANde, Cabildo 2551, Belgrano. v9

SALA AMUEBLADA SE ALQUILA, Suipacha 890.

SE ALQUILA UNA PIEZA PARA hombres solos, Alsina 1431.

SE ALQUILA UNA HERMOSA SALA, Sarandí 183.

SE ALQUILAN PIEZAS A PERSONAS mayores, Chacabuco 748.

SE ALQUILA SALA CON PENSION, Coronel Díaz 758. v10

SE ALQUILAN PIEZAS CON COMOdidades, Rivadavia 2185. v9

SE ALQUILA UNA PIEZA PARA hombres solos, Cangallo 644. v9

SE ALQUILA PIEZA PARA DESPAcho, Libertad 145.

SE ALQUILA PIEZA AMUEBLADA, con pensión, Humberto 1 754.

SALA SE ALQUILA CON PENSION, para matrimonio, Lima 356. v10

SALITA BIEN AMUEBLADA, SE alquila, Ecuador 384.

SE ALQUILA UNA PIEZA PARA dos hombres solos, Uruguay 365. v10

SE ALQUILA UNA PIEZA EN CASA de familia, Paraguay 2674. v9

SE ALQUILA UNA PIEZA UNICO INquilino, Ecuador 1277.

SALA A LA CALLE Y PIEZAS CORridas se alquilan, Bolívar 1153.

SE ALQUILA PIEZA EN CASA CHIca, Pringles 63.

SE ALQUILA UNA PIEZA A MAYOres, Morelos 525.

SE ALQUILA PIEZA AMUEBLADA, casa familia, Piedras 209. v9

SE ALQUILA una PIEZA PARA CAballeros solos, Parana 980.

SALA Y ANTESALA ALQUILANSE, Billinghurst 137, no hay papel. v8

SE ALQUILA PIEZA PARA HOMbre solo, en altos, Cevallos 827. v8

SE ALQUILA PIEZA PARA MATRImonio solo, Billinghurst 2212. v8

SE ALQUILA SALA ESPACIOSA, CAsa de corta familia, Uspallata 455. v11

SE ALQUILA UNA PIEZA GRANDE, Provincias Unidas 815, Caballito. v8

SE ALQUILA PIEZA A HOMBRE solo, Méjico 1352, casa de familia. v9

SE ALQUILA UN GRAN COMEDOR á personas mayores, Saavedra 362. v10

SE ALQUILAN 2 PIEZAS JUNTAS, único inquilino, Santa Fe 5163. v9

SE ALQUILA SALA AMUEBLADA, con ó sin pensión, Uruguay 74. v10

SE ALQUILA PIEZA para HOMBRE solo, único inquilino, Sarandí 920. v10

SE ALQUILA PIEZA A HOMBRES solos, Estados Unidos 1082, dept 4. v10

SE ALQUILA SALA AMUEBLADA, con ó sin pensión, Ayacucho 433. v9

SALA CON COCINA Y COMODIDADES se alquila barato, Estados Unidos 1032.

SE ALQUILA UNA PIEZA PARA matrimonio sin chicos, precio 35 $, Belgrano 1295.

SE ALQUILA COMEDOR A MATRImonio ó personas mayores, Cerrito 1066. v9

SE ALQUILA PIEZA CON O SIN muebles en casa de corta familia, Sarmiento 288. v10

SE ALQUILA UNA PIEZA PARA 2 caballeros ó matrimonio sin hijos, casa de familia, Piedras 380

SE ALQUILA PIEZA, PARA HOMbres solos, Catamarca 266, no hay papel. v9

SE ALQUILAN 2 PIEZAS GRANDES, con balcones, casa familia, Defensa 910.

SE ALQUILA PIEZA PARA ESCRItorio ó hombre solo, Maipú 17, 2o. izquierda. v9

SE ALQUILA PIEZA A HOMBRE solo 6 matrimonio, Terrero 224, Flores. v10

SALITA AMUEBLADA ALQUILASE, Bmé. Mitre 1531, 2o. piso, izquierda. v9

SE ALQUILA UNA PIEZA PARA escritorio ó hombre solo, Lavalle número 744. v9

SE ALQUILA UNA PIEZA, CON TOda comodidad para negocio, Morón 2933, esquina Argerich, Flores. v9

SE ALQUILA UNA PIEZA, CON O sin muebles, para hombre solo, Venezuela 1691. v9

SE ALQUILA 20 $, PIEZA A PERSOna decente, referencias, Victoria 615.

SE ALQUILAN TRES PIEZAS Y A la calle, en casa de familia, Humberto 3046, altos. v8

SE ALQUILAN PIEZAS Y COMEDOres, casa particular, tratar y ver Humberto 438. v9

SE ALQUILA 1 PIEZA PARA 1 O 2 hombres solos, Carlos Calvo 1023, 1er. piso, derecha. v9

SE ALQUILAN SALAS Y PIEZAS, con y sin muebles, todo confort, Cevallos 208. v8

SE ALQUILA PIEZA PARA HOMBRE solo, decente, Talcahuano 400, 1er. piso. v9

SEÑORA O señorita QUE TRABAJE afuera se desea para compañera de pieza, Independencia 2047. v8

ALQUILER DE HABITACIONES

SE ALQUILA EN FAMILIA FRANCEsa, sala y antesala amuebladas, luz eléctrica, Cuyo 1546, 1er. piso. v8

SE ALQUILA SALA CON MUEBLES y pensión á uno ó dos hombres, Rodríguez Peña 60. v8

SE ALQUILA SALITA A LA CALLE, barata, Plaza 1297, tranvía 96 en la esquina. v8

SE ALQUILA COMEDOR Y OTRA pieza en casa de matrimonio solo á personas mayores, Guise 280. v8

SE ALQUILA SALA Y ANTESALA juntas, más dos piezas juntas, Victoria 4060. v8

SALA Y ANTESALA SE ALQUILA, con todas comodidades, Sarandí número 838. v8

SE ALQUILAN DOS PIEZAS A LA calle, á personas mayores, Moreno 889. v8

SALA GRANDE CON DOS BALCONES, luz eléctrica, casa de familia decente, Uruguay 1124. v8

SE ALQUILA UNA HERMOSA SALA á personas mayores, Catamarca 846. v8

SE ALQUILAN SALITA Y PIEZA A personas mayores, único inquilino, Arenales 1245. v8

SE ALQUILA SALA Y ANTESALA Y pieza para hombres solos, Sáenz Peña 444. v8

SE ALQUILA UNA PIEZA ESPACIOsa á matrimonio sin hijos, Corrientes 2685. v8

SE ALQUILA ESPLENDIDO COMEdor con cocina independiente, para matrimonio sin chicos, Paraguay 665.

SE ALQUILA UN PIEZA, PASAJE B. de Irigoyen y Brasil, No. 5, primer piso, izquierda.

SE ALQUILA UNA PIEZA, PARA hombre solo, casa de familia tranquila, Montes de Oca 251, casa 25. v10

SE ALQUILA UNA ESPACIOSA PIEza en casa tranquila, para hombres solos, B. Irigoyen 1479, dep. C. v9

SALA Y ANTESALA SE ALQUILA A caballeros, se da pensión de primer orden, casa familia, Ayacucho 1781. v9

SE ALQUILA SALA Y PIEZA INDEpendiente, amueblada, á hombre solo ó matrimonio sin hijos, Alsina número 1318, altos. v8

SE ALQUILA GRAN PIEZA AMUEblada, con pensión para matrimonio ó 2 señores, contigua al baño, Defensa 433.

SE ALQUILA PIEZA AMUEBLADA, para uno ó dos caballeros, con pensión, casa de familia únicos pensionistas, Chacabuco 664, dpt 1. v9

SALA, ANTESALA, LUJOSAMENTE amueblada, con pensión de 1a. y piezas para caballeros ó matrimonio, se alquila, Maipú 188, 2o. piso. v8

SE ALQUILAN DOS PIEZAS, UNA con balcón á la calle, para uno ó dos caballeros, casa decente, único inquilino, Castelli 324, bajo, izqda. v8

SE ALQUILA PIEZA PARA HOMbre solo ó matrimonio sin hijos, con cloacas y agua, Dorrego 2840, altos. v8

SE ALQUILAN MUY BARATO 3 piezas con pensión en casa de familia ó solamente pensión, Caseros 1127, departamento 2. v12

SE BUSCA UN compañero DE PIEza decente, á más hay una pieza chica, para hombre solo, E. Unidos 1672. v10

SE ALQUILA PIEZA AMUEBLADA, con dos camas, luz y cuarto de baño, en casa de familia, á 50 $, Bolívar 637.

SE ALQUILA 1 ó 2 PIEZAS EN casa de corta familia y de respeto, á señoras ó señoritas, dando informes de su conducta, Avilés 3140, Belgrano.

SE NECESITA UN ESTUDIANTE como compañero de pieza, espléndida sala, Ayacucho 962, ventajosas condiciones. v8

SE ALQUILA HERMOSA SALA INdependiente en casa de familia con muchas comodidades, tratar Paseo Colón 457. v8

SALA O SALITA AMUEBLADAS SE alquilan, con pensión á personas solas, único inquilino, Pueyrredón número 1328. v8

SE ALQUILA UNA SALA PARA DOS caballeros, con pensión, únicos inquilinos, á precios módicos, Tucumán 265.

SE ALQUILA SALA CON BALCON A calle, ligeramente amueblada, con luz eléctrica, con todas comodidades, Andes 345. v9

SALA GRANDE Y SALON A LA CAlle, lujosamente amueblada, ofrece en casa moderna con pensión de primera á matrimonio ó dos caballeros en 230 $, Tucumán 694. v8

SE ALQUILA LINDA SALA EN CAsa de familia, único inquilino, á matrimonio ú hombres solos, Aranales 1276. v9

SALA Y SALITA CONTIGUA SE AlQuila en Villa Urquiza, calle Guanacache 5045, es apropiada para escritorio, casa de modas ó matrimonio solo. v10

SALA Y PIEZA AMUEBLADA AlQuilase, juntas ó separadas, con pensión, para matrimonio, hay todas comodidades, ascensor toda la noche, Victoria 679 4o. piso.

SE ALQUILA EN CASA DE señora francesa linda pieza amueblada con excelente pensión, conviene á caballero distinguido, luz eléctrica, baños calientes, Talcahuano 451, 4o. piso, departamento G, ascensor. v10

SE ALQUILAN DOS SALAS Y DOS piezas amuebladas, juntas ó separadas con pensión cocina esmerada, casa alta, barrios de familias, frente á la plaza, luz eléctrica, baño caliente y demás comodidades, Charcas 3809. v11

TRES PIEZAS GRANDES, UNA EN altos, se alquilan en casa de familia francesa, tranquila, 70 $, Paraguay 4177.

UNICO INQUILINO, SALITA Y pieza alquilo, 25 $, Ayacucho 1049, bajo.

UN LINDO COMEDOR SE ALQUILA Cerrito 1082.

INSTRUCCION PUBLICA

ACADEMIA GUITARRA, PROFESOres á domicilio, Chile 1864. v11

ARCHIVISTAS, ARCHIVISTAS, ACAdemia David, Perú 79.

A PIEDNDA MAQUINA DE ESCRIBIR Academia David, Perú 79.

A TENEDURIA DE LIBROS, TAQUIgrafía, Academia David, Perú 79.

ACADEMIA MODERNA: A EMPLEAdos, cálig., ortog., aritm., Perú 259.

AVENIDA LA PLATA 875, PREPAración para el Liceo de Señoritas. v12jun.

AL NACIONAL Y LICEO, años y términos, L. Galicia, Bmé. Mitre 1195. v10

AL NAVAL Y MILITAR, CLASES DE ingreso, L. Galicia, Bmé. Mitre 1805. v10

A 10 $ MENSUALES PUEDE Vd. aprender en pocos meses la teneduría de libros. Aprendáse 1280. v7jl.

A LAS señoritas enseña A HACER flores de toda clase en 15 días, profesora Valentín Gómez 1053. v10

A 5 $ POR MES SE enseña MAQUIna de escribir 30 sistemas, Solís 1509. v10

ACADEMIA DE CORTE GRATIS para señoras y señoritas. Corte de vestidos estilo sastre. Belgrano 1981. v12

A 5 $ MENSUALES, ESCRIBIR A máquina, caligrafía y contabilidad, Independencia 1417. v8

A MAQUINA DE ESCRIBIR, SISTEMA "al tacto", Unico de resultados positivos, por el campeón de Buenos Aires Juan Parera, Chacabuco 78.

ARITMETICA, ALGEBRA, GEOMEtría, ingresos, lecciones á domicilio, mínimo 30 $ mensuales, por carta á D. A. T., Maipú 450. v10

ACADEMIA DE CORTE Y CONFECciones estilo sastre y fantasía 10 pesos mensual, enseñanza rápida. Larrea 1211. v8jun.

ARCHIVISTAS, CORREOS, PARTEras, maestra provincia, enseñanza barata, ingeniero Genis, Cochabamba 1735. v10jun

ACADEMIA BENTURAS: ESPECIAlidad en alumnos del Nacional que quieran dar dos años en uno, Andes 1278. v13

ACADEMIA UNION PROFESORES Berlitz B. Mitre 848, todos los idiomas, precios reducidos, ensayo gratis. v17

ARITMETICA, ALGEBRA, GEOMEtría, física, química, italiano, francés, ingreso y años del Nacional, Independencia 2461. v13

A 10 Y 20 $ MENSUALES, PERfecciona la peor letra y ortografía en 30 lecciones. Clases diurnas y nocturnas.—Rivara, Lima 757, 2o. piso. v30

ATENGASE á la enseñanza práctica por contador competente experimentado, teneduría de libros, aritmética, caligrafía, correspondencia, Habicht, Cangallo 323, piso 2o. v26jun

ACADEMIA NACIONAL, FUNDADA en 1904. Por 10 $ 5 materias: teneduría, aritmética, ortografía, caligrafía y máquina de escribir. Se da diploma, Uruguay 276, altos. v8jn.

INSTRUCCION PUBLICA

ARITMETICA, ORTOGRAFIA Y buena letra, Academia David, Perú 79.

ACADEMIA NACIONAL DE CORTE y confección, incorporada y gratuita enseñanza teórica-práctica y diploma gratis, inscripciones hasta el 15 de Junio, Cuyo 932.

A LOS QUE DESEAN REPASAR lecciones de ciencias naturales, matemáticas y latín, como así mismo aprender inglés, italiano y francés, por carta á Dr. L. H. 50, poste restante correo. v10

A las señoras y señoritas, 15 $ mensuales, se enseña corte y confección de vestidos y sombreros á domicilio, por sistema moderno, profesora diplomada, C. de Montes de Oca, Méjico 1894. v9

A 10 $ MENSUALES DAN CLASES diarias de teneduría de libros á oro y papel, contabilidad, aritmética, correspondencia, comercial y caligrafía, Rivadavia 2457, clases día y noche. v1jul

ARITMETICA, CONTABILIDAD, MAtemáticas y teneduría de libros por un nuevo procedimiento que garantiza el éxito. Clases individuales solamente, Juan Parera, Chacabuco 78.

ATENCION! PROFESOR O AYUdante profesor, se ofrece con muchos años de práctica, conoce muchos idiomas antiguos y modernos, música y piano, certificados de primer orden, por carta solamente, prof. Lauria, Charcas 2384. v8

ACADEMIA COMERCIAL "MERCUrio", Rivadavia 2457, prepara en poco tiempo á tenedores de libros y da título del mismo á 10 $ al mes, programa, matrícula 6 inscripción gratis; director: C. Pagano, contador caligrafo, y balanceador público. Cursos diurnos y nocturnos. v1jul

ACADEMIA DE señoritas, FUNDAda en 1904. Por 10 $ 5 materias: teneduría, aritmética, ortografía, caligrafía y máquina, cajeras, vendedoras. Se da diploma, Uruguay 276, altos. v8jn.

AVISO DE INTERES—EN 6 MESES preparo contadores y balanceadores públicos. En 3 meses tenedores de libros y empleados de escritorio, otorgo diplomas. Mi enseñanza es práctica é individual. A. Heller, contador público nacional, Bustamante 210, U. T. 2736, Mitre. v8

ACADEMIA BERLITZ, LA UNICA verdadera academia de idiomas en Buenos Aires, autorizada por el profesor Berlitz, es la de Avenida de Mayo 847. Pídase la nueva tarifa y la conferencia: ¡La verdadera academia Berlitz y sus imitaciones! Avenida de Mayo 847.

ARIT., ALG., GEOM., TRIG., TOP., fís., quím., H. Nat., idiomas. Clases especiales de ingreso al Naval y Militar. Ingreso, términos y años del C. Nacional. Liceo Industrial y Pilotos. Se asegura el éxito en los exámenes, prof. L. Galicia, B. Mitre 1805. v10

A LOS ESTUDIANTES, EMPLEAdos y comerciantes: Profesor diplomado, recientemente llegado de Europa, ha instalado su Academia de idiomas: inglés, francés, alemán y español en la calle Esmeralda número 264, 2o. piso, derecha. Horas de clase: de 8 á 10 a. m., de 6 á 7 p. m., y de 8 á 10 p. m. Precio $ 10 m|n., siendo gratis la lección de ensayo. v10

A 10 $ MENSUALES ASPIRANTES á los títulos de tenedor de libros que quieran rendir examen en Septiembre próximo para obtener el título, dirigirse á L. Caraballo, contador y balanceador público, Cevallos 837, programa gratis.

ACADEMIA "LUIS PASTOR", DIRECtor, Francisco S. Suárez de Deza, ingeniero civil y catedrático nacional de ciencias matemáticas y físicas, Azcuénaga 1054. Funciona un nuevo curso para alumnos del Nacional que deseen rendir examen en Diciembre de 1o. y 2o. año á la vez. Exito garantido. Clases de ingreso al Nacional. v8

ACADEMIA SUPERIOR PRACTICA de Comercio "Brunetti". Fundada en 1896, Lavalle 1052. Clases diurnas y nocturnas para la preparación de Contadores Públicos (de la provincia), Balanceadores Públicos, Peritos, Idóneos Tenedores de Libros, etc. Directores Antonio Brunetti y José R. Aguilano, Contadores Públicos Nacionales. Los años de existencia y los resultados positivos obtenidos constantemente, prueban su seriedad. v16

ASPIRANTES A LOS TITULOS DE que quieran prepararse para tender examen con poco tiempo, dirigirse á L. Caraballo, contador y balanceador público. Nótese bien: Los que ya han cursado sus estudios con éxito 94 alumnos, entre contadores y balanceadores. Las clases de derecho están á cargo del doctor H. Rámilo (abogado), Cevallos 837, programas gratis.

A LOS JOVENES O señoritas QUE deseen obtener el título de tenedores de libros ó cajeras en el Instituto Nacional, se les advierte que la inscripción al nuevo curso de 4 meses queda abierta hasta el 10 del actual por solo 10 $ mensuales. Solís 1509, á una cuadra de los tranvías Lacroze á Chacarita, Belgrano, Saavedra y plaza Italia y de los del Anglo Argentino números 7, 21, 29, 47, 43, 56, 57, 58, 61, 68, 69 y 97.

ACADEMIA DE PRACTICA MERcantil, única que se dedica especialmente y con todo éxito á la verdadera enseñanza práctica é individual del comercio. Cursos de 6 y 3 meses para la preparación, práctica y completa de tenedores de libros, cobradores y empleados de comercio. Diploma y emplea á sus alumnos. Clases mañana y noche $ 15 mensuales. Director A. Fernández, contador público y profesor de contabilidad. Moreno núm. 1081. v11

ACADEMIA DAVID, PERU 79. INGRESO AL NACIONAL NAVAL Y MILITAR.

ACADEMIA DAVID (INSTITUCION argentina). — Unico establecimiento más acreditado en Buenos Aires. Prepara todos los años del C. Nacional, ingreso al Naval y Militar, Normal, Comercial, maestras provinciales, teneduría de libros, idiomas, máquinas de escribir, caligrafía, taquigrafía, etc. Director: Isidro David, calígrafo nacional; vicedirectora: señorita Elvira M. López, profesora normal. Clases diurnas y nocturnas. Recibe pupilos, señoritas aparte y lecciones gratis para ensayo.

A 10 $ MENSUALES en "LA ACADEmia Mercantil Pagano" (única en la capital incorporada para todos los cursos á la Escuela Superior de Comercio de la Nación), se dictan lecciones diarias. Teneduría de Libros á oro y papel, Contabilidad Bancaria, Judicial y Administrativa, cálculos mercantiles, aritmética razonada, álgebra, inglés, francés, castellano, caligrafía, etc. Nótese: que esta academia es la única que ha logrado exportar á sus alumnos títulos de "Contador Público Nacional". Clases diurnas y nocturnas. Prospectos y programas gratis. Director: Salvador V. Pagano, Contador Público Nacional y autor del "Tratado Teórico-Práctico de Contabilidad y Teneduría de Libros" más completo de los publicados hasta la fecha. Uruguay 278, U. T. 543 (Libertad). v1jul

ACADEMIA "LUIS PASTOR"—ACAdemia Naval y Militar. Director: Francisco S. Suárez de Deza, ingeniero civil y catedrático nacional de ciencias, matemáticas y físicas, Azcuénaga 1054. Preparación sólida para el ingreso á la Escuela Naval y Colegio Militar. Unica en la República que sólo prepara para ambas carreras. Resultado obtenido por la Academia en los últimos exámenes: En los meses de Diciembre de 1910 y Marzo de 1911, ingresaron al Colegio Militar 65 alumnos preparados en esta academia, habiendo alcanzado, casi sin excepción, todas las primeras becas (en los exámenes de Febrero de 1911, de las 46 becas de la Escuela Naval 32 fueron ganadas previo concurso por esta academia, habiendo obtenido las becas números 1 y 2 los alumnos Roberto Inglegart y Esteban Zanetti. Los nombres de todos los citados alumnos figuran en LA PRENSA de los meses de Marzo y Abril. Exito garantido. Se admiten pupilos, medio pupilos y externos. v8

BACHILLERATO: CONSULTEN LA Academia Sudamericana, Moreno 1495 v20

BACHILLERATO POR años Y POR términos, título en dos años sin engaño, Méjico 2539. v15

BACHILLERATO EN DOS EXAMEnes y por correspondencia, ingeniero Genis, Cochabamba 1735. v10jn

BACHILLERATO, años LIBRES Ingreso, materias atrasadas ó idiomas, día y noche, profesores superiores Díaz Vélez 853. v14

CALIGRAFO NACIONAL ISIDRO DAvid, Perú 79.

CALIGRAFIA, CURSOS ESPECIAles, Academia David, Perú 79.

CALIGRAFO MARGARIT, B. MITRE 1119; reforma breve. v9

COLEGIO ARGENTINO, DIRIGIDO por sacerdote, pupilos $ 25, Ayohuma 785, Lanús. v8

CONSERVATORIO MENDELSSOHN, violín, piano, canto, 10 $ mensuales Charcas 3613. v10

CANTO, PIANO, SOLFEO, TEORIA, etc., precios módicos, en el Instituto musical de la Academia Argentina, Cangallo 1773. v10

INSTRUCCION PUBLICA

CORRIENTES 3843. Enseñanza DE ramos comerciales, francés, dibujo v8jun.

CORRIENTES 3843, INSTITUTO Sarmiento, enseñanza primaria y secundaria. Pupilos y externos. v9jn

COLEGIO DE APRENDICES CHAUffers, se dan lecciones de mecánica y manejo todos los días, Alvarez 2400. v8

COLEGIO VICTOR HUGO, SALGUEro 042. Incorporado. Enseñanza primaria, secundaria, comercial. Grandioso local para pupilos, medio pupilos y externos. v7jl

CALCULO MERCANTIL. TENEDOres, contadores, maestras provincia, idiomas y materias en general, día y noche, Díaz Vélez 938. v14

CALIGRAFO MARGARIT, B. MITRE 1119; reforma breve, comprobándolo certificados de ex-alumnos á disposición. v9

COLEGIO: INSTITUTO HUMBERTO I—Humberto I 1343, para varones y Salta 1004, con jardín, para niñas; trato esmerado y comodidades para pupilos desde 50 $; visítese.

COLEGIO Y ACADEMIA Gral. Mitre, Méjico 2539. Enseñanza elemental, todos los años nacional, ingresos militar, naval, comercial. Admítense pupilos, medio y externos. v10

CONTABILIDAD, TENEDURIA DE libros, idiomas, caligrafía, asignaturas, colegio nacional y comercial, prepáranse para ingresos, precios módicos, Academia Argentina, Cangallo 1773. v10

COLEGIO RIVADAVIA RIVADAVIA 3354. Enseñanza graduada, ingreso y años del C Nacional y Comercial, ingreso Naval y Militar. Amplio edificio, grandes comodidades para pupilos, medio pupilos y externos. Pupilos desde 50 pesos. v12

CLASES COMERCIALES DE TENEduría de libros á oro y papel, estudio breve y completo de la contabilidad comercial, industrial, bancaria, aritmética razonada y toda clase de cálculos mercantiles, caligrafía, correspondencia, ortografía por un profesor con muchos años de práctica en la academia y á domicilio, 10 pesos por mes; dirigirse por escrito ó personalmente, Ayacucho 1529.

DIBUJO Y PINTURA PARA señoritas, sección artística, Moreno 1495. v18

DOY LECCIONES DE PIANO Y SOLfeo, preparo á conservatorios, por carta únicamente, M. Rubín, B. de Irigoyen 1081. v10

DIBUJO DE CONSTRUCCIONES metálicas, se dan lecciones, Canning 1854. v12

DIBUJO ESPECIAL PARA ALBAñiles, carpinteros, enseño, Marmol 974 v9

DIBUJO DEL NATURAL, PINTURA y modelado, enseño internos y á domicilio, Corrientes, Marmol 974. v9

DIBUJO DE PLANOS, CONSTRUCción, lecciones prácticas, Cevallos 769. v10

DIBUJO, PINTURA, ESCULTURA, se dan lecciones á señoritas por profesora competente, Azcuénaga 10, departamento 3. v10

ESTUDIANTE UNIVERSITARIO prepara niños, tratar por carta Corrientes 3327, A. S.

ESCUELA DE BAILE CORRIENTES 3251, director J. Mastrangelo, precios módicos. v13jn

ESCUELA DE BAILE, CLASES GEnerales 10 $, Ayacucho 909. Especialidad en valses, tangos, two step y otros bailes de última moda. v8jun.

ESCUELA DE BAILE, V. DARAGO, único autor y profesor diplomado; Junín 273. v12jun

ESCUELA DE BAILE, CANGALLO 1570, institución seria, dirigida por el conocido profesor Enrique Holst. v18

ESCUELA DE BAILE, AYACUCHO 909, única en bailes modernos, clases día y noche, generales y personales, para señoritas y caballeros, especialidad vals y otras piezas. v12

ESTUDIANTES: BACHILLERATO Hbre-ingreso á todas las escuelas y colegios nacionales, cursos privados por competentes profesores de enseñanza secundaria, San Martín 552, piso 1o. v10

ESCUELA DE SALUD, FISIATRIA ó naturalcultura, menthalismo, fuerza psíquica, ciencias médicas naturales. Esta maravillosa ciencia debe poseer toda persona para librarse de la esclavitud. Sin drogas, talismanes misteriosos, magnetismos. Para curar y curarse. Enseñanza rápida. Para Consultas de 9 á 12 y de 2 á 5, Lima 245. v10

FRANCES: SE INAUGURAN CURSOS nocturnos especiales para empleados, profesores diplomados, método rápido y claro, $ 10 al mes, Perú 259. v8

GUITARRA, PROFESOR DIPLOMAdo da lecciones, Pichincha 893. v9

GUITARRA, LECCIONES Y conciertos ciudad y campo, atiende B. Sarabia, Chile 1864. v11

INGLES: LECCIONES PROFESORA de Londres á domicilio, Viamonte 1469, dep. 20. v8

IDIOMAS: INGLES, FRANCES é ITAliano. Cursos nocturnos para empleados, Méjico 2539. v15

INGLES, PROFESOR DIPLOMADO, de la escuela Berlitz, da lecciones en su estudio ó á domicilio. Precio 10 pesos mensuales por tres lecciones semanales. Da lecciones de piano y canto también; referencias inmejorables. Profesor William Murray, calle Chile 524.

LECCIONES DE CORTE Y CONFECción de moldes, B. Mitre 1671. v15jun

LECCIONES DE LOS 6 GRADOS. INgreso al Nacional, á domicilio, por profesor normal. Paraguay 3942. v9

LECCIONES DE FRANCES, español, inglés, carta á profesor, Lavalle 1559. v8

LECCIONES DE LOS 5 GRADOS, INgreso al Nacional, Comercial por maestra, á domicilio, escribir á Valentín Gómez 7. v8

LECCIONES DE PIANO, SOLFEO Y primeras letras se dan á precios módicos en casa y á domicilio, Venezuela 2576. v11

LECC. PROF. FRANCES, MATERIAS Col. Nac., idiomas, ramos generales, teneduría, escribir á V. D., Corrientes 1935. v9

LECCIONES DE PIANO, VIOLIN, mandolín y guitarra, Ayacucho 909, hay una sección para los que se quieren dedicar á ellos, se enseña en 3 meses.

LECCIONES EN CASA Y A DOMICIlio de solfeo, piano, violín, mandolín, flauta, guitarra, clarinete, etc. Enseñanza perfecta. Profesores diplomados, Moreno 1631. v11

MAESTRA NORMAL DA LECCIONES á domicilio, Cevallos 555. v9

MAQUINA DE ESCRIBIR enseño RÁpido, Corrientes, Marmol 974. v9

MAESTRO NORMAL OFRECE SUS servicios, referencias á E. N., Alsina 3145. v9

MAESTRA NORMAL DA LECCIONES particulares. San Pedrito 315, Flores. v11

MAESTRA NORMAL CON EXCElentes referencias da lecciones á domicilio, de 8 á 11 a. m. y de 5 á 7 p. m., por carta á Sadi Parnot 1306.

MUSICA, MANDAME PROFESOR O profesora superior diplomados, para la enseñanza de cualquier instrumento, se prepara para exámenes y diploma, escribir Sociedad Musical, casilla correo 399. v9

OFICINA PRACTICA DE COMERcio, Belgrano 1403, estudios comerciales, idiomas, ingreso al comercio y Bancos v12

PROFESORA SUPERIOR DE PIANO y solfeo, Av. La Plata 878 v11ja

PIANO, VIOLIN, MANDOLIN Y GUItarra: comicili: Sarandí 1038. v13

PROFESORA DA LECCIONES DE pintura é inglés, Tremiles 3840. v10

PROFESORA SUPERIOR DE DIBUjo da lecciones á domicilio, Carlos Calvo 4071. v10

PROFESORA FORMAL DE IDIOMAS, ofrécese para lecciones particulares, B. Mitre 3614. v9

PROFESORA PIANO, MANDOLINA Y canto presenta á examen. Venezuela 1378. v10jn

PROFESORA SUPERIOR DE PIANO y solfeo, precios módicos, Brasil 869. v2jl.

PROFESORA DE PIANO Y SOLFEO, diplomada en el conservatorio Williams, Estados Unidos 1220. v10

PROFESORA PIANO Y SOLFEO, presenta á exam Carlos Calvo 2845. v23jun

PROFESORA DIPLOMADA EN PIAno y solfeo, da lecciones, Almagro 811.

PREPARACION INJOIABLE A niños distinguidos, para 1o y 2o grado, á $0 $, Garay 7, de 2 á 6 p. m. v11

PROFESORA PARISIEN, LECCIOnes de francés y español á domicilio, método sencillo, Viamonte 1328 v8jun.

INSTRUCCION PUBLICA

PROFESORA DE PIANO LECCIOnes en casa y á domicilio, Esperanza 447, Floresta y Caracas 356, Flores. v12

PROFESORA NORMAL CON HORAS disponibles por la tarde, da lecciones en su casa ó á domicilio, Jujuy 1615. v9

PROFESORA DE CANTO EX ALUMna de la señora Colonnese, se ofrece para señoras y señoritas, á domicilio, Garay 950

PIANO, MANDOLIN Y SOLFEO POR profesores superiores, diplomados, presentan á examen, Independencia 3767. v10

PINTURA Y DIBUJO, DOY LECCIOnes á señoritas con un método fácil de aprender. Precio módico. Flora Vadora, Méjico 474, dep. 5. v12

PUPILOS SE ACEPTAN 3 O 4 MEnos de 11 años, en colegio de ambos sexos, trato familiar, razón Billinghurst 2043, tambien violín y piano. v8

PROFESORA DE PIANO Y SOLFEO del conservatorio Williams y profesora de francés, da lecciones. Artes y Oficios 111. v8jun

PROFESOR DE FRANCES CON MUchos años de práctica se ofrece á domicilio, conversación rápida por método especial, Venezuela 984. v8

PROFESOR COMPETENTE DICTA todos los cursos del C. Nacional y enseña especialmente Filosofía, Sociología, Literatura y Matemáticas, Libertad 36. v11

PROFESOR NORMAL DISPONIENDO de 8 á 11 a. m. y de 8 á 9 p. m., se ofrece para dictar lecciones particulares ;por carta á C. D.; Perú 161, piso 3o. v9

Señorita ITALIANA DA LECCIONES de italiano, W 15, sucursal correo 9. v10

Señoras y señoritas en TRES MESES corten moldes de medida. v11

Señorita INGLESA DIPLOMADA, tiene horas disponibles, dirigirse por carta, London, San Martín 726. v8

SE OFRECE señorita PARA dar LECciones á domicilio á niños, francés y castellano, buenas referencias. Sarmiento 2344. v8

Señorita FRANCESA DIPLOMADA, da lecciones de francés á señoritas Catamarca 483. v9

SOLFEO Y PIANO, enseña A DOMIcilio, profesor recibido, 6 $ mes, ejecútanse piezas corto tiempo, Pozos 1180. v10

Señorita DIPLOMADA EN GRANDE provincia de Italia, se ofrece dar lecciones de italiano y francés, á domicilio, Boulogne sur Mer 606, antes Nueva Granada. v9

TENEDURIA DE LIBROS DIA Y NOche, Academia David, Perú 79.

TAQUIGRAFIA, ACAD. DAVID, PERú 79, día y noche, á ambos sexos.

TENEDORES DE LIBROS, DEPENdientes é idóneos de comercio, cursos día y noche; Esmeralda 61. v11

TENEDURIA DE LIBROS, NUEVO sistema, 10 $ mens., Ac. Sudamericana, Moreno 1495. v10

TAQUIGRAFIA, SISTEMA PERFECcionado; rapidez exactitud. Clases individuales especialmente para señoritas. Juan Parera, Chacabuco 78.

TENEDURIA DE LIBROS, Enseñanza exclusivamente práctica, como si el alumno estuviera en un escritorio, Juan Parera, Chacabuco 78.

TAQUIGRAFIA, ACADEMIA Ferre

OFICIOS DIVERSOS PEDIDOS

CAPATAZ PARA DIRIGIR TALLER de preparación de cortinas bordadas, es necesita, inútil presentarse si no es competente. Independencia 900.

CORREDOR DE IMPRENTA CON muchas relaciones, se precisa para impresiones completas. Comisión 40 o/o. Constitución 1560, San Fernando.

CHAUFFEURS SE NECESITAN PARA enseñarles manejo y teoría, personal absolutamente competente. Cangallo 458, escrt. 64, de 1 á 4. v10

CORREDOR SIN RADIO SE NECESITA, práctico en la venta de vinos extranjeros, embotellados, dirigirse personalmente, Brasil 699, de 8 á 9 a. m. v10

CHAUFFEURS SE NECESITAN PARA enseñarles teoría y manejo de automóviles en un mes para conseguir libreta y se facilita también lindo coche y acompaña para rendir examen, de 9.30 á 11.30 a. m. y de 2 á 5 p. m., Rodríguez Peña 55. v9

CHAUFFEURS, SE NECESITAN PARA instruirlos en el manejo de automóvil y práctica de mecánica. Primera y única academia con taller y automóviles que garantiza la enseñanza. Precios muy módicos, Salguero 2060 al 32. v5jul.

CASA INTRODUCTORA, INSTALADORA de ascensores eléctricos, necesita corredor formal para vender una marca bien introducida en plaza, es inútil ocurrir sin ser práctico en el ramo, dirigirse á casilla de correo 1302. v10

CORREDORES QUE TENGAN LA representación de otra casa mayorista ó importadora, se necesitan para la venta de artículos conocidos y de los cuales no necesitan llevar muestras, para las provincias de San Juan, Mendoza, San Luis, Tucumán, Salta, Jujuy, La Rioja y Santiago del Estero, se paga buena comisión, inútil ofrecerse sin tener buenas referencias, dirigirse por carta solamente, Belgrano 2941, altos.

DORADOR SOBRE MADERA SE necesita, Santa Fe 2784.

DESFORMADORES SE PRECISAN de señora XV y taco suela, Boedo 645.

DEPENDIENTE VENDEDOR, PRACtico en grafofonos, precisase, Maipú 55.

DEPENDIENTE DE ALMACEN de 15 años, bien práctico, se precisa, Chacabuco 1300.

DEPENDIENTE MEDIO PARA SASTRERIA se precisa para hacer limpieza y vender, Corrientes 1146.

DEPENDIENTE PARA TIENDA JOVEN 15 á 17 años, se precisa, Vlamonte 2401.

DEPENDIENTE DE 15 A 18 años, algo práctico en bonetería, se precisa, Moreno 3302.

DEPENDIENTE DE ALMACEN, práctico, se necesita, tratar de 5 á 7 p. m., calle Cabello y Acevedo, almacén.

DORADOR Y TORNERO EN BRONce buenos se necesitan, Santa Fe 1657. v9

DEPENDIENTE JOVEN PRACTICO para almacén, se precisa, B. Mitre 3102. v9

DOS PEONES PRACTICOS para depósito de vinos, se necesitan, Paseo de Julio 643. v8

DEPENDEEINTE PRACTICO PARA almacén, de 15 á 18 años se necesita, inútil presentarse sin buenas referencias, Rivera 799.

DEPENDIENTE DE ALMACEN, práctico y con ganas de prosperar necesito para venderle uno de 1200 $ en Floresta, Chacabuco 526.

ELECTRICISTAS BUENOS INSTALAdores se necesitan, Bolívar 693.

EMPLEADOS DE COMERCIO Y CObredores, se precisan, Alsina 1572.

ELECTRICISTA MECANICO COMPEtente, se necesita, Cangallo 1757.

EMPLEADOS Y DEPENDIENTES DE comercio se colocan, Maipú 556. v9

ESTUCHERAS PARA FORRADO Y medio oficialas, se precisan, Tacuarí 745. v8

ENFERMERA CON DIPLOMA de sanatorio necesito, Rivadavia 3483. v8

EBANISTAS Y LUSTRADORES DE muebles se necesitan, muebleria Hugnet, Santa Fe 1268. v8

EMPLEADO VENDEDOR PARA mueblería se necesita, inútil presentarse sin buenas referencias, B. de Irigoyen 295. v8

ESTUCHEROS PARA TRABAJAR de bazar, se precisan, medio oficiales y aprendices adelantados, para forrado y madera, buen sueldo, Montevideo 235. v9

FUNDIDOR DE BRONCE MEDIO OFIcial, se precisa, Patricios 1447. v10

FUNDIDORES SE PRECISAN EN Humberto 2363.

FOTOGRAFO SE PRECISA URGENte un platinista, San Juan 2164. v8

FUNDIDOR PRACTICO DE BRONCE se precisa para La Plata, ocurrir Cuyo 1663, escritorio 5. v9

GASISTA QUE ENTIENDA DE BOMbas se precisa, Federico Lacroze 2602.

GASISTA BUEN OFICIAL QUE ENtienda algo de electricista se precisa Montevideo 1053, tratar de 6 á 8 y de 11 á 1 p. m. v9

HERRERO DE OBRA PRECISO, Remedios 2753, Flores. v9

HERRERO BUENO PARA COCINAS preciso, 25 de Mayo 437.

HERREROS OFICIALES SE NECEsitan, Gaona 442. v9

HERRERO DE OBRAS COMPETENte se necesita, Río de Janeiro 590. v9

HOJALATERO PARA cañería, SE precisa, Provincias Unidas 3470, Floresta. v10

HERREROS, BUENOS OFICIALES para celosías se precisan, Incian 645. v10

HERREROS DE OBRAS NECESITO medio oficiales adelantados, Olaguer 2480, Belgrano. v10

HOJALATERO GASISTA OFICIAL Y medio oficial, se necesitan, Independencia 2291. v9

HERRERO DE OBRA, OFICIAL muy competente, se precisan varios, también oficiales para celosías y frentes metálicos, Humberto I 2758. v8

HERREROS DE OBRA BIEN COMpetentes, prácticos en vidrieras y balcones, se necesitan, Belgrano 795, Avellaneda. v10

IMPRESOR BUENO PARA MINERVA grande, se necesita, O'Brien 121. v9

JARDINERO SE NECESITA, QUE sepa su oficio, Florida 35.

JOVEN DE 18 años, PARA ESCRItorio se precisa, Victoria 1252.

JOVEN PARA SOMBRERERERA Y camisería se necesita, Cuyo 489.

JOVEN SE NECESITA, SASTRERIA Spanzione, Sarmiento 1180

JOVEN PARA LIBRERIA SIN PREtensiones y con referencias, se necesita, Cuyo 380.

JOVEN DEPENDIENTE PARA LIbrería, cigarrería, se precisa, buen trato, Cabildo 2450. v9

JOVEN PARA ESCRITORIO CON buena letra, necesito, Cangallo 736, tratar de 11 á 12.

JOVEN QUE SEPA ALGO LLEVAR libros, para negocio de electricidad necesito, Tucumán 1899.

JOVEN CON PRACTICA DE ESCRItorio y buena letra, que sepa andar en bicicleta, se necesita con referencias, Rioja 554.

JOVEN QUE ESCRIBA CON MAQUIna Hammond, se necesita en la revista, P B T, Piedras 150, de 10 á 11 a. m.

JARDINEROS DOY EN MORENO, F. C. O, para plantaciones una manzana con casa, galpón, ocurrir Cervino 1699, ciudad. v9

JOVEN CON BUENA CALIGRFIA, se precisa, para varios trabajos de escritorio, sueldo inicial 60 $, por carta O'Brien 265. v9

JOVEN LIGERO EN COPIAR CON buena caligrafía, se necesita, presentar datos por escrito, personalmente, sueldo para empezar 70 $, J. Copello, Rivadavia 2578.

JOVEN PRACTICO EN ESCRITORIO que tenga buena letra, que escriba á máquina Hammond, y que sepa cálculo, necesito, Paraguay 1032, de 10 á 12 a. m.

LENCERA NECESITO, COMPETENte, para ropa fina, Cuyo 989.

LUSTRADOR PARA CAPATAZ DE un salón se precisa, Cangallo 1037 de 10 á 12.

MUCHACHO PARA MANDADOS se precisa, Chacabuco 310, zapatería.

MUCHACHOS PARA LIBRERIA SE precisan, Venezuela 1154.

MENSAJERO PRACTICO SE NECEsita, Azcuénaga 1564.

MEDIO OFICIALA DE VESTIDO, SE necesita, Carlos Calvo 1157, dpto. 3.

MUCHACHO SE PRECISA PARA CAsa de planos, Cuyo 1216

MUCHACHO PARA TODO TRABAJO necesito, Perú 806, cigarrería.

MINERVISTAS SE NECESITAN buenos medio oficiales, Lima 166.

MUCHACHO PARA SALON DE lustrar se necesita, C. Pellegrini 969.

OFICIOS DIVERSOS PEDIDOS

MUCHACHO PARA LIMPIEZA y mostrador, se precisa, Boyacá 874.

MENSAJEROS VARIOS SE NECESItan, buen sueldo, Tucumán 975.

MUCHACHO LAVACOPAS SE PREcisa, Córdoba 2802.

MINERVISTA MEDIO OFICIAL SE necesita, Irala 326.

MAQUINISTA PARA LITOGRAFIA, se necesita, España 151.

MUCHACHO APRENDIZ MUEBLERO, se precisa, Cevallos 1458.

MUCHACHO DE 12 A 14 años, SE necesita, para café, Caseros 1310.

MUCHACHO PRACTICO PARA ALmacén se necesita, Directorio 1499.

MEDIO OFICIAL CARPINTERO, SE precisa, C. Calvo 2770.

MEDIO OFICIAL COLOCADOR DE puertas, preciso, Tucumán 3381.

MODISTA POR DIA SE NECESITA, Ayacucho 345, de 10 en adelante.

MEDIO OFICIALA PORTICERA precisase, Santa Fe 2691.

MUCHACHO PARA TIENDA, SE necesita, Reconquista 1086.

MINERVISTA SE NECESITA, MEDIO oficial, Hidalgo 361-63. v8

MUCHACHAS SE NECESITAN PARA pegar etiquetas, Méjico 247. v8

MODISTA BUENA OFICIALA, SE necesita, buen sueldo, Santa Fe 2785. v8

MINERVISTA SE NECESITA, PARA Entre Ríos, tratar Venezuela 580. v9

MEDIO OFICIALES Y APRENDIZ carpintero, se precisa, Vera 1617. v9

MINERVISTA BUENO SE NECESITA Córdoba 552, de 10 á 6 p. m. v9

MEDIO OFICIALES PARA PISOS, competentes se necesitan, Las Heras 165.

MEDIO OFICIAL MINERVISTA que entienda de tipógrafo se necesita, Corrientes 1867.

MUCHACHO SE NECESITA PARA comestibles y bebidas, El Tatari Villa Devoto.

MODISTAS BUENAS OFICIALAS SE necesitan, sueldo de 4 á 5 $, Ombú número 72. v10

MUCHACHO práctico para REPARto en triciclo se necesita Rivadavia 5529.

MUCHACHO DE 13 A 15 años, PARA aprendiz se necesita en la fábrica de bordados, Independencia 900

MUCHACHO SE NECESITA, REPENdiegado, de 18 años, para panadería, sueldo 20 pesos, Matheu 765.

MUCHACHOS RECOMENDADOS SE precisan para casa de comercio, Montevideo 324. v10

MUCHACHOS DE 12 A 14 años SE precisan para trabajo, fácil y aliviano, C. Calvo 2770.

MUCHACHO PARA MANDADOS Y repartir reclame de 15 años, se necesita, Río Cuarto 571.

MUCHACHO PRACTICO PARA ALmacén, buen sueldo, se necesita, Gorriti 1302, esq. Acevedo.

MUCHACHO PARA MANDADOS, QUE sepa andar en bicicleta, se necesita, Santa Fe 1699.

MUCHACHO DE 12 A 13 años PARA trabajo liviano, en farmacia, Cuyo 881, se necesita.

MUCHACHO DECENTE DE 15 A 16 años, práctico para zapatería, se necesita recomendado, Santa Fe 1107.

MOZO PRACTICO Y RECOMENDADO, para almacén necesito, Independencia 3400. v9

MUCHACHAS PARA HACER BOLSItas de confitería, preciso, Costa Rica 32.

MEDIO OFICIAL SASTRE O aprendiz adelantado se necesita, Carlos Calvo 654, pieza 7.

MUCHACHO SE NECESITA DE 16 A 18 años, para reparto de leche, con carro, Cochabamba 1976 v9

MEDIO OFICIALA MODISTA O aprendiza adelantada se necesita, Juncal 941.

MUCHACHO de 12 á 14 años, SE precisa para trabajo liviano, Thames 1479.

MUCHACHO REPARTIDOR CON bicicleta ó triciclo, necesitase, sueldo 35 $, Venezuela 2965.

MUCHACHO PARA MOSTRADOR DE bebidas que sea práctico y recomendado se necesita, Las Heras 704.

MUCHACHOS PARA CORTAR HIlos necesito, 50 centavos por día, Rumberto 1184.

MUCHACHO SE NECESITA PARA nes, Cangallo 674.

MUCHACHO PARA MANDADOS Y limpieza, sastrería, se necesita, Corrientes 623.

MUCHACHO PRACTICO EN LIMpieza y mandados de sastrería se necesita, San Martín 584.

MEDIO OFICIALA Y APRENDIZA adelantada modistas de vestidos se precisan, Uriarte 2483, Palermo.

MUCHACHO APRENDIZ LIMADOR, para fábrica de frenos preciso, calle Humberto 2056.

MUCHACHAS PARA ACONDICIONAR calzado en cajas, se necesitan, 31 de Noviembre 63.

MUCHACHO 14 á 15 años QUE HAYA estado en cigarrería, preciso, sueldo 25 $, Cangallo 1037, 10 á 12.

MEDIO OFICIALA Y APRENDIZA necesito modista de vestidos, San José 135.

MOZO LAVACOPAS PARA RESTaurant, muy práctico, se precisa, Defensa 125.

MODISTAS DE VESTIDOS, BUENAS oficialas en fantasía y estilo sastre, necesito, Bustamante 2173.

MUCHACHO PARA ESCRITORIO EN el centro, se precisa, tratar Muñiz 761 (Almagro). v9

MUCHACHO APRENDIZ MECANICO para casa de máquinas de escribir se precisa, Salta 366, de 9 á 11.

MECANICO AJUSTADOR EN MOTOres á nafta necesito, talleres Urtholan Tigre v8

MEDIO OFICIALA ADELANTADA de vestidos se necesita, Montevideo 1557. v9

MUCHACHO CON RECOMENDACION preciso para los quehaceres de negocio, Carlos Calvo 4399 v8

MUCHACHO PARA PEON DE FARmacia, se necesita, Garzón esquina Alvarez. v8

MOSAIQUISTAS NECESITO 3 PRACticos para prensar y colores, doy plaza, Bermejo 337. v8

MOZO PARA CASA DE PENSION, que conozca bien su obligación, se precisa Lavalle 1141 v9

MUCHACHAS SE PRECISAN PARA fábrica de caramelos, Sadi Carlot 260. v8

MODISTA DE VESTIDOS MEDIO OFIcial y aprendiza, se necesita, Arenales 1025. v9

MUCHACHO PARA ALMACEN, SE necesita, Tramway 3199, esquina Orán. v8

MODISTAS DE VESTIDOS OFICIAlas y medio oficialas se necesitan, Urquiza 1223, dep 5. v8

MUCHACHO BIEN RECOMENDADO y práctico para mandados de zapatería, se necesita en Walk-Over-Shoe Florida 164.

MUCHACHO DE 15 á 16 años, PRACtico, para cadete de tienda, se precisa, Entre Ríos 625, tratar de 11 y cuarto á 12. v9

MUCHACHO QUE CONOZCA LAS calles y práctico en ellas, se necesita para ferretería, de 14 á 15 años, Guatemala 897. v9

MUCHACHO RECIEN VENIDO, PAra almacén, se necesita de 16 á 17 años, Colodrero y Mar Chiquita, Villa Urquiza.

MUCHACHO PRACTICO EN EL despacho de bebidas y todo trabajo, se necesita, Directorio 2260, almacén, Flores. v8

MAQUINISTA TIPOGRAFO QUE entienda de minerva, se necesita, inútil presentarse si no domina el oficio, Balcarce 345 v8

MUCHACHOS PARA MENSAJEROS de la capital, de 13 á 15 años, se precisan, sueldo 1 $ por día, ocho horas de trabajo, presentarse Corrientes 1556. v8

MINERVISTA QUE ENTIENDA Algo de encuadernación, sin capital, con muchas relaciones, se precisa como socio en una imprentita completa, Constitución 1600, San Fernando.

MUCHACHO DE 15 á 16 años, QUE sepa lavar un automóvil, y para algunos otros quehaceres de casa particular, se precisa, dirigirse, por carta, á P. G. casilla correo 1057, indicando edad, datos y referencias. v8

NECESITANSE DOS JOVENES ayudantes electricistas, Salpancha 514.

NECESITO PEONES PRACTICOS para empresa de limpieza, Montevideo 252.

OFICIALAS BUENAS PLANCHADOras, se necesitan, Andes 1583

OFICIAL PELUQUERO SE PRECISA un buen mozo, Belgrano 294.

OFICIAL Y MEDIO OFICIAL SASTRES se necesitan, Lima 429

OFICIALES SASTRES SE PRECISAN varios, Santa Fe 1685.

OFICIOS DIVERSOS PEDIDOS

OFICIAL Y MEDIO SASTRE, SE necesita, Moreno 2234.

OFICIALAS NUEVAS DE VESTIDOS señora se necesitan, Santa Fe 2966.

OFICIAL SASTRE Ó MEDIO BUENO preciso, Córdoba 3211.

OFICIALES CARPINTEROS BUENOS se precisan, Alsina 1827.

OFICIAL PELUQUERO PRECISO, calle Pueyrredón 895. v9

OFICIALES PELUQUEROS COMPEtentes se necesitan 2, Maipú 388.

OFICIAL SASTRE SE PRECISA PAra la campaña, Alsina 879.

OFICIAL SASTRE con MUESTRA SE necesita, San Martín 584.

OFICIAL SASTRE SE PRECISA PAra la campaña, Victoria 1112.

OFICIAL PELUQUERO PRECISO para sábado, Corrientes 4113.

OFICIAL BUENO PELUQUERO preciso, Paseo Colón 1013.

OFICIAL HOJALATERO NECESITAse, Moreno 1844.

OFICIALES A MANO SE NECEsitan, Maipú 730.

OFICIAL PELUQUERO BUENO SE necesita para sábado, Defensa 1005.

OFICIAL SASTRE POMPIER, SE precisa, San Juan 2335.

OFICIALA MODISTA Y APRENDIZA se precisan, Ecuador 1314. v9

OFICIAL PELUQUERO SE PRECIsa, por mes, Defensa 597.

OFICIAL BARBERO PARA SABADO se precisa, Garay 686.

OFICIAL BARBERO PRECISO para sábado, Irala 1823, Boca.

OFICIALA POSTICERA SE NECESIta, Artes y Oficios 151.

OFICIAL PELUQUERO SE PRECIsa, Artes y Oficios 151.

OFICIAL PELUQUERO, EFECTIVO, se precisa, Tacuarí 682.

OFICIAL CARPINTERO DE OBRA blanca se necesita, Corrientes 4051.

OFICIAL MUEBLERO SE NECESIta, Catamarca 335. v9

OFICIAL SASTRE PARA señora SE necesita, Suipacha 252. v8

OFICIAL MEDIO PELUQUERO NEcesitase, Boedo 614. v8

OFICIAL MEDIO SASTRE O aprendiz adelantado preciso, Herrera 370. v8

OFICIAL HERRERO SE PRECISA, Charcas 5194. v8

OFICIALES PLOMEROS SE NECESitan 5, Tucumán 2611. v8

OFICIALAS Y MEDIO OFICIALAS modistas, se necesitan, Billinghurst 1148. v9

OFICIAL PELUQUERO QUE SEPA su obligación preciso, Pampa 2456. v8

OFICIAL HOJALATERO, COMPEtente, dos, preciso, Charcas 3391, v8

OFICIAL SOMBRERERO PARA composturas necesito, Humberto 627. v8

OFICIAL PARA COCINA ECONOMIca, se precisa, Artes y Oficios 872. v9

OFICIAL PELUQUERO PARA SABAdo, fijo, preciso, California 446. v9

OJO, MEDIO OFICIAL BARBERO se necesita, Olaguer 3068, Belgrano. v9

OFICIAL PELUQUERO PARA SABAdo ó fijo competente, necesito, Martín García 686.

OFICIAL CARPINTERO SE necesita para muebles y obra blanca, 25 de Mayo 380.

OFICIAL PELUQUERO SE NECESIta (15 minutos de la capital), tratar Rivadavia 1711.

OFICIAL MEDIO SASTRE Y APRENdiz adelantado se necesita, Belgrano 2616.

OFICIAL MUEBLERO COMPETENTE en trabajo macizo, se precisa, Montevideo 170.

OFICIAL PELUQUERO Ó MEDIO SE necesita para sábado, San Juan 650.

OFICIAL PELUQUERO POR MES O para sábado, necesítase, Bolívar 826.

OFICIAL BUENO ESCALERISTA para pasamanos, necesito, Agüero 426. v9

OFICIAL MEDIO APRENDIZ ADEJantado sastre, necesito, B. Mitre 1597, altos.

OFICIALAS Y MEDIO OFICIALAS modistas, se necesitan, Río Bamba 1142.

OFICIALAS, MODISTAS SE necesitan, Cevallos 122.

OFICIAL SASTRE PRACTICO EN pompas se precisa, trabajo permanente, Cerrito 373.

OFICIALES Y MEDIO OFICIALES aparadores, se necesitan, Cabello 946. v9

OFICIALES MEDIO CARPINTEROS preciso, Venezuela 941, muebleria, fabrica.

OFICIAL MEDIO BARBERO, SUELdo 35 $ y comida, se precisa, Carlos Calvo 1686.

OFICIAL PELUQUERO PARA sábado 6 pesos y comida, se necesita, Guatemala 1348, Palermo. v9

OFICIAL PELUQUERO O medio competente para sábado ó por mes se precisa, Montes de Oca 2157. v9

JOVEN MEDIO OFICIAL PELUQUERO adelantado preciso para el campo, Lavalle 622.

OFICIAL MEDIO PELUQUERO ADEJantado, se necesita, sueldo 40 $ y comida, Córdoba 2978.

OFICIAL MEDIO SASTRE O aprendices adelantados, preciso, Av. La Plata 543. v9

OFICIAL MEDIO SASTRE Y aprendiz se precisa, Rodríguez Peña 1185.

OFICIAL PELUQUERO SE PRECISA Carranza esquina Honduras, Maldonado

OFICIAL MEDIO SASTRE PARA trabajo fino, preciso, Alsina 3036, dpto. 30.

OFICIALA Y MEDIO OFICIALA modista, se necesitan, Andes 1270, tratar de 8 en adelante.

OFICIAL BARBERO PARA SABADO competente y medio permanente, preciso, Guardia Vieja 771.

OFICIAL PELUQUERO PARA SAbado necesito, que sea competente, Mediano 415

OFICIAL PELUQUERO VIERNES Y sábado, 8 $ y medio oficial por mes preciso, Irala 1836, Boca.

OFICIAL PELUQUERO PARA SABAdo, preciso, paga bien, Río de Janeiro 1118.

OFICIAL COLCHONERO, PRACTICO en el oficio, se precisa, Belgrano 1657, darán razón.

OFICIAL SE PRECISA, COMPETENte, para sábado, peluquero, Garay 1110

OFICIAL PELUQUERO SE NECESIta para pueblo cerca de la capital, Andes 216.

OFICIAL PELUQUERO PARA SAN Martín, preciso joven, tratar Alsina 491.

OFICIAL GASISTA U HOJALATERO competente, se necesita, Colombres 265. v9

JOVEN SE PRECISA UN MEDIO OFIcial sastre ó aprendiz adelantado, Medrano 1148.

OFICIALES Y MEDIO GASISTAS Y electricistas, se necesitan, Corrientes 2062.

JOVEN, APRENDIZ PELUQUERO QUE sepete necesito, estación Martínez, tratar Salguero 519.

OFICIAL PELUQUERO SE PRECIsa, sueldo 40 $, y comida, Rivadavia 5195.

OFICIAL Ó MEDIO PELUQUERO SE precisa para sábado, se paga bien, Gallo 1454

OFICIAL PELUQUERO SE PRECISA para los sábados, de 4 á 10, Rivadavia 9091.

JOVEN SE NECESITA MEDIO OFIcial sastre ó un aprendiz adelantado, fino, Chile 1511.

OFICIAL SASTRE ACTIVO PARA intervenir, necesito, Gral. Dominguez 302, Avellaneda, Piñeiro

OFICIAL PELUQUERO BUENO PAra sábado, se paga bien, se precisa, Pres. Plentas 288. v9

OFICIAL MOSAISTA PARA DIBUJo y Vereda necesito, Ramos Mejía, F. C. O, Enrique Carzola. v10

OFICIALES FRENTISTAS Y PARA revoques necesitamos, Catamarca 1052. v8

OFICIALA O MEDIO OFICIALA planchadora, se necesitan, Ate. Brown 986 v9

JOVEN APRENDIZ PELUQUERO bueno por mes se precisa, Tucumán 1012 v8

OFICIAL Y MEDIO OFICIAL TORNEros en madera, se precisa, Corrientes 3150. v8

OFICIALES Y MEDIO SASTRES SE precisan calle Santa Fe 4950, sastrería.

OFICIAL PELUQUERO SE NECESITA para atender una peluquería en La Plata, se dará razón Cerrito 1024, peluquería.

OFICIOS DIVERSOS PEDIDOS

OJO MEDIO OFICIAL PELUQUERO, pago $ 25, casa y comida, se necesita, Murature 4967. v9

OFICIAL HOJALATERO PLOMERO, se necesita para el pueblo de Olivos preguntar por José Peraoca. v8

OJALADORA QUE ENTIENDA LA máquina Singer, se necesita, fábrica de calzado, Salta 2067 v8

OFICIAL PELUQUERO SE NECESIta para sábado, fijo y un medio por mes, Córdoba 3880. v8

OFICIALES TORNEROS Y LUSTRAdores en madera se necesitan, Méjico 1848. v9

OFICIAL SASTRE PARA señoras Y oficialas estilo sastre se necesitan, Santa Fe 2051. v11

OFICIAL PELUQUERO PRECISO por mes y otro para sábado, de 4 á 11 p. m., Rojas 454, Caballito. v8

OFICIAL SASTRE Y APRENDIZ adelantado necesito, Hernandarias número 1677, Boca. v8

OFICIAL PELUQUERO SE NECESIta por mes para Lomas de Zamora, Gral. Rodríguez 128. v8

OFICIAL CARPINTERO SE PRECIsa, Florencio Varela 167, Avellaneda. v8

OFICIAL MEDIO SE PRECISA PAra sábado ó por mes, Nicaragua 676 entre Thames y Uriarte, Palermo. v9

OFICIALES ELECTRICISTAS Y MEdio oficiales, se necesitan, presentarse de 8 á 9 con herramientas, Pampa 2549. v8

OFICIAL MEDIO Y señorita AYUdante sastre señora, se necesitan, no presentarse si no saben, Berutti 783 v8

OFICIALES GASISTAS BUENOS Y recomendados, se precisan, practicos para colocación de sanitarias, Garay 2450. v10

OFICIALES SASTRES DE señora, SE necesitan en los talleres Sud de Gath y Chaves S. A. Lima 1563, presentarse con muestra de 7 á 11 y de 1 á 5. v13

OFICIALES ZAPATEROS DE CLAvado y cosido para señora, varón, niña y hombre, se necesitan, Int. to 1039, Cuyo.

OFICIAL Y MEDIO OFICIAL MUEblero para composturas, que sepan enchapar y lustrar bien, con casa y comida, por mes, se precisa, R. L. Falcón 2717, Flores.

OFICIALES MECANICOS, TORNEros y carpinteros prácticos en F. C., se necesitan, Chacabuco 91, de 9 á 11 a. m., Lavarello Kaswalder y Cía. v9

PEON PRACTICO SE NECESITA, calle Azcuénaga 1564.

PONEPLIEGOS PARA LITOGRAFIA se necesita, España 151.

PEINADOR Y MEDIO OFICIAL, SE precisan Esmeralda 181.

PEON PARA CABALLERIZA SE NEcesita, Suárez 86.

PLANCHADORA OFICIALA SE NEcesita, Río de Janeiro 656. v10

PEON MACHUCADOR DE CARROS, se necesita, Santa Magdalena 681.

PLANCHADORA OFICIALA SE NEcesita, Godoy Cruz 2825. v9

PLANCHADORA APRENDIZA PREcisase, Cangallo 1173.

PINTOR EMPAPELADOR SE NECEsita, Buen Orden 757.

PLANCHADORA OFICIALA SE NEcesita, San Juan 2310. v10

PINTOR SE PRECISA CON ROPA, Venezuela 2743.

PLANCHADORA OFICIALA BUENA, se necesita, Carlos Calvo 1045.

PLANCHADORA OFICIALA, SE PRÉcisa Chacabuco 1423. v9

PINTORES 2 OFICIALES SE PREcisan, Alsina y Salta.

PLANCHADORAS OFICIALAS SE precisan, Entre Ríos 1547. v9

PINTORES BLANQUEADORES, SE necesitan, Independencia 2936.

PLANCHADORA APRENDIZA PREciso, Sarandí 156. v8

PLANCHADORA OFICIALA SE NEcesita, Chubut 221. v9

PLANCHADORA OFICIALA y aprendiza, Río Bamba 147. v8

PLANCHADORA APRENDIZA SE precisa, Tucumán 3227. v9

PLANCHADORES Y PLANCHADORAS buenas oficialas, preciso, C. Pellegrini 677. v8

PEONES LIMPIADORES Y ENCEradores prácticos se precisan, La Marsellesa, Córdoba 645. v8

PEON DE 18 A 20 años, SE NECEsita para café y botillería, Corrientes 3036.

PLANCHADORAS: SE NECESITAN medio oficialas de camisas nuevas, Filiberto 68.

PELUQUERO MEDIO OFICIAL SE necesita para viernes y sábados, Rivadavia 11163, Liniers, F. C. O.

PINTOR MEDIO OFICIAL COMPEtente necesito con ropa de 7 á 8 a. m., Alvarez 1792.

PINTORES OFICIALES Y MEDIO competentes, se precisan, Medrano 1172, de 7 á 8 a. m.

PLANCHADORA MEDIO OFICIALA adelantada, se precisa, Cevallos 1672.

PLANCHADORAS SE NECESITAN, aprendices y aprendizas adelantadas, Lavalle 1048.

PEON JOVEN PARA MANDADOS Y limpieza de pastelería se precisa, San Juan 3129.

PINTOR MEDIO OFICIAL SE PREcisa, Carlos Calvo 1856, de 7 á 8 y 30 a. m.

PEON PRACTICO EN LIMPIEZA Y lustrar pisos se precisa, Charcas 1265.

PEON DE FARMACIA PRACTICO con recomendaciones, se necesita, Santa Fe 2600.

PONEPLIEGOS PARA MAQUINA DE rayar, se necesitan, Alsina 1251 al 55.

PRECISO MUCHACHO PARA ALMAcén, de 16 á 18 años, Suárez 171, Boca.

PLANCHADORA O MEDIO OFICIAla se precisa, Wenceslao Villafañe 67, Boca v10

PEON PARA FABRICA DE CHOCOlates, sueldo 60 $, se necesita, Independencia 3229.

PINTORES SE PRECISAN DOS oficiales de 1ro, de 6.30 á 7, Moreno 1064.

PEON Y UN MUCHACHO PARA ayudante de primero, se necesita, Juncal 1234, obra, preguntar por el puntero.

PRECISO HOMBRE FORMAL QUE aporte capital para colchonería, dirigirse personalmente, Australia 1848, de 7 á 8 p. m.

PLANCHADORES Y PLANCHADOras de camisas nuevas y cuellos postizos se precisan, se paga bien, calle Humberto 1 1773.

PADRES CON DOS O CUATRO HIjas mayores se necesita para fábrica de sombreros, situada afuera, Santa 168.

PARA OFICINA GOBERNATIVA SE necesitan buenos operarios poceros semisungentes, dirigirse al técnico Alfredo Altlerl Wilne 948, Floresta; es inútil presentarse si no son competentes. v10

PLANCHADORA QUE SEPA PERfectamente su oficio, lavar ropa fina quita y un pequeño quehacer, se necesita, con casa y recomendaciones, para corta familia muy buen sueldo Aráuz 2467, entre Santa Fe y Güemes.

QUINTERO PARA PUEBLO CERCAno, se precisa, Perú 582.

QUINTERO PARA ATENDER CHIAdero de piedras necesito, Callao 1464. v3

QUINTERO ITALIANO PRACTICO en esparraguera preciso para una finca de la capital, tratar Florida 22, de 1 á 4 p. m.

QUINTERO MATRIMONIO; QUE ENtienda su oficio. Se prefiere italiano, con buenas referencias, tratar Bolívar 1387, de 1 á 2 de la tarde. v10

REPARTIDOR CON CARRITO PARA vinos, por botellas, con algún reparto, necesito Río Cuarto 571.

REPARTIDOR DE PAN QUE SEPA trabajar, una cuadra, con recomendaciones, inútil presentarse sin éstas, necesito, Thames 585. v9

SE NECESITA BUENOS OFICIALES pintores, Avenida 445.

SE NECESITA MEDIO OFICIAL Y aprendiza sastre, Moreno 1906.

SE PRECISA CUCHACHO PARA CIgarrería, práctico, Libertad 1013.

SE PRECISA COSTURERA PARA toda costura, Andes 784.

SE NECESITA MEDIO OFICIALA costurera, Colombres 1129.

SE NECESITA UN OFICIAL CARPINtero competente, Defensa 183.

SE NECESITA UN DESTAPADOR de clonchas, Cangallo 1164.

SE PRECISA OFICIALA, BUENA MOdista, Rincón 246

Señorita PARA TRABAJOS DE escritorio, se necesita, Cabildo 549.

SE NECESITA UN JOVEN, ALGO práctico, en bazar, Bolívar 424.

SE NECESITA UN MUCHACHO, PAra almacén Rivadavia 3491.

OFICIOS DIVERSOS PEDIDOS

SE NECESITAN OFICIALES ZAPAteros de toda clase, Lavalle 2632.

SE NECESITA APRENDIZA CHALEquera, Córdoba 1690. v10

SE PRECISA UN MEDIO OFICIAL zapatero, Rincón 1845, pieza 8.

SE NECESITA MEDIO OFICIAL COlocador, Avellameda 266.

SE NECESITA OFICIAL SASTRE, urgente, Brandsen 1216.

SE PRECISA UN MUCHACHO PARA fonda, Victoria 2902. v8

SE PRECISA OFICIAL Ó MEDIO oficial yesero, tratar Alberti 728. v8

SE NECESITA UNA MODELO, CErrito 1051. v8

SASTRE APRENDIZ NECESITO, INdependencia 2072. v8

SE PRECISA MEDIO OFICIALA modista, Catamarca 974. v8

SE NECESITA UN LUSTRADOR DE calzado, San Juan 3093. v8

SE PRECISA MEDIO OFICIAL facturero, Lima 815. v8

Señoritas SE ADMITEN PARA práctica de escritorio, Belgrano 1406. v16

SE PRECISA OFICIALA DE NUEVO, Constitución 3530, planchadora. v9

SE PRECISAN MEDIO OFICIALAS Y aprendizas modistas, Ecuador 391. v9

SE NECESITA UNA OFICIALA PARA sacos de señora, Suipacha 254. v10

SE NECESITAN APRENDIZAS PARA ropa blanca de señora, Ayacucho 442. v9

SE NECESITA UN BUEN CARPINTEro, lustrador y un buen carpintero ecanista, dirigirse á Florida 25. v9

SE NECESITA UN MUCHACHO PARA salón del lustrar, Bartolomé Mitre 1298. v8

SASTRES POMPIERES 6, PANTALOneras, chalequeras, preciso, Balcarce 188.

SE NECESITA MUCHACHO PARA repartir prospectos, trabajo estable Venezuela 3907.

SE NECESITA APRENDIZA ADElantada en ropa blanca, Cerrito número 739.

SE NECESITA UN APRENDIZ SASTre adelantado, Carlos Pellegrini 462.

SE NECESITA MUCHACHO PONEpliegos de imprenta, Esmeralda 240.

SE NECESITA UN MUCHACHO RÉcién venido, para despacho de bebidas, Pedro Mendoza 2999 v10

SE NECESITAN OFICIALES GASIStas, plomeros y medio oficiales, Río Cuarto 1642. v10

SE NECESITAN OFICIALES CARpinteros, ocurrir Segurola esq. Sarachaga, Floresta.

SE PRECISAN CORREDORES PARA venta de vinos, Honduras 2128. v10

SE NECESITA OFICIAL ZAPATERO para nuevo y compostura, Cevallos 1625.

SE NECESITA MUCHACHO DE 15 A 16 años, para colchonería, Humberto 2483.

SE NECESITA BUEN CARPINTERO para armar escritorios americanos Alsina 1154.

Señoritas DE BUENA PRESENCIA se precisan para el teatro, se paga bien, B. Mitre 1307, altos.

SE NECESITA UN BUEN OFICIAL sastre, para sastrería, Chacabuco 909.

SE NECESITA MEDIO OFICIAL RElojero adelantado ú oficial, Corrientes 3140. v10

SE NECESITA UN APRENDIZ PARA panadería, que sepa escribir y leer, Uruguay 329. v10

SE PRECISAN MUEBLEROS DE MAcizo, inútil presentarse si no son competentes, Triunvirato 3630. v9

SE NECESITAN 30 CIGARREROS, SE paga bien, Provincias Unidas 3145, Flores. v10

SE NECESITA MUCHACHO DE 12 A 14 años, para lustrar botines, Tucumán 2715.

SE NECESITAN OFICIALES ABErradores prácticos en cajones de bebidas, Caseros 2446. v9

SE PRECISAN BUENOS OFICIALES carpinteros de obra blanca, Junín 769.

SE PRECISA OFICIAL MUEBLERO Y medio oficial, Dean Funes 884.

SE NECESITA UN PEON PARA cuidar una quinta en el campo, sueldo 30 $, para café y botillería, Corrientes 4128. v9

SE NECESITA MEDIO OFICIALA Y aprendiza modista, Juncal

SERVICIO DOMESTICO PEDIDO

COCINERA DE PROFESION SE NECESITA en casa chica, sueldo $20 m/n. Tucumán 1127.

COCINERA SE NECESITA, SUELDO $25

OFICIOS DIVERSOS PEDIDOS

Señora SE PREFIERE ITALIANA, para servicio doméstico se necesita Av. San Martín 3002, almacén. v8

SIRVIENTA SE NECESITA, SE TOMA aunque sea con chico de meses, Charcas 3778. v8

SIRVIENTA PARA TODO TRABAJO, corta familia inglesa, se necesita, Estados Unidos 3123. v8

SIRVIENTA SE NECESITA PARA Adrogué, tratar Alsina 2572, de 9 á 11 m. v8

SE NECESITA SIRVIENTA CON CAma y recomendaciones, Callao 581, piso 1o. v8

SIRVIENTA QUE ENTIENDA ALGO de cocina, para matrimonio solo, se precisa, Araoz 2143, Palermo. v8

SIRVIENTA FORMAL, española, PARA todo trabajo, se necesita, Agrelo 3547. v9

SIRVIENTA PARA MATRIMONIO SE precisa, poco trabajo, sirve igual una muchacha, Paseo Colon 873. v8

SE NECESITA MUCHACHA DE 14 Á 15 años, para todo trabajo, Gallo 1178. v9

SE NECESITA UNA MUCHACHA DE 13 á 14 años, para matrimonio. Iriarte 356. v8

SIRVIENTA SE NECESITA, QUE sepa un poco de cocina, Libertad 1334. v8

SIRVIENTA SE NECESITA PARA matrimonio, que sepa algo de cocina, sueldo 40 $, Río Bamba 358. v8

SIRVIENTA PARA MATRIMONIO solo, que sepa cocinar, se precisa, Pinos 220. v8

SIRVIENTA, PARA MUCAMA EN general, recomendada, se necesita, Pino 2164, Belgrano. v8

SIRVIENTA CON CAMA SE NECESIta para casa chica, Avenida La Plata 365. v8

SE NECESITA MUCHACHA PARA matrimonio, Estados 3951, Chacarita. v8

SIRVIENTA PARA MATRIMONIO solo necesito, Lerma 167 entre Alvarez y Lavalleja. v8

SE PRECISA SIRVIENTA, QUE SEpa cocinar bien, con buenas recomendaciones, Santa Fe 2702. v8

SE NECESITA MUJER FORMAL, PAra los quehaceres de corta familia, que sepa cocinar, Moreno 947. v8

SIRVIENTA DE 12 A 14 años, SE precisa, sueldo 5 $ y se le enseña de modista, C. Pellegrini 1165, dep. J. v8

SE NECESITA SIRVIENTA JOVEN, que entienda de cocina, para matrimonio solo, Pedernera 176, Flores. v9

SE NECESITA UNA SIRVIENTA PAra corta familia, San Lorenzo 358, dep. 8, entre Defensa y Balcarce. v9

SIRVIENTA MUY ASEADA, PARA servicio de corta familia menos cocinar, se necesita, Bustamante 1269. v9

SIRVIENTA O MUCHACHA QUE ENtienda de cocina, para todo servicio de casa chiche se necesita, ocurrir después de las 8, Carlos Calvo 540.

SIRVIENTA PRACTICA EN LA COcina, con chico de 8 á 10 años, preciso, con cama, pago el tranvía, Rivadavia 5518.

SIRVIENTA PARA TODO TRABAJO, se precisa con referencias, corta familia, buen trato, Dolores 123, Floresta.

SIRVIENTA QUE ENTIENDA DE cocina, con buenas recomendaciones, se necesita, sueldo 40 $, Victoria 430, escritorio 6.

SIRVIENTA FORMAL, QUE ENTIENda de cocina y muchacha, de 15 á 18 años, para varios quehaceres, se necesita, Arenales 2335. v9

SIRVIENTA QUE NO SEA española y que entienda de cocina, para poco trabajo de corta familia, sin cama, se precisa, Bmé. Mitre 1222. v10

SE PRECISA señora SERIA PARA cuidar y ayudar á los quehaceres de una casa, buenas referencias, Charcas 1986.

SE NECESITA MUJER PARA MEDIO día ó muchacha de 12 á 15 años para todo el día, para el servicio de una señora, sin cama, Sadi Carnot 27, Lanús.

SIRVIENTA QUE SEPA PLANCHAR, y algo de cocina, para corta familia, necesito, Aráoz 1975 entre Soler y Gazcón.

SIRVIENTA, QUE QUIERA APRENder oficio, se le da casa, comida y pequeño sueldo, se necesita, Independencia 381.

SIRVIENTA QUE ENTIENDA DE COCINA Y QUE exigen buenas recomendaciones, se precisa, Chacabuco 1037. v9

SE NECESITA SIRVIENTA ASEADA, para todo trabajo, se da pieza para el marido, Río IV 591, se paga el tranvía.

SIRVIENTA QUE ENTIENDA BIEN de cocina, con cama y para otros quehaceres de matrimonio solo, se necesita, Boyacá 237. v10

SIRVIENTA QUE SEPA COCINAR, para muy corta familia, hay mucama, sueldo 50 $, se necesita, Arenales 1385.

SIRVIENTA SE NECESITA, QUE SEpa algo de cocina y demás quehaceres, sueldo 45 $, Puan 264, bajarse al 6000 Rivadavia.

SE NECESITA UNA MUCHACHA Ó muchacho, para todo servicio, en casa de dos personas, buen sueldo, Serrano 921.

SIRVIENTA PARA TODO TRABAJO de corta familia, con pieza para el marido y un corto sueldo, se necesita, Ensenada 93. v9

SIRVIENTA CON BUENAS RECOmendaciones se necesita, Billinghurst 1876, entre Santa Fe y Arenales. v9

SIRVIENTA PARA TODO SERVICIO tres personas mayores y que entienda de cocina necesito, Humahuaca 618. v8

SIRVIENTA DE 17 A 20 años SE necesita para ayudar á los quehaceres de la casa, Tacuarí 232, tratar de 10 á 12 m. v8

SE NECESITA SIRVIENTA, PARA todo trabajo, que entienda algo de cocina, para corta familia, tratar de 9 á 10 a. m., Rivadavia 1319. v9

SE NECESITA SIRVIENTA DECENte, sin hijos, se paga buen sueldo, se prefiere italiana ó argentina, tratar de 9 á 10, Santa Fe 1587. v8

SIRVIENTA SE NECESITA PARA corta familia, Altolaguirre 2384 entre Juramento y Mendoza, Villa Urquiza. v9

SIRVIENTA QUE ENTIENDA DE cocina, se necesita, ocurrir de 8 á 11 a. m. Tucumán 3254, inútil presentarse sin recomendaciones. v9

SE PRECISA SIRVIENTA PARA todo servicio, con recomendaciones, para matrimonio solo, calle Victoria 1833, piso 2o. v8

SIRVIENTA CON RECOMENDACIOnes, cocina sencilla, lavar y planchar, sueldo 40 $, se necesita, Paraguay 460. v8

SE NECESITA CON recomendaciones y que entienda de cocina, buen trato, para matrimonio solo italiano, Billinghurst 1007, 2o piso, B.

SIRVIENTA JOVEN NECESITO PAra corta familia extranjera, poco trabajo y trato de familia, se prefiere argentina, Cerrito 641, después de las 9.

SE PRECISA SIRVIENTA PARA todo servicio de matrimonio sin hijos, se exige recomendación, para tratar después de las 10 a. m., sueldo 45 $. San José 146.

SIRVIENTA QUE ENTIENDA DE cocina y recomendada se necesita para matrimonio solo, sueldo 50 $, presentarse de 9 á 11, Perú 358, 2o., izquierda.

SIRVIENTA QUE SEPA BIEN COcinar, se necesita para servicio de matrimonio, inútil presentarse sin buenos informes, señora Soto, Lavalle 1206, piso 5o., derecha. v9

SE PRECISAN DOS SIRVIENTAS, una que sea práctica para la cocina y otros quehaceres, sueldo de 50 á 60 pesos y otra niñera de profesión y de buena presencia con buen sueldo para casa de 3 personas en el pueblo San Martín, F. C. C. A, calle Buenos Aires 29, frente á la plaza, tomar el tranvía Lacroze, calle Corrientes. v9

UNA FAMILIA INGLESA NECESITA para el campo una mucama soltera, se paga buen sueldo para mucama competente, Callao 1738. v8

UNA PIEZA NUEVA, FLAMANTE, se dará á matrimonio en cambio de servicios, se piden referencias, dirigirse por datos, Cangallo 1353, ó Marmol 1149.

SERVICIO DOMESTICO OFRECIDO

AMA DE LECHE SE OFRECE, ITAliana, Cabrera 4944. v8

AMA SE OFRECE PARA CRIAR EN su casa, Pillado 920, Flores. v9

AMA DE LECHE DE 8 MESES, SE ofrece, S. del Estero 228

ALVARADO 1430, AMA SE OFRECE, con leche de un mes. v8

AMA DE LECHE BUENA, Se OFREce, Billinghurst 1087. v8

AMA CON LECHE DE 3 MESES SE ofrece, San Ramón 641, Flores.

SERVICIO DOMESTICO OFRECIDO

AMA SE OFRECE PARA LA CIUDAD ó para ir á España, Moreno 1501. v8

AMA CON LECHE DE DOS MESES, se ofrece, española, Balcarce 735. v8

AMA DE LECHE italiana SE OFREce para criar en casa Aguirre 1178. v8

AMA española, CON LECHE DE seis meses se ofrece, Sáenz Peña 519. v8

AMA SE EOFRECE CON LECHE DE 4 meses, española, Belgrano 3235. v9

AMA SE OFRECE, PARA CRIAR con pecho, en su casa, Pasco 769. v9

AMA CON LECHE DE 4 MESES SE ofrece para criar en casa del niño, Cochabamba 1040.

AMA SE OFRECE PARA CRIAR, entiende el alemán, P. S, Fomento 254, Puente Alsina, tranvía 47. v9

AMA SE OFRECE PARA CUIDAR un niño de despecho, buenos informes, Cabrera 3446, pieza 6. v10

AMA SE OFRECE, LECHE FRESCA de 1 mes y sin chico, para criar en casa, Malabia 1477. v10

AMA DE LECHE, SE OFRECE para criar en su casa, no tiene niño, Venezuela 2953. v9

AMA SE OFRECE CON LECHE DE 2 semanas, abundante y buena, Maza 886. v10

AMA SE OFRECE, PARA CRIAR UN chico á mamadera, Ituzaingó 325, pieza 24. v8

AMA CON LECHE DE 3 MESES, SE ofrece, buena y abundante, Sáenz Peña 539. v8

AMA SE OFRECE CON LECHE DE 3 meses, Glufra 579, Barracas al Sud. v9

AMA SE OFRECE PARA CRIAR chico en su casa, Belgrano 3271, altos. v8

AMA ITALIANA CON LECHE DE 7 meses, para criar en su casa, se ofrece, Castillo 467. v9

AMA DE LECHE, española, SE ofrece, leche de cuarenta días, Avenida Alberti 466. v8

AMA SE OFRECE, LECHE DE 2 meses, para campo ó ciudad, certificado, calle Ecuador 258. v8

AMA DE LECHE, PRIMERIZA, italiana, sin hijos, se ofrece, Irala 1168. v9

AMA española, SE OFRECE, PARA criar, seis meses de leche, Cervantes 363, Liniers. v8

AMA SE OFRECE PARA CRIAR en su casa, con recomendaciones, Carlos Calvo 1546, pieza 20. v8

AMA DE LECHE PARA CRIAR EN su casa se ofrece, Cochabamba 347. v8

AMA JOVEN SE OFRECE PARA criar en casa alemana, Pichincha 617. v8

AMA ITALIANA SE OFRECE PARA criar en casa, leche de 15 días, sin chico, Herrera 557, pieza 41. v9

AMA DE LECHE PRIMERIZA ESpañola de 19 años se ofrece para criar en casa, French 2560, María Moralle. v9

AMA SE OFRECE, española, DE 20 años, buena presencia, primeriza, leche abundante de 40 días, Almagro 1676. v10

AMA española, CASADA Y SIN FAmilia, se ofrece, Venezuela 3419, con buena y abundante leche, pedir informes en la misma casa. v10

AMA VASCO-española, ROBUSTA, leche 4 meses, se ofrece con buenas recomendaciones, por carta ó personalmente, Lima 1070. v10

AMA DE 23 años, CON LECHE DE 2 meses se ofrece para criar en casa del niño, muy robusta y con certificados, Belgrano 754, Avellaneda.

AMA DE LECHE SE OFRECE PARA casa de familia, con leche de dos meses, se puede ver el niño, con certificado de la Asistencia P., Oro 1987. v9

AMA PRIMERIZA, española, CON leche de 2 meses, muy abundante, sana y buena, sin chico, se ofrece con excelentes certificados y recomendaciones, Moreno 1984. v8

AMA PRIMERIZA SE OFRECE para criar en su casa, chico á pecho, ocurrir por carta, calle Rodríguez, almacen del Piemonte, Elena Rey, Lanús F. C. S.

AMA española PRIMERIZA CON leche de 50 días, buena y abundante buena presencia de 22 años adad, se ofrece, Castillo 467. v9

BUENA MUCAMA, RECOMENDADA, se ofrece, Medrano 826. v9

BUENA COCINERA ARGENTINA SE ofrece como suplenta ó efectiva, sin cama, calle Sulpacha 392, casa particular. v8

COCINERA ITALIANA SE OFRECE, con cama, Rincón 1123. v8

COCINERO ITALIANO SE OFRECE, Ombú 200.

COCINERA BUENA SE OFRECE, Paraná 1184. v9

COCINERA SE OFRECE RECOMENdada, Venezuela 2903, dep. 13. v10

COCINERA SE OFRECE, SUELDO 45 á 50 $, Alsina 2822.

COCINERA VASCA, SE OFRECE, sabe su obligación, Garay 261. v9

COCINERA CON CHICA DE 13 años se ofrece, Falcón 4755, Floresta.

COCINERA CATALANA SE OFRECE, Sáenz Peña 470.

COCINERA ITALIANA, SE OFRECE, para corta familia, Viamonte 2501.

COCINERA SIN CAMA SE OFRECE, Paraguay 2608. v9

COCINERA ITALIANA, FORMAL, recomendada se ofrece, Cangallo 2263.

COCINERA JOVEN CON RECOMENdaciones se ofrece, Piedras 283.

COCINERA BUENA OFRECESE, General Guido 418. v8

COCINERA SE OFRECE, española, formal, tratar Ecuador 1695. v8

COCINERA SE OFRECE, española, B. Mitre 4056. v8

COCINERA VASCA SE OFRECE, Bernardo de Irigoyen 965. v9

COCINERA FORMAL SE OFRECE, Y con recomendación, San Juan 1038. v9

COCINERA ARGENTINA SE OFREce, con cama, Humberto I 1927. v9

COCINERA PARA FAMILIA SE ofrece, buenos informes, C. Calvo 2281. v9

COCINERA española SE OFRECE, sabe su obligación, Caseros 1200. v9

COCINERA SERIA, española, MUY limpia y recomendada, se ofrece para casa particular, Esmeralda 690. v10

COCINERA COMPETENTE, BUENA pastelera, pide 55 $, se ofrece, Rodríguez Peña 1168.

COCINERA SE OFRECE RECOMENdada, con hija de 15 años, San Juan 1286.

COCINERA RECIEN LLEGADA, vasca, formal, se ofrece, Belgrano 2190.

COCINERA Y REPOSTERA SE ofrece, sabe su obligación, Paraná 744, pieza 35. v9

COCINERA española SE OFRECE para corta familia, sin cama, Caseros 879, pieza 20. v9

COCINERA SENCILLA, SE OFRECE con cama, recomendada, Montevideo 158, pieza 9.

COCINERA VASCA, SE OFRECE de profesión, 50 á 60 $, Cavia 560, Palermo. v9

COCINERO SE OFRECE, BUENA recomendación y muy aseado, Italiano, Cangallo 2521 v10

COCINERA BUENA ARGENTINA con buenas recomendaciones, se ofrece, Rincón 1114.

COCHABAMBA 457 DEPARTAMENTO 14, se ofrece cocinera ó sirvienta para corta familia.

COCINERA ARGENTINA, DECENTE se ofrece para el campo, con referencias, Alvarez 659

COCINERA Y OTROS QUEHACERES de casa, con hija de 9 años, se ofrece, Senillosa 379, Caballito.

COCINERA CON BUENAS REFEReencias, cocina sencilla, Uruguay 26.

COCINERA BIEN RECOMENDADA, se ofrece, Sáenz Peña 479, pieza 27.

COCINERA EXTRANJERA, SE ofrece, para personas solas, formales, General Guido 58.

COCINERA SE OFRECE, RECOMEndada, para corta familia, Paraguay 544. v9

COCINERA SENCILLA, SE OFRECE y para otros trabajos, corta familia, Carlos Calvo 1540. v9

COCINERA SE OFRECE CON BUEnas recomendaciones, Ecuador número 258. v9

COCINERA española PARA COCINA sencilla, se ofrece, Independencia 1552, pieza 19. v9

COCINERA MUJER FORMAL SE ofrece para cocina sencilla y algún otro quehacer, sin cama, Brasil 1762.

COCINERO SE OFRECE, CON BUEnas recomendaciones, sabe su obligación, Herrera 1292. Bs. al Norte.

SERVICIO DOMESTICO OFRECIDO

COCINERA SE OFRECE, española, formal, sabe su obligación, Paso 155. v8

COCINERA SE OFRECE, COCINA sencilla de corta familia, Bulnes 2710. v8

COCINERA ARGENTINA MUY BUEnа, se ofrece sin cama, con buenos informes, Cuyo 1986. v8

COCINERA Y MUCAMA OFRECENSE con recomendaciones, Virasoro 42, Palermo. v8

COCINERA FORMAL OFRECESE para cocina de corta familia, con chico de 8 años, Perú 856. v8

COCINERO PRACTICO, ECONOMICO y aseado, se ofrece, Victoria 328, primer piso. v8

COCINERA SE OFRECE PARA corta familia, buenos informes, Santiago del Estero 1521. v8

COCINERA SE OFRECE, ARGENTIna, sabe bien su obligación, Misiones 43, pieza 3. v8

COCINERA SE OFRECE PARA COcina sencilla, ó para matrimonio solo, tratar Victoria 628. v8

COCINERA JOVEN, FORMAL, se ofrece, sin cama ó como suplenta, sueldo 50 á 55 $, Bmé. Mitre 1981. v8

COCINERA SENCILLA ALEMANA persona formal, se ofrece buenos informes, Rivadavia 3463. v8

COCINERO ITALIANO SE OFRECE para colegio, hospital y cuarteles, A. Medaglia, Alt. Brown 1061, Boca. v8

COCINERA señora FORMAL PARA corta familia se ofrece, sin pretensiones, Provincias Unidas 2860, Flores. v9

COCINERA FORMAL SE OFRECE, sabiendo su obligación, pretende 60 pesos sueldo, dirigirse por carta, calle Griveo 2284, Villa Devoto. v9

COCINERA Y MUCAMA SE OFREcen juntas ó separadas, para corta familia, con buenas recomendaciones, Independencia 356.

COCINERA BUENA Ó SIRVIENTA, se ofrece con buenas recomendaciones, con pieza para el marido, que trabaja afuera, Paraná 139, dep. 3. v8

COCINERA SE OFRECE, SABE cumplir con su obligación, se prefiere casa familia inglesa ó alemana, con buenas recomendaciones, Santiago del Estero 1036, pieza 3. v8

COCINERO SE OFRECE, JOVEN, italiano, serio, aseado, prolijo, buenos informes, sueldo 40 $, corta familia, para el campo solamente, Charcas 3073, cartas á A. R. v8

COCINERO COMPETENTE SE ofrece para restaurant, flambrería, confitería ó casa familia que sea desocupado por las 7 p. m, sueldo 80 á 100 $, Salta 283. v10

COCINERO SE OFRECE, COMPEtente, soltero, persona muy formal, italiano, prefiere el campo, estancia y pueblo para servir familia italiana, argentina ó inglesa, persona de mucha confianza, Viamonte 1332, dep. uno. v9

COCINERA MUY BUENA DE 42 años desea colocarse solamente para la cocina de corta familia, personas mayores, cocina á todo estilo, sabe hacer postres y masas, es sola, con ó sin ama, tiene recomendaciones, Rocamora 576 entre Pringles y Yatay.

DOS MUCAMAS, SE OFRECEN JUNtas para ciudad ó campo, recomendadas, Perú 714.

DISTINGUIDA señorita ITALIANA, desea empleo en casa de corta familia, por carta á Los Talleres, lado Este F. C. S. v10

DESEAN COLOCARSE DOS HERmanas argentinas, una mucama y otra cocinera sencilla y otros trabajos más en casa tranquila y corta familia, Posadas 386.

HOMBRE FORMAL SE OFRECE PAra portero, con recomendaciones, Tacuarí 421.

HOMBRE FORMAL, CON BUENOS certificados de haber cuidado casas se ofrece para portero ú otro cualquier trabajo, Cochabamba 349.

HOMBRE FORMAL, SE OFRECE para portero ó peón de escritorio, práctico, con recomendaciones, Santiago del Estero 148.

HOMBRE DE 30 años Y UNA HERmana de 23, se ofrecen, él mucamo, peón de patios ó portero y ella mucama, ciudad ó campo, dirigirse Saavedra 684. v9

HOMBRE FORMAL, DE 40 años DE edad y 3 en el país, los que ha estado en una sola casa y en la misma tiene buen certificado, 16 40 á 45 años de sereno de comercio, dirigirse á F. M. O., Tronador 2835, Belgrano.

JOVEN DE 20 años SE OFRECE, con chico de 4 meses, para cocina solamente, Valentín Gomez 626. v9

JOVEN española SE OFRECE PARA mucama ó niñera, Juramento 4930, Villa Urquiza. v8

LAVANDERA BUENA, SE OFRECE, Chacabuco 737.

LAVANDERA PRACTICA, SE ofrece para familia Sarandí 1139.

LAVANDERA SE OFRECE, BELGRAno 3538. A. P.

LAVANDERA RECOMENDADA OFREcese, Venezuela 1468, p. 44. v9

LAVANDERA SE OFRECE PARA restaurant, Reconquista 493.

LAVANDERA SE ORECE, MAIPU 476.

LAVANDERA SE OFRECE POR DIA ó por mes, Córdoba 1455.

LAVANDERA SE OFRECE, DOS O tres días á la semana, Venezuela 2374, altos.

LAVANDERA PLANCHADORA OFREcese para casa familia ó hotel, calle Humberto 1448, pieza 11. v8

LAVANDERA PARA LAVAR Y planchar y ayudar á los quehaceres, se ofrece por día, Cuyo 4246. v8

LAVANDERA SE OFRECE, TRES días por semana, sabe coser y planchar, sueldo 2 $ y tranvía, Liniers 738, 2o. v9

MUCAMA JOVEN SE OFRECE SABE lavar y planchar, Tacuarí 421.

MUCAMA JOVEN SE OFRECE, Charcas 1270, pieza 8.

MUCAMA SE OFRECE, 228 S. DEL Estero, para corta familia. v9

MUCAMA SE OFRECE, MEJICO 659, pieza 6. v9

MUCAMA SE OFRECE, DEFENSA 845, altos.

MUCAMA SE OFRECE, Bdo. DE Irigoyen 1410, 1er. piso.

MUCAMA OFRECESE, ALSINA 1349, pieza 15.

MUCAMA GENERAL PARA CORTA familia, se ofrece, Chile 1652.

MUCAMA ó niñera RECOMENDADA, se ofrece, Gaona 260. v10

MUCAMA SE OFRECE CON BUENOS informes, Chile 1353. v9

MUCAMA DE COMEDOR Ó DE adentro, se ofrece, Humberto I 1430.

MUCAMA VASCO-española, SE ofrece, Venezuela 1468, pieza 33.

MUCHACHO DE 14 años, SE ofrece, Alsina 2974, dpto. 4. v9

MUCAMA SE OFRECE, española, con informes, Bolívar 276.

MUCAMA SE OFRECE, SABE SU obligación, Alsina 1594.

MUCAMA SE OFRECE, ESMERALda 649.

MUCAMA BIEN RECOMENDADA, SE ofrece, Venezuela 1468, pieza 6.

MUCAMA SE OFRECE, RECOMENdada, Paraguay 2316.

MUCAMA SE OFRECE, PARA TODO trabajo, española, San José 1999.

MUCAMA GENERAL, DE TEN VENIda, se ofrece, Cochabamba 694.

MUCAMA ITALIANA SE OFRECE para adentro, Victoria 2147.

MUCAMA SE OFRECE de 17 años, Maipú 660.

MUCAMA O SIRVIENTA SE ofrece, San Martín 941

MUCHACHO DE 18 años SE OFREce, Charabuco 607.

MUCAMA O niñera, SE OFRECE, Belgrano 1018. v8

MUCAMA O niñera SE OFRECE, RODríguez Peña 1570 v8

MUCAMA SE OFRECE CON BUENAS recomendaciones, Piedras 710. v8

MUCAMA DE ADENTRO, ARGENtina, se ofrece, Pereira Lucena 36. v9

MUCAMA SE OFRECE, BIEN RECOmendada, sabe planchar, Lima 938. v8

MUJER FORMAL SE OFRECE PAra matrimonio solo, Piedras 341. v8

MUCAMA VASCA SE OFRECE CON recomendaciones, Victoria 2801. v8

MUCAMA O SIRVIENTA SE OFREce, para todo servicio, Italia 141 v8

MUCAMA SE OFRECE PARA COMEdor ó adentro, Salta 1231, pieza 26. v9

MUCAMA SE OFRECE PARA MAtrimonio solo ó corta familia, para todo trabajo, Venezuela 560. v9

MUCAMA se OFRECE O niñera, CON buenos informes, Cangallo 1269, bajos, pieza 1.

SERVICIO DOMESTICO OFRECIDO

MADRE E HIJA SE OFRECEN, PAra cocina y mucama, recomendadas, saben su obligación, Cuyo 2957.

MUCHACHO español DE 18 años SE ofrece, para todo trabajo, Rivadavia 3559.

MUCAMA DE ADENTRO SE OFREce recomendada ó para cuidar niño, B. Mitre 1542, dep. 2.

MATRIMONIO ITALIANO SE ofrece para todo servicio, San Juan 2696.

MUCAMA GENERAL, SABE PLANchar y coser, se ofrece, Alsina 1349, pieza 14.

MUCHACHA DE 14 años SE OFRECE para matrimonio sin hijos, Cochabamba 1044.

MATRIMONIO SE OFRECE, COCINEra y portero, ciudad ó campo, Muñiz 817. v9

MUCAMA, ó niñera de 16 años, RECOmendada, se ofrece, Piedras 1268 pieza 24.

MUCAMA DE ADENTRO RECOMENdada, se ofrece, sabe coser, Maipú 903. v9

MUCAMA SE OFRECE PARA CASA de pensión, con buenas recomendaciones, Carlos Pellegrini 46.

MUCAMA Ó SIRVIENTA PARA CORta familia se ofrece, Viamonte 1099.

MUCAMA GENERAL SE OFRECE para matrimonio solo ó corta familia, Venezuela 338. v9

MUJER FORMAL SE OFRECE POR medio día, práctica en todo trabajo doméstico, San Juan 282.

MUCAMA SE OFRECE PARA adentro, con buenas recomendaciones, Palermo 440.

MATRIMONIO SE OFRECE, QUINtero y cocinera, con un chico de 22 meses, Pavón 320, Avellaneda.

MADRE E HIJA SE OFRECEN, COcinera y niñera ó para todo servicio, Sgo. del Estero 2053. v9

MUCAMA CON BUENOS INFORMES y muchacha que entiende de cocina, se ofrecen, Saavedra 526, pieza 2.

MUCAMA española, SE OFRECE, DE 17 Á 18 años, buena presencia, Estados Unidos 854, pieza 12.

MUCHACHA española, DE 12 años, se ofrece, para niñera ó quehaceres, Bustamante 480.

MUCHACHO DE 16 años SE OFRECE, sabe su obligación, tiene buenos informes, Solís 1031.

MATRIMONIO SE OFRECE CON una niña de 6 años, para todo trabajo, Cálcena 484, Flores. v9

MUCHACHO DE 17 A 18 años, SE ofrece, para cualquier trabajo, Pavón 3384.

MUCHACHO español, SE OFRECE, para mandados ó casa particular, bdo. de Irigoyen 380.

MUCHACHO SE OFRECE PARA PEqueños quehaceres en familia respetable, Cochabamba 2063. v10

MUCAMA DE ADENTRO O DE COmedor, se ofrece, con buenas recomendaciones, sueldo 45 $, Maipú 888.

MUCHACHO SE OFRECE DE 15 años para casa particular, recién venido de Italia, calle Treinta y Tres 629.

MUCAMA JOVEN DE ADENTRO, se ofrece con buenos informes, Atacama 1472 esquina Aráoz.

MUCAMA GENERAL SE OFRECE para corta familia, Santa Fe 1432, pieza 2. v9

MUCHACHA SE OFRECE ACOMpañar familia á Europa como niñera del 15 al 30, Azcuénaga 877. v8

MUCAMA SE OFRECE, PRACTICA y recomendada, familia, Moreno 1465, dep. 11, C. C. v8

MUCAMA SE OFRECE, SABE LEER, escribir, buenas recomendaciones, Sáenz Peña 871. v8

MUCHACHAS SE OFRECEN 2 HERmanas, de 11 y 14 años, bien educadas, Obligado 2765, Belgrano. v8

MUCAMA DE ADENTRO SE OFREce recomendada, B. de Irigoyen 411. v8

MUCAMA SE OFRECE PARA LA ciudad, casa de confianza, Gral. Urquiza 389. v8

MUCAMA DE ADENTRO Ó COMEdor se ofrece, con buenas recomendaciones, Montevideo 645, pieza 7. v9

MATRIMONIO ITALIANO, EL COchero, la señora cocinera, se ofrece, ciudad ó campo, Ecuador 776. v9

MATRIMONIO ITALIANO, SE OFREce, quintero, con buenos certificados, la mujer cocina sencilla ó lavado, Matrimonio sin hijos se ofrece para ciudad ó campaña, con buenas recomendaciones, Entre Ríos 1615.

MUCAMA ITALIANA, SE OFRECE para matrimonio solo, con recomendaciones, de 7 á 12 m., Alvarez 2468.

MATRIMONIO SIN HIJOS, se ofrece para el campo ó ciudad, ella sabe los quehaceres de la casa y él peón en cualquier trabajo, Boedo 1974.

MATRIMONIO SE OFRECE COMO capataz ó encargado de estancia chica, práctico en todo trabajo, á Z. D., Castro 1741.

MUCHACHA SE OFRECE, DE 15 años, para el servicio de un matrimonio siendo decente y sabiendo cumplir con su deber, Paseo Colón 849.

MUCHACHO SE OFRECE PARA todo trabajo, con buenas referencias, sabe leer y escribir, 17 años, Méjico 585.

MATRIMONIO español SE OFRECE para la ciudad ó cerca de la misma, ella mucama, él peón, sabe leer y escribir, Brasil 531.

MATRIMONIO JOVEN PRACTICO para hotel, con buenos certificados, se ofrece, escribir iniciales G. R., San Carlos 3550, pieza 13.

MATRIMONIO español, RECIEN llegados, se ofrece, ella sabe cocinar y él entiende de jardín y agricultura, dirigirse Prudan 115 á José Puig.

MOZO DE COMEDOR, ITALIANO, se ofrece para hotel ó restaurant, sale al campo, también en hoteles buenos, C. D., Soler 402. v9

MUCAMA RECIEN LLEGADA DE Europa, buena representación y recomendaciones, se ofrece sin pretensiones, Moreno 105.

MATRIMONIO ROMANO SE ofrece, ella buena cocinera, él mucamo de comedor ó adentro, sin hijos, recomendado, Santa Fe 492. v9

MATRIMONIO SE OFRECE, ELLA para cocinera, él para todo, dirigirse pueblo San Martín, Tucumán 218. v10

MATRIMONIO SIN HIJOS, PARA EL campo, cerca de la capital, se ofrece, para quinta y la mujer para cocinera, Mármol 62. v9

MATRIMONIO VASCO NAVARRO SE ofrece, ella cocinera, él mucamo, ó portero, con recomendaciones á satisfacción, Belgrano 1276, zapatería. v9

MUCHACHO DE 18 años RECIEN venido se ofrece para casa particular, para portero ó ayudante, con recomendaciones y buena presencia, Viamonte 202. v9

MATRIMONIO español SE OFRECE, sin hijos, él carpintero y la señora para los quehaceres domésticos, por carta ó personalmente, Jesús Sanchez, Bella Vista 2685.

MATRIMONIO SE OFRECE, EL mucamo de preferencia, ella mucama ó para cualquier trabajo, recomendado, para el campo ó ciudad, dirigirse, Pueyrredón 518, Flores.

MATRIMONIO FRANCES, JOVEN, sin hijos, se ofrece, ella buena cocinera, él buen quintero, jardinero ó cualquier trabajo, con buenas recomendaciones, ciudad ó campo, Victoria 1363.

MATRIMONIO JOVEN ITALIANO, lenedor de libros é institutriz, conocen el francés y ella sabe además piano, pintura, bordado, se ofrecen ciudad ó campaña, Mansaro, Avenida de Mayo 11 v10

Niñera SE OFRECE, OLAVARRIA 997. v9

Niña DE 14 años, SE OFRECE PAra quehaceres de casa, Andes 184.

Niñera O MUCAMA SE OFRECE, Venezuela 1153.

Niño DE 9 años, OFRECESE PARA trabajos livianos, San Juan 282.

PLANCHADORA PARA CASA DE familia se ofrece, Santa Fe 1060.

PORTERO SIN BIGOTE SE OFREce, con buenas recomendaciones, por carta J. V., Av. de Mayo 962.

PORTERO SE OFRECE CON MUCHO tiempo de práctica y buenas recomendaciones, Victoria 825. v10

PLANCHADORA BUENA OFICIALA, se ofrece para casa particular, en Belgrano 942, 1er. p. v9

SE OFRECE MUCAMA, SANTIAGO del Estero 1, depto. 14. v8

SE OFRECE UNA NIÑA DE LECHE, US- 1888. v10

SIRVIENTA FORMAL SE OFRECE para todo trabajo, Venezuela 422.

SIRVIENTA SE OFRECE, ALSINA 1349, pieza 5.

SE OFRECE SIRVIENTA RECIEN venida, Salta

SE OFRECE COCINERA, CON RECOmendaciones Alsina 1256. v8

SERVICIO DOMESTICO OFRECIDO

SIRVIENTA SE OFRECE, PARA TOdo trabajo, Independencia 488.

SE OFRECE LAVANDERA, PARA casa particular, Perú 488.

SIRVIENTA RECOMENDADA, se ofrece, Salto 116.

SIRVIENTA SE OFRECE, CHARCAS 1270, pieza 8.

Señora FORMAL, PARA TODO trabajo, se ofrece, Chacabuco 584.

SE OFRECE UN MUCHACHO, PARA cualquier trabajo, Chile 1480.

SE OFRECE SIRVIENTA, SABE cocinar, Perú 1390.

SE OFRECE CHICA de 14 años PARA inandados, Caseros 1521.

SE OFRECE UNA COCINERA CON retiro, Independencia 1552, pieza 12

SIRVIENTA SE OFRECE, BELGRAno 3538. v9

Señora SE OFRECE PARA QUEHAceres de casa y cocina, Andes 124.

SE OFRECE SIRVIENTA O MUCAMA para matrimonio solo, Moreno 1051.

SE OFRECE señora PARA MEDIOdía, á la tarde, Misiones 43, p. 5.

SIRVIENTA española SE OFRECE, para todo trabajo, Moreno 3274.

SIRVIENTA SE OFRECE PARA cortа familia Perú 931.

SIRVIENTA ARGENTINA, JOVEN SE ofrece, Boedo 823.

Señorita SE OFRECE PARA LAVAR, San José 753, pieza 15. v9

SE OFRECE MUCHACHA, VIAMONte 982.

SIRVIENTA JOVEN SE OFRECE, tratar Garay 949. v9

SE OFRECE SIRVIENTA GENERAL, Sáenz Peña 831. v9

SE OFRECE SIRVIENTA PARA CAMpo, Deán Funes 1261. v9

SE OFRECE COCINERA, QUE SABE la cocina francesa, Victoria 1380. v9

SIRVIENTA DE 18 años SE OFRECE para todo trabajo, Patagones 2188. v9

Señora SE OFRECE, PARA TRABAjar medio día, Luján 321, pieza 4. v9

SE OFRECE MUCHACHA PARA MAtrimonio ó corta familia, Solís 475. v9

SIRVIENTA española PARA COCINA sencilla, se ofrece, Hornos 66 v9

SIRVIENTA SE OFRECE, PARA TOdo trabajo, Gral. Urquiza 518. v9

SE OFRECE COCINERA ARGENTINA para poca familia, Méjico 1962. v9

Señora FORMAL SE OFRECE PARA matrimonio solo, ó señora sola, calle Vieytes 250. v10

SE OFRECE COCINERA CON BUEnas recomendaciones, tratar Sulpacha 47. v9

SE OFRECE señora FORMAL PARA mucama de adentro ó cocina sencilla, Charcas 892. v9

SE OFRECE MUCHACHA DE 12 años, para matrimonio, Solís 615, 4o. piso izquierda.

SE OFRECE COCINERA PARA COcina liviana y otros quehaceres, Bolívar 456.

Señora FORMAL INGLESA, se ofrece para ayudar á familia, prefiere el campo, B. Irigoyen 1085.

SE OFRECE COCINERA ITALIANA de corta familia italiana, Viamonte 1073.

Señora SE OFRECE, PARA COSER á máquina, taller sastre, Cevallos 1670. v10

SE OFRECE SIRVIENTA PARA TOdo trabajo y corta familia, Independencia 2100. v9

SE OFRECE MUCHACHA española para cualquier trabajo, Esmeralda 630, pieza 3. v9

SE OFRECE COCINERA FORMAL, para familia, dirigirse á M. P., Méjico 677.

SE OFRECE COCINERA española, sin cama ó otro quehacer, sueldo 50 $, Maipú 660.

SE OFRECE UN MUCHACHO, DE 13 años, español, recién venido, para cualquier trabajo, Charcas 668. v9

SE OFRECE AMA de LECHE FRESca, de un mes, italiana, Cabrera 3215. v10

SIRVIENTA OFRECESE PARA LA cocina, solamente Méjico 3389.

SE OFRECE UNA MUCAMA DE COmedor de 18 años italiana, piaza 1o. piso 589. v9

SE OFRECEN DOS SI

BANCOS Y COMPAÑIAS ANONIMAS

BANCO DEL RIO DE LA PLATA.—Tacuarí 16. Descuento de pagarés sobre mercaderías en la aduana ó despachadas y anticipa sobre alquileres y bienes raíces sin hipotecarlos. Recibe depósitos en Caja de Ahorros, en cuenta corriente y á plazo fijo, abonando buen interés.

NAVEGACION

MERCEDES.—CON CARGA DE trasbordo del vapor "Júpiter". Este vapor terminó su descarga en el depósito núm. 8 de la dársena Norte. La revisión de averías se efectuará los días 7 y 8 del corriente de 1 á 2 p. m.—El agente, Carlos N. de Abreu.—Buenos Aires, Junio de 1911. v8

R. M. S. P.—Compañía MALA REAL Inglesa.—Servicio rápido, vapores postales entre Buenos Aires, Brasil, San Vicente, Lisboa, Vigo, Cherburgo y Southampton.

Viajes de recreo en 15 días

El vapor Avon saldrá el 9 del corriente.

LA PRENSA

Buenos Aires, Junio 8 de 1911

POR LA INTEGRIDAD DE LAS INSTITUCIONES

La alta corte de justicia de Mendoza somete al juicio de la Nación una complicación política novedosa y grave, sin precedentes en este país y acaso en ningún otro. Denuncia ante los poderes federales, á sus efectos, que la Constitución de aquella provincia está en pugna con los principios consagrados por la nacional, que fundamentan la organización gubernamental de la República. No promueve un debate doctrinario; somete á su juez natural ó jurisdiccional un conflicto de poderes producido como derivado del ejercicio de facultades que el P. E. provincial se atribuye, derivándolas de la ley constitucional; facultades que invaden el campo de la jurisdicción inconfundible del poder judicial.

Por el Ministerio del Interior será enviado el requerimiento al Congreso, omitiendo todo juicio del P. E. al respecto, á estar á versiones corrientes.

Antes de pasar adelante, corresponde anotar una observación de crítica á ese silencio deliberado del poder colegislador. Descúbrese el propósito de no anticipar pareceres á la deliberación parlamentaria; pero el reconocimiento de la excepcional importancia del asunto no implicaría precipitada intromisión. Un mensaje de envío de la instancia al Congreso de ese concepto, colocaría al gobierno en su alta posición.

Entra en estudio, pues, la única intervención federal en todo el transcurso de la era constitucional de la República, que no tenga por causa y por fin sofocar revoluciones, restablecer autoridades derrocadas violentamente, reorganizar poderes acéfalos etc. En todas la intervenciones de la larga serie, se chocaron las pasiones partidarias antagónicas, pujando por el mutuo desalojo, al calor de la ambición de atrapar las posiciones públicas. La que motiva estas reflexiones no afecta propiamente á los partidos, ni á los hombres, ni tiende á conmover la situación gubernamental existente. El orden de cosas radicado podrá continuar, sin perjuicio de la completa realización de los fines de la acción federal requerida.

De esta intervención puede decirse también que es la única que real y positivamente promete el bien de la totalidad de los habitantes de Mendoza, desde que con ella se procura restituir á la provincia al régimen del gobierno orgánico de la República Argentina y, por lo tanto, á la plena posesión del derecho á su amparo.

El requerimiento presenta otro aspecto esencialmente principista: con la intervención que el poder judicial solicita para la garantía de su integridad, no solamente se beneficia á la totalidad de los habitantes de la provincia de Mendoza, sino que la Nación velará por su propia conservación. Compuesta por unidades denominadas provincias federales, vaciadas en un sólo molde ó cortadas por un solo patrón, es absolutamente necesario que cada una tenga la misma complexión constitucional para que exista el conjunto homogéneo y armónico de la nacionalidad.

Para asegurar esa condición de existencia y de vida, la Nación debe tener y tiene recursos propios con que conservar íntegramente su organización fundamental. Ninguna intervención más legítima en las provincias es concebible que la llevada con ese propósito. La Constitución prescribe el deber de los Estados de darse sus instituciones en armonía con sus principios orgánicos, republicano-federales, como requisito para optar al apoyo de la Nación. Esa cláusula es correlativa con la suprema potestad nacional para colocarlas á todas y á cada una dentro de su régimen de gobierno democrático, equilibrado y responsable.

Supóngase que no sea una, ni dos, sino un mayor número ó la totalidad de los provincias las que se constituyan con violación de los principios, derechos y garantías consagrados por la Constitución nacional, de suerte que el gobierno libre y responsable que ella instituye sea desfigurado y bastardeado por los códigos políticos provinciales: ¿cuál sería la fisonomía política de la Nación? Y, ¿quién osaría sostener ó pretender que los poderes de la República carecen de medios legales para corregir tamañas degeneraciones y reconstruir la nacionalidad de tal suerte vulnerada y subvertida?

He ahí el caso de Mendoza. La simple lectura de su Constitución y la exposición de agravios del poder judicial, ponen en evidencia que su texto destruye el principio de la independencia de los tres poderes del Estado, base fundamental del gobierno republicano, según las definiciones elementales de la ciencia política. La carta orgánica de la República impone á las provincias, como condición de su personalidad pública, dentro de la unidad nacional, la consagración de esa independencia sustancialísima indispensable.

La bien fundada gestión de la alta corte judicial de Mendoza, no debiera dar motivo á procedimientos extremos, en razón de su origen y de su trascendencia. Procede del poder débil, del único de los tres que carece de dinero y de fuerza, respetable y prestigioso por su autoridad sobre la fortuna, la honra y la vida de los habitantes del Estado. Por lo mismo, sus reclamaciones en demanda de su integridad, debieran ser atendidas siempre con alta deferencia. Las democracias educan al pueblo con el ejemplo del respeto amplio á la augusta administración de justicia y sus ministros. Es, por otra parte, la opinión más autorizada en lo que concierne á la interpretación de las leyes.

Insistimos en que el camino más corto y llano para llegar á la solución del conflicto, sería decidir al gobierno de Mendoza á que responda espontáneamente á la acordada de la corte, promoviendo la reforma de la Constitución, para que sea el pueblo, representado por una asamblea constituyente, quien resuelva la duda. Edificante sería ese espectáculo democrático.

Pero, si los poderes locales no se avocasen el asunto, el Congreso no podría rehusarse á cumplir una de sus funciones más fundamentales y eminentes. Tendría que votar una intervención para que haga lo que debieran hacer los poderes locales, ó sea, convocar al pueblo de la provincia para elegir en comicios libres una asamblea constituyente.

La materia toma de sorpresa, porque es novedosa; pero por poco que se reflexione sobre el singular caso, se comprende el fundamento del recurso intervencionista, á tal punto, que se adquiere el convencimiento de que se trata de la más necesaria y más constitucional de las intervenciones posibles, por ser fundada en el principio de la conservación de la nacionalidad.

CONGRESO

CAMARA DE DIPUTADOS

Los estudiantes universitarios y el servicio militar

REDESCUENTOS

EN LA CAJA DE CONVERSION

UN PROYECTO DE LEY

El Ministro de Instrucción Pública y las prerogativas parlamentarias

MINUTA DE COMUNICACION AL P. E.

LAS COMISIONES INTERNAS

EL NUEVO ENROLAMIENTO MILITAR

En la sesión de ayer se dió cuenta de los siguientes asuntos entrados:

El P. E. remitió el convenio "ad referéndum" suscripto en La Haya, el 19 de Septiembre de 1910, sobre asistencia hospitalaria recíproca entre la Argentina y los Países Bajos.

—María S. de Mandino, Mercedes Alurralde y Carmen y Lucinda Zelarayán piden pensión.

—La Federación Universitaria solicita que se suprima la conscripción común sólo por tres meses para los estudiantes de las Facultades, en la época de las vacaciones é incorporándolos al ejército como oficiales de reserva.

Cuando el secretario, señor Sorondo, terminó de dar lectura de este último asunto, pidió la palabra el diputado Carlés (M.), el cual empezó diciendo que iba á hacer moción para que su solicitud fuera tratada sobre tablas.

El gran número de estudiantes que llenaba las galerías del recinto, prorrumpió en aplausos al oir esta manifestación.

El diputado Carlés expuso los fundamentos de su pedido. Lo que los estudiantes solicitan, empezó diciendo, es sencillo, y debe acordárseles. La ley militar dispone que sólo preste tres meses de servicios, y que después pasen á la reserva; pero, según un decreto promulgado por el Poder Ejecutivo, sólo pueden acogerse á ese beneficio noventa y cinco estudiantes. Y el beneficio debía comprender á todos, de acuerdo con los propósitos que se habían tenido en cuenta al sancionar la ley orgánica del ejército. Era necesario no perder de vista que, si bien los estudiantes universitarios tenían, como todos los demás ciudadanos, el deber de prestar el servicio militar, el legislador había querido eximirlos de la obligación de servir más de tres meses. Esta exención respondía á que los estudiantes que completaran su carrera universitaria, adquirían con ésta las aptitudes y los conocimientos necesarios para poder figurar con brillo entre los elementos directivos de la sociedad y de la política.

Estas y otras razones expuso el orador, que fué interrumpido en varios pasajes de su discurso por entusiastas aplausos de la numerosa barra.

Como el diputado Carlés preguntase al Ministro de Guerra, si había algún inconveniente en acceder á su pedido, el interpelado contestó que consideraba peligroso tratar sobre tablas la solicitud.

Tres meses, añadió, no son bastante para ser soldados. Esta era la razón del decreto promulgado por el Poder Ejecutivo. En la misma ley á que se refiere el decreto, se establece que debe formarse un número limitado de oficiales, de acuerdo con las necesidades del ejército. Según dicha ley, los estudiantes tenían el derecho de solicitar la reducción del servicio á tres meses, siempre que justificaran haber echo un curso de tiro. De [illegible] ley vigente da ya á los estudiantes lo que éstos vienen á pedir ahora. Por otra parte, sería peligroso, en este tiempo, intentar hacer clases.

Terminó diciendo el ministro, que se puede dar á los estudiantes el tiempo que necesiten para terminar su carrera, pero con la condición de prestar después un año de servicio en el ejército.

De nuevo volvió á pedir la palabra el diputado Carlés (M.). Recordó que cuando se discutía la ley militar en vigor, se trató ésta del doble punto de vista militar y social, en cuanto se relaciona con los estudiantes. Si para ser oficiales, los estudiantes necesitaban tres meses, para ser soldados, sólo necesitaban dos condiciones: saber obedecer y saber ser bravos. Para lo primero tienen la disciplina universitaria; y para lo segundo, bastaba sencillamente tener el corazón caliente, que tenían todos los argentinos.

Interrumpido el orador por los aplausos calurosos de los estudiantes, continuó diciendo que desde el punto de vista social, se supuso que la ley en vigor se había dictado, no para una nación militarizada, sino para una nación en armas.

Así, pues, agregó, cuando se exoneró á los estudiantes del máximo de la exigencia del servicio, fué porque se supuso que el estudiante en nuestro país cumple con un deber social tan fundamental como el soldado en las filas del ejército; el estudiante que prepara su inteligencia para en el porvenir restituir á la sociedad el triunfo de verdades científicas, de maravillas artísticas ó de realidades comerciales, es tan fecundo para el progreso y para la cultura democrática argentina, como el centinela que en la frontera vigila que nadie falte al respeto, al honor nacional ó que adentro procura en todos los momentos salvaguardar el orden y la seguridad de las instituciones. (Aplausos.)

Es por eso que se estableció que el estudiante podía evitarse de prestar este servicio permanente del año ó de los dos años, anticipándose él á adaptarse á las disciplinas y conocimientos necesarios al ejército.

Yo creo, añadió, que habiendo exceso de oficiales de reserva, debemos comenzar ya á formar las reservas de las clases militares, en una palabra, debemos comenzar á hacer, de alguna manera, que el elemento estudiantil de la República cumpla con sus deberes militares, pero que al mismo tiempo cumpla también con otros deberes tan primordiales, como son los de preparar el espíritu para ennoblecer la República con el conocimiento de la verdad, del arte ó de la ciencia. (Nutridos aplausos en la barra).

Pido, por consiguiente, que si la Cámara lo estima conveniente, tratemos este asunto sobre tablas.

Habló después el diputado Mujica, para oponerse á la moción. El pedido de los estudiantes se basaba en un error de interpretación del decreto del Poder Ejecutivo. Según había manifestado el Ministro de Guerra, ese decreto no ha modificado en nada la situación de los estudiantes, y siendo así, no había por qué modificar la ley desde que sólo prestarían servicio durante tres meses. En virtud de estas razones, pidió que se mandara al archivo la solicitud.

Ese artículo 8o., á que se refiere el señor diputado, comentando las palabras del señor ministro, agregó el señor Carlés, dice lo que ni el señor Ministro de Guerra ni el señor diputado quieren que diga. (Prolongados aplausos en la barra). Dice el artículo 9o.: "Los ciudadanos de la clase de veinte años que deban hacer en el ejército el servicio de un año (de manera que los que deben hacer el de dos años no están comprendidos), y comprueben haber adquirido en los polígonos de tiro la práctica y precisión que el Poder Ejecutivo determine en la reglamentación que formulará, harán sólo la cuarta parte del tiempo que les haya tocado con arreglo á la presente ley".

¿Y el les toca el servicio en la marina?

Señor Ministro de Guerra—A los estudiantes no les puede tocar el servicio en la marina, porque no son sorteados.

El diputado Carlés, desistió de la moción que había hecho y pidió que la solicitud de los estudiantes pasara á comisión, con recomendación de pronto despacho.

Así se resolvió.

—

El diputado Cantón presentó el siguiente proyecto de ley:

Artículo 1o.—La Caja de Conversión redescontará la cartera de los Bancos de la capital federal siempre que éstos cuenten con un capital integrado no menor de cinco millones de pesos moneda nacional.

Art. 2o.—La emisión accidental ó de emergencia que con tal fin entregue á la circulación la Caja de Conversión, en billetes de curso legal, será retirada á medida y en la proporción de los vencimientos de los documentos redescontados.

Art. 3o.—El tipo de interés que la Caja cobre será de 7 por ciento al año por el primer redescuento de cada Banco; de 8 por ciento, por la segunda operación del mismo Banco dentro del mismo año, y así aumentando el 1 por ciento hasta llegar al 10 por ciento anual.

Art. 4o.—El producto de estas operaciones se destinará, previa conversión en oro, á aumentar el fondo de conversión.

Persigue este proyecto, dijo su autor al fundarlo, múltiples objetivos. Por muchas razones necesitamos mayor cantidad de moneda que otras naciones en proporción con nuestro número de habitantes.

Las instituciones de crédito por razones de prudente previsión se van obligadas en ciertas épocas á aumentar su encaje, retirando de la circulación fuertes sumas que son factores indispensables de vida para el comercio y para la industria.

Para darse cuenta de esto bastaba ver los estados que mensualmente publicaba el Ministerio de Hacienda sobre el encaje á papel de los bancos. El orador hizo un análisis de esos documentos en apoyo de sus ideas.

Ampliamente apoyado, el proyecto fué destinado á la comisión de hacienda.

El diputado Montes de Oca presentó un proyecto de resolución, según el cual las comisiones internas de la Cámara, subsisten durante el receso del Congreso y están por lo tanto habilitadas para reunirse cuando lo estimen conveniente.

Este proyecto tiene por objeto subsanar en adelante los escrúpulos que han tenido los miembros de la comisión de negocios constitucionales, los cuales han dado carácter oficial á las conferencias celebradas durante el receso para estudiar el padrón electoral y el enrolamiento porque consideraban que no existía la comisión.

El proyecto del diputado Montes de Oca pasó á la comisión respectiva.

Después pidió la palabra el diputado Guasch Leguizamón para hablar de un hecho relacionado con la reciente interpelación al Ministro de Instrucción Pública. Ese hecho, dijo el señor Guasch Leguizamón es un telegrama con que el ministro doctor Garro contestó á otro que le han dirigido sus amigos de Córdoba felicitándole por su actitud durante la mencionada interpelación.

El diputado Guasch Leguizamón leyó el telegrama del ministro que dice así:

Señores Ceferino de la Lastra, Rafael García Montaño y demás firmantes.—Córdoba—Vivamente agradecido por la valiosa adhesión de ustedes y las felicitaciones con que me favorecen.

No me preocupan en lo mínimo las torpezas y groserías de mis gratuitos enemigos. Parodiando á uno de nuestros hombres ilustres, puedo decir de ellos que caen sobre mi reputación como la lluvia en el mármol: para blanquearla.

El gobierno cumplirá su programa de saneamiento moral á despecho de todas las confabulaciones, porque cuenta para ello con energías bastantes y el concurso de la opinión nacional. Saludalo atentamente — Juan M. Garro.

El señor Guasch Leguizamón, una vez que hubo leído este telegrama presenta la siguiente minuta de comunicación al Poder Ejecutivo, que pidió fuera tratada sobre tablas:

"La Cámara de Diputados de la Nación pone en conocimiento del Poder Ejecutivo, que ha visto con desagrado un telegrama del Ministro de Justicia é Instrucción Pública, cuyos términos constituyen una violación [illegible] parlamentarios instituídos por la Constitución."

Yo, añadió el autor de la minuta, como miembro de esta Cámara, me siento agraviado é injuriado por los términos que emplea el señor Ministro de Instrucción Pública.

Basta eso, dijo el diputado Padilla (M.), para que la minuta sea tratada sobre tablas.

Pero el diputado Roca, fundándose precisamente en la gravedad de los términos del telegrama, se opuso á que se tratase sobre tablas la minuta, é indicó la conveniencia de que ésta pasara á la comisión de negocios constitucionales. Era necesario no proceder con precipitación. Convenía averiguar bien antes, si el telegrama del ministro era auténtico para que, en caso afirmativo, la Cámara tomase las medidas necesarias en salvaguardia de sus fueros. Convenía, pues, tomarse el tiempo necesario y después proceder con toda energía.

Tanto el diputado Padilla como el autor de la minuta, aceptaron el temperamento indicado por el señor Roca, en virtud de lo cual la minuta pasó á la comisión respectiva con recomendación de pronto despacho.

Continuó después la discusión en particular del proyecto de ley según el cual, el P. E. procederá al enrolamiento general de los ciudadanos nativos y naturalizados.

Como se recordará, este proyecto fué aprobado en general, en la sesión anterior y en particular el artículo 1o. y parte del segundo.

La parte final de este último fué aprobada con un agregado que propuso el diputado Ruiz Moreno, en la forma siguiente:

La oficialidad, tropa, asimilados, equiparados y los empleados civiles de toda categoría al servicio del ejército y armada y sus dependencias, se enrolarán en los cuerpos, buques, establecimientos y reparticiones donde revisten.

Los ciudadanos argentinos residentes en el extranjero se enrolarán dentro de los tres meses en los consulados que á este efecto se considerarán como oficinas enroladoras dentro del término de seis meses de la promulgación de esta ley.

El enrolamiento general se hará dentro de los cuatro meses de la sanción de la presente ley y en lo sucesivo dentro de los tres meses después de cumplir diez y ocho años cada ciudadano.

El Ministerio de Guerra hará hacer por el distrito respectivo el enrolamiento de los ciudadanos que estén procesados ó condenados en las cárceles, penitenciarías y presidios, cuyos directores se encargarán de obtener los documentos probatorios de la edad.

Los artículos 3o. y 4o. se aprobaron sin modificación. El primero establece que el enrolamiento estará á cargo de las autoridades militares, de quienes dependerán las oficinas del Registro Civil, en lo relativo á sus funciones como oficinas enroladoras y á las cuales el Ministerio de Guerra podrá agregarles el personal práctico necesario.

Y el segundo establece que la libreta de enrolamiento con su folladura completa, sin enmiendas ni raspaduras, constituye un documento de identificación personal y debe ser exigida por toda autoridad cuando sea necesario; contendrá la impresión digital, pudiendo agregarse la fotografía.

El último [illegible] misma es el único válido á los efectos de las leyes militares.

El 5o. dice que las libretas de enrolamiento del personal de tropa, asimilados ó equiparados á tal, mientras estén prestando servicio; las de la oficialidad y asimilados al ejército y armada, mientras tengan mando de fuerzas ó desempeñen funciones en cualquier repartición dependiente de los ministerios respectivos, estarán depositadas en los cuerpos, buques ó reparticiones por donde revisten.

Este artículo fué aplazado hasta la sesión próxima á pedido del diputado Meyer Pellegrini. El aplazamiento tiene por objeto cambiar ideas con el Ministro de Guerra sobre las disposiciones del artículo.

El diputado Terán propuso al artículo 6o. un agregado que aceptó la comisión. Dicho artículo se aprobó en la forma siguiente:

Las autoridades comunales de la capital federal, de las provincias y territorios nacionales y los jueces de paz dentro de sus respectivas jurisdicciones, deberán hacer saber en Enero de cada año á sus comunas respectivas, que los ciudadanos que cumplan diez y ocho años deben enrolarse, en qué oficinas y la pena en que incurran los que no lo hagan.

Luego se aprobaron, con algunas modificaciones, y en la forma que á continuación se transcriben los siguientes artículos:

Artículo 7o.—Cerrado el enrolamiento general los registros permanecerán abiertos todo el año, para que se enrolen los nuevos ciudadanos ó los que por cualquier causa no lo hubieren hecho antes, sin perjuicio de las penas en que hayan incurrido estos últimos.

Artículo 8o.—Los padres, tutores ó curadores están obligados á hacerse anotar para el enrolamiento á sus hijos menores, pupilos y curados que se encuentren impedidos dando los datos á la oficina enroladora.

Artículo 9o.—Ninguna omisión ó error en el enrolamiento podrá justificar la falta de cumplimiento á las obligaciones del servicio militar; los que por esta causa no las hubieren cumplido estarán obligados á prestarlas en cualquier momento en que se compruebe la omisión ó error.

Artículo 10—La edad fijada en el acto del enrolamiento es la única válida á los efectos de la determinación de la clase á que pertenece el enrolado, salvo el caso de que justifiquen ser menores de 19 años con anticipación de sorteo.

Artículo 11—En Enero de cada año los jefes de registro civil de la República, pasarán directamente á los jefes de distrito militar respectivo la lista de los varones que en el año cumplen 18 años y mensualmente la de los varones argentinos, nativos ó naturalizados, fallecidos, de cualquier edad á partir de 18 años.

Los jueces federales deberán comunicar directamente á los distritos militares correspondientes las cartas de ciudadanía que conceden y notificar á los que se naturalicen la obligación de enrolarse dentro de los tres meses de concedida la naturalización.

Los artículos 12, 13, 14 y 15, se aprobaron sin modificación.

El siguiente trata de las penas en que incurren los que infrinjan las disposiciones de la ley. Este artículo dió lugar á un ligero cambio de ideas no sobre la penalidad que por él se impone sino simplemente por una cuestión de forma. Este cambio de ideas dió por resultado el que la última parte del artículo se modificara así:

"Los ciudadanos naturalizados, libres de prestar el servicio por el término de diez años, contados desde el día que obtengan su carta de ciudadanía, la perderán no pudiendo readquirirla nuevamente".

El 17 y 18 fueron aprobados conforme al dictamen de la comisión.

En el siguiente se modificó la última parte á pedido del diputado Meyer Pellegrini. Dicho artículo quedó así:

Los jefes de oficinas enroladoras que otorguen libretas de enrolamiento sin inscribir los enrolados en las listas originarias de enrolamiento, concedan libretas de enrolamiento sin corresponder, ó los que las retengan indebidamente serán penados con dos años de prisión.

Los oficiales del ejército y armada que incurran en las mismas infracciones serán castigados, en los dos primeros casos, con la pérdida del estado militar y en el último caso con dos años de prisión.

Los artículos 20, 21, 22, 23, 24, 25, 26 y 27, no fueron observados. En consecuencia se aprobaron conforme al dictamen de la comisión.

El siguiente establece que en todas las infracciones á esta ley cometidas por ciudadanos, cuya penalidad exceda de seis meses de prisión, arresto ó servicio, no procede la excarcelación bajo fianza.

El diputado Montes de Oca propuso á este artículo un agregado que dice: "Las penas preventivas, que se cumplirán en los cuarteles se computarán, un día de prisión por uno de servicio como pena".

La comisión aceptó este agregado, pero el artículo no se pudo votar por falta de número y como eran ya las 8 de la noche, la Cámara pasó á cuarto intermedio hasta mañana.

EN LA FACULTAD DE DERECHO

Conferencia del Dr. Zeballos

En la disertación de ayer, el doctor Estanislao S. Zeballos abordó el estudio del principio de la nacionalidad en la legislación positiva contemporánea. Al comenzar su conferencia, manifestó que en la primera mitad del siglo XIX, tres códigos eran considerados como monumentos de los adelantos jurídicos: el francés, el de Prusia y el de Austria.

El primero, como lo expresara anteriormente, formuló de modo incompleto el principio de la nacionalidad, que posteriormente fué corregido por la jurisprudencia de sus tribunales. El segundo, siguió el sistema del domicilio en oposición al código napoleónico, y el tercero adoptó un temperamento ecléctico.

La influencia del código francés se explicaba, porque era en sí una síntesis del derecho y un rasgo de unión entre el derecho romano y el moderno en Europa. Mas el cuerpo de legislación positiva que mejor consignara el principio de la nacionalidad es el código de Italia, de 1865, que inspiró al de Portugal, de 1868, y las reformas, más completas, puesto que aprovecharon éstas de la experiencia ajena, del código de España, en 1889.

Al tiempo mismo en que Mancini prohijaba la consagración legislativa de tal principio, apreció en Buenos Aires el proyecto de los dos primeros libros de nuestro Código Civil, redactado por el doctor Vélez Sársfield. El jurisconsulto argentino no pudo conocer la obra del legista italiano, circunstancia que hace inadmisible la posibilidad de una imitación, y el legislador Mancini ignoraba completamente la existencia de un proyecto semejante, dada la gran dificultad de aquel entonces en las comunicaciones.

El codificador argentino informóse en los códigos de Luisiana y de Chile y en el proyecto de Freitas. Con plausible probidad intelectual el doctor Vélez declaró en su obra, que los trabajos del jurisconsulto brasileño estaban realizados de acuerdo con las últimas novedades de la escuela histórica, fundada por Savigny. Ambos codificadores dirigieron fundamentalmente en lo que respecta al modo de considerar esta faz del derecho internacional privado. La liberalidad de los principios incorporados como preceptos positivos en nuestro Código, es inspiración del espíritu general de su autor, que quiso hacer de su obra un instrumento de población de colonización y de civilización del país.

El criterio regulador del domicilio que informa las disposiciones correspondientes del Código, hace de éste un cuerpo de legislación casi original por completo y profundamente previsor de los intereses del país, para el que legisla. Obedece así á una corriente de conveniencias políticas, económicas y sociales diversas á las que [illegible] inmigración en nuestro suelo, unida con el precepto legal del domicilio las absorciones que el de la nacionalidad, sustentado por los del viejo continente, trae como consecuencia.

Siendo el vínculo de derecho positivo de la nacionalidad norma jurídica de tan graves proyecciones para la vida de los pueblos y de los individuos, es del caso inquirir qué se entiende por tal, desde que de ella depende el Estado la capacidad de las personas.

La nacionalidad, según una escuela de juristas franceses es un vínculo contractual entre el Estado y el individuo, que impone obligaciones recíprocas. Como derivativo de tal definición, que es, según los mismos, un mero reconocimiento de la realidad legal, nace para la persona el deber de dar un año de cortesía á la entidad Estado, antes de renunciar á la ciudadanía correspondiente.

Es defectuosa de modo incurable esta definición que la prohija el profesor Weiss con su alta autoridad. Ella no incluye en sus términos á los innumerables incapaces por sexo, edad y condición que salen de un país y adoptan otra nacionalidad; y después, porque tal situación no es consecuencia de contrato ninguno, sino que es, como los grandes amores y el sentimiento religioso, emanación del corazón humano.

Siendo insuficientes las definiciones que han sido formuladas, las completa el catedrático presentando á su turno las condiciones que debe cumplir el particular como el Estado para que exista la calidad de ciudadano y tener, por lo tanto, el principio superior que ha de regir su estado y capacidad.

Según el orador, el vínculo de unión debe tener diez características indispensables que él llama los diez axiomas de la nacionalidad. Desde luego, es una adhesión voluntaria y de buena fe que hace la persona de pertenecer á una nación determinada. Analizando tal requisito fustigó enérgicamente el juego innoble y por completo subalterno de la doble ciudadanía con que muchos prosperan en el país al realizar sus anhelos que formulan en la expresión corriente de "hacer la América".

Como corolarios de tal principio, manifiesta el orador que el Estado no puede obligar al individuo á tomar una nacionalidad dada, porque ello importaría desvirtuar la esencia incoercible de la adhesión espontánea.

Consideró el caso de los que habiendo renunciado á su propia nacionalidad no hayan adquirido ninguna otra. Los "sin patria" abundaban, y Suiza tuvo que legislar especialmente para impedir el trastorno que nace de individuos que actúan en el consorcio social sin estado ni capacidad conocida desde que no pertenecen á ninguna nación dada. Para estos ciudadanos de la República Universal existe el precepto de que son considerados como hijos de la última nación en que hubieren vivido, y si ésta no se conociere, de aquélla en que tuvieren su domicilio, y si residieren simplemente, se les aplica la legislación del país en que se hallaren.

Anunció el orador su propósito de dar en el curso que va desenvolviendo una conferencia en que estudiará la situación jurídica de la mujer y del niño, en la legislación actual, y desde luego se adelanta á formular un aplauso para las leyes recientes del Japón que consignan entre sus adelantos las merecidas conquistas de la mujer desde el punto de vista de su capacidad.

En términos entusiastas exhortó á la juventud que lo escuchaba para que siguiera con tesón é interés la orientación de las ideas modernas respecto á las lagunas que se notan en nuestra legislación, que así estarán habilitados para recoger la bandera de las reformas cuando el porta-estandarte caiga en la jornada de la vida y sostenerlas hasta verlas triunfantes por su incorporación en nuestros códigos.

El auditorio, saludó con unánimes y prolongados aplausos las últimas palabras del doctor Zeballos, habiéndolo hecho antes en varias oportunidades.

AVISOS EN LAS PLAZAS Y CALLES

Medida que debe generalizarse

Hace algún tiempo, al ocuparnos sobre el abuso del aviso anti-estético en las calles de la ciudad, dimos cuenta de las gestiones iniciadas ante la superioridad por la dirección de paseos con objeto de obtener algunas reformas en los colores y tamaños de los anuncios colocados en las sillas, que por una concesión municipal se alquilan en varios paseos de la capital.

De acuerdo con las aclaraciones dicha dirección, los concesionarios de esas sillas sometieron á la aprobación de la Intendencia, el nuevo modelo de avisos, en el cual se suprime los colores fuertes que antes abundaban, y se disminuye también el actual tamaño de tales anuncios.

La Intendencia sometió á su vez dichos modelos á informe de la dirección de paseos.

Creemos que la resolución adoptada en este caso debiera ser generalizada, á fin de que todos los avisos antes de ser colocados en las plazas y calles públicas, sean aprobados por la citada repartición municipal.

De este modo y con el criterio estético que esa oficina municipal, más que ninguna otra, debe tener, se evitará tal vez que los paseos y calles del municipio sean llenados, como sucede ahora, con grandes cartelones de mal gusto y con esas sillas de que nos ocupamos más arriba, los que no obstante la reforma que se proyecta, continuarán siendo de lo más antiestético.

EL BALLENERO NORUEGO "FRAM"

SU SALIDA DEL RIO DE LA PLATA

Observaciones y estudios oceanográficos

En la tarde de ayer se fijó para hoy á primera hora la salida del ballenero noruego "Fram", con la misión de hacer una campaña de estudios oceanográficos.

Este buque, que pertenece al gobierno de Noruega, fué construído en Larvik en 1893 por el explorador Nansen, utilizándosele en la expedición que él mismo dirigiera á las tierras árticas, poco más tarde. De regreso de esa campaña el "Fram" sufrió algunas modificaciones en sus compartimentos interiores para destinársele al viaje científico que realizó Sverdrup en Groenlandia é islas adyacentes, en el período comprendido entre los años 1898 y 1902.

Desde esta fecha hasta Agosto de 1910, permaneció en Noruega, zarpando luego con el expedicionario R. Amundsen á las tierras antárticas. Y una vez que este jefe acampó en la bahía de Gales, el "Fram" llegó á nuestro puerto el 17 de Abril último.

Aquí entró al dique de carena con objeto de limpiar los fondos. En esa oportunidad, LA PRENSA volvió á ocuparse de este buque especialmente construído, reproduciendo una fotografía que hacía ver la forma especial de su casco, que se asemeja á la del huevo, con objeto de ofrecer menos resistencia á las presiones de los hielos para el caso que llegase á ser aprisionado por éstos.

Con su aparejo de goleta, el "Fram" puede navegar hasta nueve y diez millas con buenos vientos, pero para contrarrestar los efectos de las calmas, posee un motor Diesel á combustión interna de 180 caballos de poder, el cual le imprime una velocidad de cuatro millas por hora. Además, posee un motor á aceite pesado, sistema Bolinder, de 15 caballos, para la maniobra del ancla, y otro del mismo tipo, pero de 5 caballos, para el empleo de la máquina de sondar á grandes profundidades.

La tripulación total del "Fram" la [illegible] catorce personas, incluyendo [illegible] los primeros tenientes T. Nilsen y H. Gjaldbaek, de la marina de guerra noruega, que desempeñan las funciones de primero y segundo jefe de la nave; el oceanógrafo señor A. Kutschin, y once hombres de equipo y tripulación.

En el viaje que inicia hoy este ballenero, permanecerá tres meses navegando entre el río de la Plata y la costa occidental de Africa, especialmente en la zona comprendida entre los grados 20 y 30 de latitud Sur, ó sea el trópico de Capricornio, sin tocar puerto ni fondeadero alguno, haciendo trabajos oceanográficos: de temperaturas, corrientes, sondajes y dragados del fondo del mar, á fin de hacer estudios de la fauna y flora marítima de la zona recorrida, no solamente en el fondo, sino también en la superficie é interior del Atlántico meridional.

La duración de esta campaña, que, indudablemente, tendrá que aportar un gran contingente á la ciencia, en lo que se refiere á la Oceanografía, se ha fijado en tres meses. Así habrá tiempo de alistar al "Fram" para que pueda zarpar en los primeros días de Octubre próximo, con rumbo á los mares antárticos, en busca del capitán Amundsen, quien, como hemos dicho ya, estableció su campamento de invierno el año pasado en la bahía de Gales, acompañado de siete hombres y ciento veinte perros esquimales, con víveres para un año, con la intención de explorar las tierras antárticas, exploración que inició al despedirse del "Fram", á cuyo comandante dió instrucciones de efectuar el viaje que iniciará mañana, á la espera de la época en que debe regresar al Sur, en busca de los exploradores.

Esta expedición, que cuenta con todo el apoyo del gobierno de Noruega, es costeada, además, por las sociedades científicas de este país, y también por algún elemento privado, que contribuye á satisfacer una parte de los gastos que ella origine.

INSTITUTO NACIONAL BACTERIOLÓGICO

SU ORGANIZACION

LAS BASES PRINCIPALES

El instituto nacional bacteriológico, cuya creación proyectó la comisión designada por decreto de Abril 21 del corriente año y aprobó el ministerio de Agricultura en 6 del mes actual, quedó organizado sobre las siguientes bases.

Tendrá por objeto:

Estudiar las enfermedades infecto-contagiosas del ganado y los medios de evitarlas; auxiliar al servicio de policía sanitaria determinando experimentalmente el diagnóstico de las enfermedades; prestar todo su concurso en la enseñanza de las materias de su especialidad y facilitar á los estudiosos los medios necesarios para llevar á cabo sus investigaciones científicas, de acuerdo con los reglamentos y resoluciones que al efecto se dicten; evacuar las consultas que le sean hechas por el ministerio, la división de ganadería, las sociedades rurales y los ganaderos; propagar por medio de conferencias y publicaciones, todos aquellos conocimientos que sea útil divulgar entre los ganaderos de la República; preparar los productos bacterianos (sueros, vacunas, tuberculinas, etc.), que le sean encomendados por el Ministerio de Agricultura y la división de ganadería con destino á los servicios oficiales.

De acuerdo con los propósitos enunciados en el decreto de 21 de Abril, á que nos hemos referido, el instituto se dividirá en las siguientes secciones, las cuales serán habilitadas á medida que lo permitan los recursos de que se pueda disponer:

Sección A: investigaciones y diagnósticos, con cuatro médicos veterinarios y dos ayudantes; sección B: anatomía é histología patológicas, con un médico veterinario y un ayudante; sección C: química biológica, con un químico y un ayudante; sección D: experimentación de vacunas y sueros, con un médico veterinario y un ayudante.

Se ha resuelto que el director actual continuará las investigaciones científicas y que todos los servicios funcionarán bajo su dirección y á las órdenes del subdirector que lo sustituirá en caso de ausencia.

La sección A, tratará de esclarecer experimentalmente, en todos los casos, el dignóstico de las enfermedades infectocontagiosas en las que intervine el servicio de policía sanitaria de los animales.

Con este último objeto la sección de policía sanitaria, con los veterinarios de su dependencia y en la forma que sea más eficaz para la rapidez de las comunicaciones, enviará al instituto de acuerdo con las disposiciones que serán formuladas, los materiales necesarios para el diagnóstico y un informe sobre los síntomas y lesiones de la enfermedad observada.

Esta disposición regirá sin perjuicio de las medidas de policía sanitaria reglamentarias que la división de ganadería crea conveniente aplicar inmediatamente á cada caso. [illegible] podrán enviar directamente al instituto toda clase de productos patológicos con la condición de indicar, en cada caso, las circunstancias especiales de donde las muestras procedan.

El instituto no evacuará ninguna consulta sin solicitar informes previos de la división de ganadería respecto á las medidas sanitarias que puedan haber adoptado en el establecimiento.

Las secciones B y C, auxiliarán y completarán con sus estudios de índole especial las investigaciones emprendidas por la sección A.

La sección D, ejecutará los trabajos experimentales sobre la naturaleza y el valor de los sueros y vacunas que los sean encomendadas por el Ministerio de Agricultura ó la división de ganadería.

Los nuevos inspectores del servicio sanitario que en adelante se nombren deberán practicar en el instituto, durante dos meses, por lo menos, los ejercicios técnicos necesarios para la eficacia de su misión.

Esta práctica podrá ser apr

BOLETIN TELEGRAFICO DEL EXTERIOR, DE LAS PROVINCIAS Y TERRITORIOS

VIA COLON

EL CONSUL ARGENTINO EN PARIS

Condecorado por el rey Alfonso

PARIS, Junio 7 — El cónsul argentino en esta capital, señor Llobet, recibió del secretario del rey Alfonso XIII de España, una carta redactada en términos muy halagüeños, en la cual se le anuncia que ha sido condecorado con el grado de comendador de la orden de Alfonso XII.

La encomienda venía acompañada de los retratos del rey y de la infanta Isabel, con dedicatorias, en las cuales se hace referencia á los excelentes recuerdos dejados por el señor Llobet y su esposa en su último viaje á Madrid.

EL PABELLON ARGENTINO EN ROUBAIX

Próxima inauguración

PARIS, Junio 7—Se efectuará mañana la inauguración del pabellón argentino de la exposición internacional organizada en Roubaix.

El acto será presidido por el señor Rodríguez Larreta, ministro argentino en esta capital.

Numerosos invitados saldrán de esta capital para asistir á ese acto. Serán conducidos á Roubaix en dos trenes especiales.

EMIGRACION A LA ARGENTINA

MADRID, Junio 7—Dicen de Cádiz, que zarpó hoy de aquel puerto el trasatlántico español "León XIII", á bordo del cual embarcaron contenares de emigrantes andaluces.

INFORMACIONES COMERCIALES

MERCADO FINANCIERO LONDINENSE

LONDRES, Junio 7 — En el mercado monetario fueron abundantes las existencias. La tasa del descuento estuvo más floja.

El volumen total de las operaciones de descuento, fué poco considerable. La tasa particular estuvo algo más firme.

En el Stock Exchange el tono general de las cotizaciones fué irregular y las operaciones fueron escasas.

La sección de ferrocarriles argentinos experimentó la influencia favorable de los excelentes informes recibidos acerca del tráfico.

En la sección de títulos extranjeros hubo poca oferta de los peruanos; los argentinos, de 1886, hallaron compradores; los colombianos mejoraron por efecto de la noticia de que las remesas para el pago de intereses se harán á razón de 20.000 libras esterlinas en vez de 12.000 por mes, y los de Nicaragua subieron un punto, por efecto del tratado firmado con los Estados Unidos. De estos últimos hay buen número de tenedores en esta plaza.

PRECIOS Y COTIZACIONES

TITULOS NACIONALES

LONDRES, Junio 7—Los títulos de 4 por ciento del empréstito de 1897, cerraron á 88 3/4; los de 4 y 1/2 o/o de 1889 á 10 por ciento; los de 5 por ciento de 1888, á 103 1/2; los de 4 por ciento de 1889, á 99 por ciento, ex cupón; los de 5 por ciento de 1886, á 104 por ciento; el 5 por ciento de 1909, á 103 por ciento; los de 5 por ciento de 1891, á 104 1/4; los de 4 por ciento de 1909, á 88 5/8 ex cupón; los de 4 por ciento de 1900 á 88 5/8.

TITULOS PROVINCIALES

LONDRES, Junio 7—Los títulos de 3 y 3 1/2 por ciento, emitidos por la provincia de Buenos Aires para redimir las cédulas, se cotizaron á 72 3/4.

BUENOS AIRES, Junio 7 — Las acciones serie H se cotizaron á 44.20 ex cupón.

OPERACIONES PRIVADAS DE DESCUENTO

LONDRES, Junio 7 — Las operaciones privadas de descuento se hicieron á 2 1/16.

TITULOS ARGENTINOS EN NUEVA YORK

NUEVA YORK, Junio 7—Los títulos del empréstito argentino de 1900 cerraron á 98 o/o.

FERROCARRILES ARGENTINOS

LONDRES, Junio 7—Ferrocarril del Sud. Las acciones ordinarias cerraron á 123 1/2.

Ferrocarril Buenos Aires Oeste. Se cotizaron á 125 o/o.

Ferrocarril Central Argentino. Acciones ordinarias, á 105.

Acciones deferidas, á 100 1/2 por ciento.

Ferrocarril Buenos Aires al Pacífico. Acciones ordinarias, á 93 por ciento.

Ferrocarril Gran Oeste Argentino. Acciones ordinarias á 105 1/2 por ciento.

Ferrocarril Nordeste Argentino. Acciones ordinarias, á 44 o/o.

Ferrocarril Córdoba y Rosario. Acciones preferidas de 6 por ciento, se cotizaron á 104 o/o, sin dividendo.

Las acciones de segunda preferencia se vendieron á 65.

Ferrocarril Central Córdoba. Los debentures se pagaron al tipo de 51 por ciento.

Ferrocarril de Entre Ríos. Acciones ordinarias, á 47 1/4 o/o.

Acciones preferidas de 5 por ciento, á 97 1/2 o/o.

Acciones de segunda preferencia, se vendieron á 68 1/2 o/o.

MERCADO DEL CAPITAL

NUEVA YORK, Junio 7 — Se efectuan descuentos particulares al tipo de 3 1/2 á 3 3/4.

BERLIN, Junio 7 — El descuento bancario está á 4 o/o.

El descuento particular se efectuó al tipo de 3 o/o.

LONDRES, Junio 7 — El descuento bancario estuvo al tipo de 3 o/o.

El descuento particular se efectuó al tipo de 1 15/16 o/o.

PARIS, Junio 7 — El descuento bancario está á 2 o/o.

El descuento particular se efectuó al tipo de 2 1/8 o/o.

MERCADO DE CAMBIOS

BERLIN, Junio 7—Los cambios sobre Londres, se cotizaron á 20 44.50 marcos la libra esterlina.

GENOVA, Junio 7—Los cambios sobre Londres se cotizaron á 25 40 liras la libra esterlina.

Sobre París, á 100.38 liras los 100 francos.

Sobre Berlín, á 124 21 liras los 100 marcos.

PARIS, Junio 7 — El cambio sobre Londres se efectuó al tipo de 25.20 francos la libra esterlina.

NUEVA YORK, Junio 7—Los cambios sobre Londres se cotizaron al tipo de 4.86 15 dollars la libra esterlina.

A 60 días se hicieron á 4 83 25 dollars la libra esterlina.

A 90 días se hicieron á 4 83 25 dollars la libra esterlina.

NUEVA YORK, Junio 7—Los cambios sobre Berlín se cotizaron al contado al tipo de 95 1/16 cents.

A 90 días, á 94 3/8 cents los 4 marcos.

Sobre Francia se giró á 5.20 francos al contado, y á 5.23.15 francos el dólar, á 90 días.

MERCADO DE CEREALES

TRIGO

HAMBURGO, Junio 7—El trigo argentino ha sido vendido hoy en este mercado á razón de 153 marcos la tonelada.

BERLIN, Junio 7 — Se ha cotizado ayer el trigo en este mercado, para el mes de Julio, á 1 dollar 37 7/8 cents por bushel.

BUDAPEST, Junio 7 — El trigo para Octubre se ha vendido á razón de 1 dollar y 24 cents por bushel.

NUEVA YORK, Junio 7 — En este mercado de cereales se obtuvieron los siguientes precios:

El trigo para entregar en Julio se cotizó á 98 1/4 cents el bushel.

Para Septiembre, á 96 1/4 cents el bushel.

En el mercado de trigo disponible las cotizaciones fueron las siguientes:

El trigo número 1 de primavera del Norte Duluth, á llegar, puesto á bordo á 1 dollar 06 5/8 cents el bushel.

El número 2, rojo, puesto á bordo, á 99 cents. el bushel.

El número 2, duro, nominal, á 1 dollar el bushel.

El trigo de Manitoba, puesto á bordo, á 1 dollar 08 1/4 cents el bushel.

CHICAGO, Junio 7 — Las cotizaciones en el mercado de cereales fueron las siguientes:

Para Julio, á 92 1/4 cents por bushel.

Para Septiembre, á 90 cents por bushel.

Para Octubre, á 92 cents por bushel.

PARIS, Junio 7 — El trigo se cotizó en este mercado á razón de 1 dollar 39 cents por bushel, para Agosto.

LIVERPOOL, Junio 7—En este mercado de cereales el trigo se cotizó á los siguientes precios:

El trigo para entregar en Junio, á 6 chelines 10 peniques las 100 libras.

Para Octubre, á 6 chelines 3 3/4 peniques.

El trigo del Río de la Plata se cotizó á 6 chelines 10 1/2 peniques las 100 libras.

El trigo nuevo de Australia, se cotizó á 7 chelines 3 1/2 peniques las 100 libras.

MAIZ

NUEVA YORK, Junio 7 — El maíz para entregar en Julio se cotizó, á 61 3/4 cents por bushel.

Para Septiembre, á 62 cents el bushel.

En el mercado de maíz disponible las cotizaciones fueron las siguientes:

El maíz para exportación, á 59 1/2.

El número 2, de elevadores, á 62 cents por bushel.

El número 2, de elevadores, nuevo, á 61 3/4 cents por bushel.

CHICAGO, Junio 7—Se cotizó el maíz para Julio, á 54 3/4 cents por bushel.

Para Septiembre, á 55 3/4 cents por bushel.

Para Octubre, á 54 1/2.

HAMBURGO, Junio 7 — Se ha cotizado el maíz al contado, á 122 marcos por tonelada.

LIVERPOOL, Junio 7 — El maíz se cotizó en este mercado á los siguientes precios:

El maíz tipo mezcla, de los Estados Unidos, á 4 chelines 9 1/8 peniques para Julio.

Para Septiembre, á 4 chelines 10 1/4 peniques.

El maíz nuevo de los Estados Unidos, á 4 chelines, 8 peniques las 100 libras, para Septiembre.

El maíz viejo, del Río de la Plata, para entrega inmediata, se cotizó á 6 chelines 8 peniques.

SEMILLA DE LINO

LONDRES, Junio 7 — La semilla de lino de Calcuta, para entregar en Julio y Agosto, fué cotizada en este mercado á razón de 67 chelines por quárter de 416 libras.

HAMBURGO, Junio 7 — La semilla de lino argentino se ha cotizado en este mercado á razón de 3.32 marcos la tonelada.

AVENA

NUEVA YORK, Junio 7 — Los precios de la avena fueron los siguientes:

La número 2, blanca, nueva, se cotizó á 44 cents; la número 3, blanca, á 43 1/2 cents; la Standard, á 43 1/2 cents; la blanca, por llegar, de 44 á 47 cents el bushel.

CHICAGO, Junio 7—Los precios de la avena fueron los siguientes:

Para Julio, á 37 1/2 cents por bushel.

Para Septiembre, á 38 cents por bushel, y para Octubre, á 39.

MERCADO DE CARNES

LIVERPOOL, Junio 7 — Los corderos de nueva se vendieron de 1 chelín 9 peniques á 1 chelín 10 peniques por stone de 8 libras inglesas.

La carne vacuna, congelada, se vendió de 3 chelines 3 peniques á 2 chelines 6 peniques por stone de 8 libras inglesas.

Los cuartos delanteros de la misma se vendieron de 1 chelín 4 peniques á 1 chelín 6 peniques por stone de 8 libras.

En las últimas 24 horas, entraron en el mercado 2.800 cuartos de novillos sin congelar (chilled).

Nota: El stone equivale á tres kilos 129 gramos.

MERCADO DE CUEROS

HAMBURGO, Junio 7 — Los cuartos secos de Buenos Aires, se cotizaron en este mercado de 98 á 102 marcos los 100 kilogramos.

Los cueros salados, de matadero, se vendieron de 64 á 68 marcos los 50 kilogramos.

Los cueros salados, de saladero, se vendieron de 44 á 55 marcos los 50 kilogramos.

MERCADO DE LANAS

HAVRE, Junio 7—La lana peinada del Río de la Plata, se vendió á 172.50 francos los 100 kilogramos; para Julio á 175 francos; para Septiembre, á 174.50 francos y para Diciembre, á 174 francos.

HAVRE, Junio 7 — La lana gruesa del Río de la Plata, no fué ofrecida hoy. La última cotización fué de 200 francos los 100 kilogramos; para Julio, á 200; para Septiembre, á 200 francos; para Diciembre, á 200 francos.

ROUBAIX (Tourcoing), Junio 7 — La lana peinada de los puertos del Río de la Plata fué cotizada á 5.37.50 francos por kilogramo; para Julio, á 5.35 francos; para Septiembre, á 5.32.50; para Diciembre, á 5.32.50 francos.

AMBERES, Junio 7—Las lanas argentinas se cotizaron á 5.20.50 francos; para Julio, á 5.80; para Septiembre, á 5.65 y para Diciembre, á 5.55 francos.

MERCADO DE ALGODON

LIVERPOOL, Junio 7 — El algodón se cotizó el sábado en este mercado á los siguientes precios:

El producto Midling, de entrega inmediata, se vendió á 6.87 peniques la libra; para fines de Julio, á 7.96; para Septiembre, á 7.69; para Noviembre, á 7.16; para Diciembre, á 7.09.

En las últimas 24 horas, se vendieron 3.000 pacas en este mercado.

NUEVA YORK, Junio 7 — Los precios del algodón en este mercado fueron los siguientes:

Para entregar en Junio, á 15.71 cents la libra; para Julio, á 15.16; para Septiembre, á 14.80; para Octubre, á 14.49; para Diciembre, á 14.47 cents la libra

MERCADO DE METALES

ORO, PLATA, COBRE Y ESTAÑO

LONDRES, Junio 7—La plata en barras se vendió á 24 1/2 peniques la onza Troy.

El cobre estuvo á 55 libras 8 chelines 9 peniques la tonelada.

A plazos estuvo á 56 libras la tonelada.

El estaño estuvo á razón de 209 libras la tonelada.

Su precio á plazo fué de 192 libras 15 chelines la tonelada.

LONDRES, Junio 7 — El oro en esta plaza se vendió á 77 chelines 9 peniques la onza.

NUEVA YORK, Junio 7—La plata en barras se cotizó á 53 1/4 cents la onza.

El cobre para Junio y Julio se vendió á 13 dólares las 100 libras.

El estaño se vendió al contado á 43 3/4 cents las 100 libras.

MERCADO DE PETROLEIO

AMBERES, Junio 7 — El petróleo americano refinado se ha vendido en esta plaza al precio de 19 francos.

LONDRES, Junio 7—El petróleo refinado se ha vendido en esta plaza al precio de 6 1/4 peniques.

LIVERPOOL, Junio 7 — El petróleo refinado se ha vendido en esta plaza — precio de 6 1/2 peniques.

ITALIA

EN MONTECITORIO

EL PRESUPUESTO DE RELACIONES EXTERIORES

LA CUESTION ALBANESA

Importantes declaraciones del hon. Chiesa

GRAVES CARGOS CONTRA TURQUIA

LLAMAMIENTO A LA DIPLOMACIA EUROPEA

Notable discurso del hon. Guicciardini

GENERALES APROBACIONES DE LA CAMARA

ROMA, Junio 7 — La Cámara de Diputados en su reunión de hoy, estuvo concurrida por un discreto número de sus miembros. Había también bastante concurrencia en las tribunas y especialmente las reservadas al cuerpo diplomático y á los ex legisladores, con motivo del especial interés que en los círculos políticos y de la diplomacia despertó el anuncio de la moción presentada por el hon. Eugenio Chiesa, diputado republicano de Massa y Carrara, sobre la cuestión albanesa y de un discurso del hon. Francisco Guicciardini, diputado constitucional por San Miniato, Florenze, sobre la política exterior de Italia.

Leída y aprobada el acta de la sesión anterior, tomó primero la palabra el hon. Elio Morpurgo, representante del colegio electoral de Civida-le nel Friuli, manifestándose vivamente preocupado por los trágicos envenenamientos ocurridos en Bolonia, hace algún tiempo, en el seno de algunas familias que comieron sardinas en lata procedentes de Portugal. El orador desea saber si el gobierno hizo algo en el sentido de evitar para el futuro la repetición de hechos semejantes.

Le contesta acto seguido el hon. Alfredo Falconi, subsecretario del Interior, quien manifiesta que el gobierno apenas tuvo conocimiento del lamentable suceso, ordenó inmediatamente el secuestro general de toda la mercadería de esa clase que apareció sospechosa, iniciando al mismo tiempo las oportunas gestiones diplomáticas con el gobierno protugués, para que vigilara estrictamente la confección de las latas de pescados, cuidando que las prescripciones de higiene y asepsia fueran observadas con el mayor cuidado.

El hon. Antonio Vicini, subsecretario de Instrucción Pública, contesta luego á una interrogación del diputado por Guastalla, hon. Adelino Sichel, quien desea saber si el gobierno declarará feriado el día 5 del próximo mes de Julio, en que se celebrará con grandes festejos el cincuentenario de la creación de la escuadra nacional, manifestando que las escuelas tuvieron ya con los otros festejos realizados demasiadas vacaciones, no siendo por lo tanto conveniente concederles una más.

Acto seguido toma la palabra el hon. Eugenio Chiesa, quien pronuncia un brillante discurso, comunicando á la Cámara su impresiones sobre la cuestión albanesa, después de los estudios y observaciones practicadas personalmente en su reciente viaje por aquellas regiones.

El discurso del diputado republicano, es toda una requisitoria contra el gobierno turco, al cual acusa de haber perpetrado y de seguir perpetrando numerosísimos abusos, supercherías y atrocidades, en sus tentativas de sofocar la revolución de las provincias albanesas.

El hon. Chiesa, ensaliza con palabras vibrantes de emoción la lucha heróica de los albaneses en defensa de su idioma, de sus costumbres y de sus fueros y protesta indignado contra la indiferencia de las grandes naciones en una cuestión humanitaria de tanta importancia que desidia del ministerio de Relaciones Exteriores de Italia y de sus representantes en Turquía y en Albania, cuyas relaciones sobre los últimos acontecimientos, dice, no fueron sinceras ni en provecho de la causa albanesa, que es eminentemente civil, ni de los intereses italianos, tan importantes en aquellos parajes. (Aprobaciones en muchas bancas).

Continuando su brillante peroración que es escuchada con inmenso interés por los mismos diputados constitucionales, el hon. Chiesa pide que el gobierno nacional se haga iniciador de una enérgica acción diplomática hacia Turquía, para que dicha nación sea obligada á observar estrictamente el artículo 23 del Convenio de Berlín.

Volviendo luego á examinar la situación interna de Albania, afirma que es deber de las potencias europeas escuchar el grito de un pueblo que defiende con su mejor sangre la causa de sus libertades y pide que se haga por Albania, cuando menos, lo que se hizo por Macedonia, esto es, organizar una fiscalización administrativa y militar europea de la acción del gobierno turco en aquella región.

Para fundar su pedido refiere, fundándolos con documentos y apuntes tomados personalmente, numerosos datos sobre el desgobierno y los incalificables abusos perpetrados por los turcos en Albania y desmintiendo con energía los rumores de que el movimiento revolucionario albanés fuera una simple intentona de un escaso grupo de descontentos; demuestra la seriedad del movimiento y termina haciendo votos porque el gobierno italiano entienda el deber que le corresponde, deber que, según él, es casi un derecho: que tome la iniciativa de que es objeto su moción, realizando así, no tan sólo una meritoria obra de progreso y de justicia, sino la cautela de los verdaderos intereses de la nación en los Balkanes.

Grandes aplausos desde las bancas de la extrema izquierda, y de varias otras fueron tributados al orador, quien declara luego, en nombre también de otros once diputados, que retira su moción, debiendo presentar oportunamente sobre la materia una orden del día, que sintetice la cuestión, dándole toda la importancia que merece.

Acto continuo toma la palabra el hon. Francisco Guicciardini, y la concurrencia se dispone á escucharle con muestra de marcado interés, pues es universalmente reconocida la competencia del ex ministro de Relaciones Exteriores, en disquisiones de asuntos internacionales y de ese ramo.

El hon. Guicciardini, inicia su discurso lamentando el hecho que Italia no haya conquistado aún, en el concierto de las grandes potencias, el puesto que le pertenecería por su importancia y su tradición política y diplomática.

Después de una somera reseña de la acción diplomática interna nacional en los últimos diez años, se complace en tomar nota de la gran actividad demostrada por algunos gobiernos y pone de relieve que la obra del de Italia, no correspondió siempre á las exigencias de la situación.

Concluyendo la reseña aludida, manifiesta que quedaron sobre el tapete la discusión de dos importantísimas cuestiones: la de los Balkanes y la que se refiere á las regiones mediterráneas de Africa. Sobre ellas pide que el ministro del ramo manifieste claramente su pensamiento á la Cámara, oportunamente esto, añadiendo que ella tiene el derecho de saber sin limitaciones de palabras, si los intereses italianos en aquellas regiones fueron salvaguardados en la forma amplia que el decoro y el espíritu de la nación exigen. (Grandes aplausos).

Declara, á continuación, que es de parecer que en los Balkanes debe conservarse el "statu quo", pero de manera tal que Italia no se encuentre otra vez en la necesidad de aceptar la fuerza de los hechos realizados (la alusión evidente á la ocupación de Bosnia y Herzegovina, por parte de Austria, provoca una verdadera ovación desde casi todas las bancas y de la tribuna popular).

Agrega el orador con grande energía: "Muchas, muchísimas veces el público internacional tuvo la impresión, bastante justificada á la verdad, de que Italia, á pesar de sus alianzas y de sus relaciones amistosas con las potencias más importantes está como aislada en el concierto europeo...

"Esa impresión debe desaparecer cuanto antes y para conseguirlo es necesario que nuestra política exterior sea hecha, no tan sólo con la preocupación de defender intereses comerciales ó evitar la posibilidad de conflictos inminentes, sino con la más decidida confianza en la misión que á Italia le está reservada en el porvenir. (Comentarios, aprobaciones).

Manifiesta que á pesar de sus declaraciones anteriores, está convencido de la utilidad que para Italia representa la triple alianza, pero agrega que al mismo tiempo que pensar en su renovación, el gobierno italiano debe preocuparse de mejorar en lo posible las relaciones entre Italia y Austria, pues sin ello, resultará inútil toda acción diplomática basada sobre la alianza.

"En Italia, agrega, persiste la irritación contra el gobierno austriaco, por la manera con que son tratados los italianos de las regiones que permanecen bajo la soberanía del gobierno de Viena, mientras que en Austria se piensa que Italia contempla esa cuestión tan sólo con propósitos de reivindicaciones territoriales."

"De una parte y de la otra surje la acusación recíproca de poca sinceridad, y, sin embargo, yo opino que bastaría un poco de buena voluntad de ambas partes, y, especialmente, de parte de Austria, para eliminar, sino el "irredentismo", lo que es materialmente imposible, á lo menos la agitación permanente de ánimos que la solidaridad hacia los hermanos que luchan con tenacidad admirable para conservar, con sus costumbres y su idioma, el sentimiento de su nacionalidad, alimenta en la península.

"Austria puede, cuando lo quiera, suprimir las causas de la irritación aludida, y para eso sería suficiente concediera á sus súbditos de nacionalidad italiana las prerrogativas que los gobiernos de Francia é Inglaterra negaron en las mismas condiciones, sin encontrar la misma resistencia. (Aprobaciones)."

El hon. Guicciardini termina su notable discurso afirmando que una sincera amistad entre Austria é Italia sería una de las mejores garantías de paz para Europa, pero, agrega, que cualesquiera que fueren las garantías de tranquilidad, Italia debe tener un fuerte ejército y una poderosa armada, lo que es más necesario que todo, si se quiere libertar al pueblo y á la diplomacia, de la preocupación de que Italia no esté bastante preparada para cualquier acontecimiento, dada especialmente la compleja situación internacional.

(Grandes y calurosos aplausos. Muchos oradores se congratulan con el orador).

Habla luego el hon. Artom Ernesto, diputado de Castelnuovo di Garfañana, Lucca, quien se manifiesta convencido de la necesidad de desarrollar una fuerte política de expansión colonial, siguiéndole en el uso de la palabra el hon. León Caetani, representante del cuarto colegio electoral de Roma, quien al contrario niega toda conveniencia para Italia en la ocupación de Trípoli, en donde afirma no es posible enviar ninguna emigración permanente. (Aplausos en las bancas de la extrema izquierda), y luego de haber pedido se mejore las condiciones de dan representar aún con mayor dignidad á la nación en el extranjero, termina diciendo que el gobierno debería concentrar todos sus esfuerzos en normalizar, guiar y proteger las corrientes emigratorias, las que son una fuerza viva de expansión pacífica y útil de la cual Italia debe alegrarse y no avergonzarse. (Ovación desde las tribunas y muchísimas bancas).

Acto seguido se levanta la sesión.

EL PROCESO CUOCOLO

NUMEROSAS DECLARACIONES

Arresto de un testigo

VIOLENTO INCIDENTE

ROMA, Junio 7—Comunican de Viterbo que se reanudó esta mañana el proceso Cuocolo, que se sigue ante la corte de asises de aquella ciudad, prestando declaración numerosos testigos.

A la sesión asistía un público bastante escaso, lucido interés, después de los careos de Abbatemaggio, decayó muchísimo, saliendo de la ciudad casi todos los forasteros que habían llegado para asistir á los debates.

Tomó primero la palabra el sombrerero Santafede, quien manifestó que conocía á Cuocolo desde muchos años antes de su muerte, añadiendo que juntos habían ideado el robo por el valor de setecientos mil francos en perjuicio del ex diputado Zaini, operación que les salió mal, pues fueron descubiertos y arrestados antes de haber logrado efectuarla.

Terminando su declaración, manifiesta la convicción de que Cuocolo fué asesinado por venganza.

Le sigue en turno el testigo Villani, propietario del restaurant "Mimi a'mmare", del cual tanto se habló en el curso del presente proceso.

Villani dice que Erriconc era un buen cliente de la casa; pero afirma no saber nada de su vida y de no recordar el banquete que fué celebrado en su casa el 5 de Junio de 1906.

Mejor memoria tiene, indudablemente, el mozo del restaurant aludido, el cual, no tan sólo recuerda el banquete de referencia, sino que puede asegurar que durante la comida el aspecto de los acusados actuales no tuvo para él nada de particular.

Suspéndese á este punto la sesión, que se reanuda á las dos de la tarde, siendo el primero en prestar declaración el maquinista del teatro-cenderio Edén, Adolfo Giordano.

Este testigo, que habla con muchas reticencias, niega lo que afirma en su declaración escrita ante el Juez de instrucción, esto es, que Erriconc comería á Cuocolo.

El presidente, obligando á que confiese la verdad, lo hace arrestar por los carabineros, manifestando la esperanza de que eso le servirá para recuperar la memoria.

La orden del presidente hace perder la calma á Erriconc, quien levanta la voz para quejarse de la manera con que se trata á los testigos que lo son favorables, acusando al presidente de no ser imparcial para con él.

Sus abogados tratan de calmarle, sin lograrlo, y entonces el presidente pierde la paciencia y consigue hacerle callar, amenazándolo con postergar el proceso si no sosiega definitivamente.

Presta declaración, acto seguido, la mujer Mariana Sala, que afirma que Abbatemaggio, cuando muchacho, sufría de convulsiones, y que un poco más grande, pegaba á su madre, haciéndola pasar, además, muchos otros malos ratos.

Abbatemaggio protesta desdeñosamente contra esas afirmaciones, negando terminantemente el hecho, y declaran después varios otros testigos. Todos repiten cosas que, tanto el jurado como el público conocen desde hace tiempo.

Luego, se cuelga á llamar á Giordano, quien manifiesta que es cierto lo que afirmó en su declaración escrita y disculpa su anterior falta de memoria, asegurando que ha quedado un poco trastornado después de la muerte de su esposa.

Declara por último el oficial de policía Simonelli, que detalla ampliamente sobre la manera como se encontró situado el cadáver de la Cutinelli, afirmando á continuación que los asesinos buscaron y se llevaron varios papeles que, probablemente, podían perjudicarles.

Termina diciendo, que cree capaz de cualquier infamia á Di Gennaro, y conceptúa hombre de antecedentes más que deshonestos á Enrique de Marinis. Luego se levanta la sesión.

LA VISITA DE LOS ALCALDES

MANIFESTACION EN EL CAPITOLIO

PEREGRINACION AL GIANICOLO

Discursos del alcalde Nathan

ROMA, Junio 7—Continúan siendo objeto de especiales demostraciones de simpatía, los numerosísimos alcaldes italianos que aun permanecen en esta capital y que vinieron con el fin de asistir á la inauguración del monumento á Victor Manuel II.

Estos funcionarios, por su parte, han aprovechado todas las oportunidades posibles para ofrecer el testimonio más elocuente de su patriotismo y de su admiración por Roma.

Hoy, á primera hora, se reunieron en número de más de cinco mil, y, precedidos por tres bandas de música, se dirigieron al Capitolio, seguidos de una enorme muchedumbre. La gran columna llevando á la cabeza á los más ancianos de los alcaldes, fué recibida por el alcalde de esta capital, señor Nathan, acompañado de la mayoría de los concejales. Su desarrolló, acto seguido, una hermosa ceremonia que provocó el mayor entusiasmo entre los espectadores.

Cuatro de los alcaldes visitantes se adelantaron hasta el busto de Mazzini llevando una hermosa corona, que depositaron sobre el pedestal, después de una hermosa alocución pronunciada por el alcalde de Milán, conde Manuel Greppi. Contestólo el alcalde Nathan, quien pronunció un bellísimo discurso, que fué recibido con grandes aclamaciones por la concurrencia.

Manifestó el orador, que el homenaje de los alcaldes italianos es la más solemne afirmación del patriotismo y solidaridad de todas las regiones del reino que evocan en este momento los recuerdos de aquellos hombres á quienes se debe la formación de la patria y de la nacionalidad.

Al terminar el señor Nathan, fué felicitado por los asistentes.

Momentos después, la columna siguió la marcha hacia el Gianicolo y se repitió la misma manifestación en la estatua de Garibaldi.

También en esta ocasión habló el alcalde Nathan, quien glorificó á Garibaldi, llamándolo "caballero de la libertad mundial".

Terminado el acto, se disolvió la manifestación, siendo acompañados los alcaldes hasta el Capitolio.

LA SITUACION POLITICA

Una cuestión de confianza

ROMA, Junio 7—La cuestión del monopolio de los seguros por el Estado, que deberá ser estudiada el próximo sábado, por las comisiones parlamentarias, para ser discutida después por la Cámara, dará motivo, seguramente, á un gran debate, pues en los círculos políticos se atribuye gran importancia á esta iniciativa del hon. Giolitti, presidente del consejo, que ha manifestado que hará cuestión de confianza en la aprobación de este proyecto.

Aunque en los órganos de la prensa como entre las agrupaciones políticas, esta declaración del jefe del gabinete ha dado margen á numerosos comentarios, deduciéndose de ellos que el gobierno tiene conocimiento de los grandes tropiezos que encontrará el proyecto.

Se dice, también, que á fines del mes actual será presentado en la Cámara el proyecto de reforma electoral, tema que también provocará apasionados debates en el seno del parlamento.

Serán éstas las dos principales batallas que librará el gabinete en el actual período, y aunque se descuenta el triunfo del hon. Giolitti á causa de la compacta mayoría que lo apoya, pueden producirse incidentes que afecten la estabilidad de la administración actual.

EN EL QUIRINAL

Revista de las banderas

ROMA, Junio 7—Tuvo lugar hoy, en el patio de honor del Quirinal, la ceremonia de la revista de las banderas de los regimientos por el rey. El acto resultó imponente, y fué presenciado por una gran concurrencia.

Tan pronto como Victor Manuel III hubo pasado la revista, acompañado por el estado mayor general y altos jefes del ejército y dignatarios palatinos, comenzó el desfile hacia la estación Termini, en donde los destacamentos tomaron los trenes para dirigirse á sus respectivas guarniciones.

Durante la revista, desde uno de los balcones interiores del palacio, presenciaban el acto los pequeños príncipes. La concurrencia, al reconocer al príncipe de Piamonte, vestido de blanco, saludando marcialmente á los estandartes, con la mano en la visera de la gorra, le tributó una calurosa ovación.

EN HONOR DE MASCAGNI

Un telegrama del alcalde de Liorna

ROMA, Junio 7—Con motivo del gran éxito obtenido por el maestro Pietro Mascagni en Buenos Aires, en el estreno de su nueva ópera "Isabeau", se prepara en Liorna, ciudad natal del distinguido compositor, una artística placa que será inaugurada en uno de los sitios más centrales de la ciudad, glorificando así su hermosa labor.

El alcalde de esa ciudad dirigió al maestro un afectuoso telegrama, que dice:

"Liorna saluda á su hijo esclarecido y espera la primicia de "Isabeau" en Italia".

GRAN TEMPORAL EN BRESCIA

Perjuicios considerables

ROMA, Junio 7—Telegramas de Brescia, anuncian que se desencargó hoy sobre esa ciudad y alrededores, un violento temporal, que causó grandes daños en la población.

Numerosas casas se inundaron á causa del desbordamiento del torrente Canale, cuyas aguas subieron considerablemente.

Las pérdidas son muy importantes.

EL CINCUENTENARIO DE LA MARINA

Gran revista naval en Nápoles

ROMA, Junio 7—Con motivo de celebrarse en el próximo mes de Julio el cincuentenario de la fundación de la armada naval italiana, se realizará una gran revista naval en el puerto de Nápoles, en la que figurarán la mayor parte de las grandes unidades de la escuadra.

El rey Victor Manuel, desde una de esas naves, presenciará, después, el desfile de los grandes acorazados y cruceros.

Este acto dará ocasión á grandes fiestas en esa ciudad.

Uno de los números principales del programa, será la conferencia que dará el vicealmirante hon. Giovanni Bettolo, ex jefe de estado mayor general, sobre la historia de la marina italiana en los cincuenta años transcurridos.

Por la noche habrá un gran festival marítimo, brillantísimas iluminaciones en el puerto y en las naves de la escuadra.

NUEVO ACCIDENTE A LE PRINCE

Su salida para Paris

ROMA, Junio — Comunican de Génova que esta mañana el volador Le Prince intentó nuevamente reanudar su viaje para Roma, pero esta vez también su tentativa resultó sin efecto, pues apenas se había elevado unos cuantos metros en el aire, su aparato se volcó, precipitándolo al suelo.

Le Prince salió ileso del accidente pero el monoplano quedó en tales condiciones que el volador renunció definitivamente á su viaje saliendo esta misma tarde para Paris, para donde había salido ya esta mañana también Vidart.

EL HON. RATTAZZI, GRAVISIMO

ROMA, Junio 7—La salud del hon. Urbano Rattazzi, senador del reino, que es tan querido desde hace algún tiempo, ha sufrido en los últimos días una reagravación, tan seria, que los médicos que asisten al distinguido enfermo no ocultan sus temores de un desenlace fatal, que puede producirse de un momento á otro.

El hon. Rattazzi sufre de una gravísima afección al hígado.

Manifestación socialista

ROMA, Junio 7—Se anuncia que el próximo domingo las asociaciones populares de esta capital tomarán parte en una manifestación que se realizará en conmemoración de Carlos Pisacane.

Organizador de la manifestación es el comité local del partido socialista en nombre del cual hablará el docto. Romualdi, conmemorando al prócer al pie de cuyo busto serán depositadas varias coronas.

Concurso de esgrima

ROMA, Junio 7—Fué proclamado campeón de sable, en el concurso de esgrima para militares que se está celebrando en esta capital, el capitán de alpinos, señor Bobba, quien obtuvo la mejor clasificación en los varios encuentros efectuados.

Velada literaria

ROMA, Junio 7—Tuvo un éxito brillante la lectura realizada esta noche por el conocido poeta dialéctico-romano, César Pascarella, en el teatro Argentina en presencia de la mejor sociedad de Roma y de varias autoridades.

Pascarella leyó sus antiguos y nuevos sonetos sobre la historia de Roma deleitando al distinguido público que le tributó calurosos y repetidos aplausos.

Recepción en el Capitolio

ROMA, Junio 7—Tuvo lugar esta noche en la sala de los Horacios y Curiacios del Capitolio la brillante recepción ofrecida por la municipalidad á los tiradores y esgrimistas que participaron en los concursos efectuados en estos días.

El acto en el cual participaron el alcalde, señor Nathan y numerosas otras autoridades administrativas y políticas, resultó animadísimo.

ESPAÑA

EN EL CONGRESO

VARIAS INTERPELACIONES

RADICALES Y CARLISTAS

INCIDENTE TUMULTUOSO

Proyecto de crédito

MADRID, Junio 7 — Con regular animación en los escaños y buen número de curiosos en las tribunas, comenzó esta tarde la sesión del Congreso, presidida por el conde de Romanones. En el banco azul tomaron asiento el jefe del gabinete, señor Canalejas, y los ministros de Gracia y Justicia, é interino de la Gobernación, señor Barroso; de Fomento, señor Gasset; de Hacienda, señor Rodrigáñez y de Guerra, general Luque.

Leída y aprobada el acta de la sesión de ayer, se concedió el uso de la palabra al diputado radical por Barcelona, señor Alejandro Lerroux, quien interpeló al gobierno sobre los sucesos que se desarrollan en Jerez de la Frontera, de los que envié detalles en mis telegramas de ayer.

Dijo el diputado, que la situación en aquella localidad se agrava y que la excitación es de tal naturaleza, que podría dar motivo á incidentes de carácter gravísimo. Terminó pidiendo al gobierno que adopte las medidas del caso para resolver el conflicto planteado por causa de los arbitrios municipales.

Intervino el conde de los Andes, quien sostuvo que lo que ocurre en Jerez de la Frontera es sólo una maniobra electoral provocada por los elementos republicanos, con objeto de conseguir determinados fines políticos.

El señor Lerroux rechazó aquella afirmación, é insistió en sus anteriores manifestaciones.

Habló nuevamente el jefe de los radicales para formular una interpelación relacionada con la expulsión, por un tribunal de honor, del cuerpo de la guardia civil, del capitán Robles. Dijo que hasta ahora, los motivos permanecen en la más absoluta reserva y que acerca del hecho se hacen diversos comentarios.

El ministro de Guerra, general Luque, explicó lo ocurrido. Dijo que el tribunal de honor había recibido una carta del capitán Robles, en la que éste pedía suspendiérase el acuerdo de expulsión y ofrecía pedir el retiro de aquel cuerpo militar. Leyó el ministro la expresada carta y dijo que el capitán cumplió su promesa y el retiro le fué acordado.

Replicó el señor Lerroux, y sostuvo que los hechos habían ocurrido de diverso modo, y que lo comprobaba la existencia de un volante enviado por

SERVICIO EXCLUSIVO PARA "LA PRENSA", DE SUS CORRESPONSALES

El Sevilla tranquilizaron al vecindario, alarmadísimo por el accidente.

La situación en Jerez de la Frontera

MADRID, Junio 7 — Dicen de Jerez de la Frontera, que la situación existente en aquella ciudad, por causa de los nuevos arbitrios municipales, continúa igual que ayer.

Hoy el comercio permaneció con sus puertas cerradas en señal de protesta.

Por las calles de la ciudad patrullan parejas de guardias civiles para evitar que el vecindario realice manifestaciones públicas.

Ecos de los sucesos de San Feliu de Llobregat — Nuevos registros

BARCELONA, Junio 7—Las autoridades militares continúan con actividad el sumario instruído para esclarecer los sucesos desarrollados no hace muchos días en San Feliu de Llobregat.

Hoy se procedió á un registro en el centro carlista de esta ciudad y se hallaron numerosos armas de fuego, banderas carlistas, cornetas y un libro titulado "El perfecto guerrillero".

En el mismo centro se encontraba un carlista herido, quien confesó que había intervenido en los sucesos de San Feliu de Llobregat.

Pruebas de volación—Brillantes resultados

MADRID, Junio 7—En el aeródromo de Los Angeles, de esta capital, se realizaron hoy pruebas de volación que resultaron brillantísimas.

El campeón belga Tick se elevó á considerable altura, obteniendo el premio de duración. El español Loygorri ganó el de velocidad con un vuelo de veinte kilómetros en 22 minutos.

A las pruebas asistió una compacta muchedumbre.

Médico demente—Su suicidio

MADRID, Junio 7 — Dicen de La Coruña que esta tarde fondeó en aquel puerto procedente de la Argentina el vapor "Singlad Hawed" (?). El capitán manifestó que durante la travesía el médico de á bordo, doctor Abad sufrió un ataque de demencia y antes de que pudiera ser detenido se arrojó al mar suicidándose.

Entre varios miembros de la familia del suicida, que se hallaban en los muelles se desarrolló una escena conmovedora, al conocer la fatal noticia.

Registro de un terremoto

MADRID, Junio 7—Comunican de Tortosa, que en el observatorio del Ebro, los sismógrafos han registrado un fuerte temblor de tierra á considerable distancia.

Inundaciones en Calatayud — Huertas anegadas

MADRID, Junio 7 — Dicen de Zaragoza que el río Jalón se desbordó hoy en las cercanías de Calatayud, á consecuencia de las fuertes tormentas que se han descargado estos días en la provincia.

La inundación causó muchos perjuicios en las huertas que riega el río, en algunas de las cuales el agua alcanzó cerca de un metro de altura.

En los barrios bajos de la ciudad, los bomberos trabajaron con éxito y evitaron que ocurrieran desgracias personales.

VI centenario de Jovellanos — Llegada de asturianos

MADRID, Junio 7 — Dicen de Gijón, que se ultiman los preparativos de las fiestas para conmemorar el centenario del ilustre Jovellanos.

Hoy legaron ochocientos asturianos de La Habana, enviados en representación de la colectividad para asistir á las expresadas fiestas.

FRANCIA

REUNIONES DEL CONSEJO

En el domicilio de M. Monis

ASUNTOS TRATADOS

EN EL PALACIO DEL ELISEO

LA DELIMITACION DE LA CHAMPAGNE

PARIS, Junio 7—El gabinete celebró consejo esta mañana en el dormitorio de M. Monis.

El presidente del consejo comunicó á sus colegas la decisión adoptada por el consejo de Estado acerca de la revisión de la ley que delimita la región reconocida legalmente como productora del vino de Champagne.

El gabinete resolvió ratificar ese dictamen y presentar á las cámaras un proyecto para la represión de los fraudes, establecido en forma que permita á los interesados perjudicados por el fraude que recurran á los tribunales.

Quedó también resuelto que la actitud del gobierno con respecto á los proyectos de reforma electoral se mantenga conforme con la declaración ministerial leída ante las Cámaras por M. Monis al hacerse cargo de la presidencia del consejo.

El ministro de Trabajo y de Previsión Social, M. Paul B. Boncour, y el ministro de Finanzas, M. Caillaux, dieron cuenta de las declaraciones que harían en la cámara de Diputados en contestación á las anunciadas interpelaciones sobre la aplicación de la ley de pensiones obreras y dichas declaraciones fueron aprobadas por el gabinete.

Del domicilio de M. Monis los ministros se dirigieron al Palacio del Elíseo, en donde debían celebrar consejo en presencia de M. Armand Fallières.

El ministro de Justicia, M. Perrier, dio cuenta al presidente de la República de los asuntos tratados en el consejo de gabinete que acababa de celebrarse.

En el consejo de ministros fué firmado el decreto que deja establecida la delimitación de la Champagne, de acuerdo con la decisión del consejo de Estado.

Por esa decisión se ensancha el área reconocida como productora del vino de Champagne; pero dentro de ella se establecen dos regiones correspondientes á dos categorías distintas del mismo vino.

En seguida el ministro de Relaciones Exteriores, M. Cruppi, y el ministro de Guerra, general Goirán, dieron cuenta de las últimas noticias recibidas acerca de la situación en Marruecos.

Terminado el consejo de ministros, los ministros M. Caillaux, M. Pams, y M. Paul Boncour, volvieron á visitar á M. Monis y le comunicaron el resultado de las deliberaciones del consejo.

CAMARA DE DIPUTADOS

INTERPELACIONES APLAZADAS

La reforma electoral

PARIS, Junio 7—La Cámara de Diputados celebró sesión esta tarde, bajo la presidencia de M. Henri Brisson, diputado por Marsella.

Los diputados M. Meunier y M. Berniolles, propusieron interpelar acerca de la resolución adoptada por el gobierno, sobre delimitación de la Champagne.

La discusión inmediata de esa interpelación fué combatida por varios diputados, y rechazada por la Cámara.

También se resolvió que antes que se discutiesen las interpelaciones sobre la delimitación, la Cámara se ocuparía de las que han sido anunciadas con respecto á la aplicación de la ley de pensiones de retiro para ancianos.

En seguida continuaron los debates acerca del proyecto de reforma electoral, y después de discutirlo en general, se resolvió, por 531 votos contra 58, pasar á la discusión por artículo.

LA DELIMITACION DE LA CHAMPAGNE

Actitud del departamento del Aube

PARIS, Junio 7—Telegrafían de Bar sur Aube, que á pesar de la impresión causada por la resolución del consejo de ministros que ratifica la resolución del consejo de Estado en la cuestión de la delimitación de la Champagne, la irritación de los habitantes no ha dado lugar á desórdenes y reina tranquilidad general.

El prefecto del departamento del Aube se trasladó á aquella ciudad, para hacer frente á las eventualidades y las tropas recibieron orden de acuartelamiento.

En los caminos que conducen á las aldeas vecinas, los dragones realizan continuas patrullas.

Se reunieron esta mañana los delegados de los diversos comités de defensa agrícola, y votaron una moción por la cual protestan contra la decisión del consejo de Estado y piden á los diputados y senadores que reclamen la supresión de la delimitación.

Al mismo tiempo, piden á los viñateros que observen completa calma.

PARIS, Junio 7—Telegrafían de Bar sur Aube que se notan en todo el departamento de Aube indicios precursores de graves desórdenes.

En las alcaldías y las iglesias de numerosas comunas los viñateros han sustituído las banderas francesas por banderas rojas y cunde la agitación en forma cada vez más alarmante.

PARIS, Junio 7—Telegrafían de Bar sur Aube, que, á medida que se va extendiendo la noticia de la resolución adoptada hoy por el Consejo de ministros aumenta la efervescencia en la región y se teme que estallen desórdenes desde esta noche.

Las autoridades aplican nuevas y enérgicas medidas para evitarlo

FALLECIMIENTO DE M. ROUVIER

Demostraciones de pésame

PARIS, Junio 7—Se anuncia que acaba de fallecer en Neuilly-sur-Seine, el senador republicano radical por los Alpes Marítimos, M. Maurice Rouvier, ex presidente del consejo de ministros.

PARIS, Junio 7—La noticia de la muerte de M. Rouvier ha sido recibida con general pesar en esta capital. Se sabía que estaba enfermo desde hace varios días, á consecuencia de una congestión que le atacó á su regreso del campo, donde había ido á descansar, y que trajo, como consecuencia, la uremia, á la cual sucumbió.

Numerosísimas personas acudieron hoy al domicilio de M. Rouvier, para depositar tarjetas en señal de pesame.

PARIS, Junio 7 — El presidente de la República, M. Armand Fallières, se mostró muy conmovido cuando tuvo conocimiento de la muerte de M. Rouvier, y se apresuró á enviar su pésame á los deudos del extinto.

Las exéquias se efectuarán el sábado próximo.

LA DESAPARICION DE BAGUE

Su busca abandonada

PARIS, Junio 7 — Telegrafían de Tolón, que se ha renunciado á buscar por más tiempo al aeroplano del teniente Bague, que desapareció anteayer, después de salir de Niza, con el propósito de cruzar el Mediterráneo hasta Ajaccio.

El guardián del faro de Garupe, informó que ese mismo día vió sobre el mar un monoplano que trataba de regresar á tierra y teme que se haya caído al mar.

Regresaron á Tolón, Ajaccio y Bizerta, los torpederos que recorrieron el mar en una extensa zona, para tratar de encontrar indicios del volador desaparecido.

EXPLOSION DE UNA MINA

MUERTOS Y HERIDOS

PARIS, Junio 7— Telegrafían de Miramas que una mina que se estaba colocando en las obras para la colocación de los rieles del ferrocarril, hizo explosión antes de tiempo, cuando se hallaba á proximidad un grupo de obreros.

A consecuencia de la explosión, se produjo un desmoronamiento.

Perecieron seis operarios y otros varios resultaron heridos.

NOTICIAS DE VOLACION

PARIS, Junio 7 — Telegrafían de Avignon que esta mañana á las 4.25 salió del aeródromo de aquella ciudad el teniente volador Chevreau, quien se dirigía á Niza para completar el trayecto de la parte francesa de la carrera París-Roma.

Un fuerte viento le molestó mucho durante el vuelo y, habiéndose descompuesto su motor se vió obligado á descender en Cavaillon.

PROXIMOS VIAJES DE M. FALLIERES

PARIS, Junio 7 — Acaba de publicarse la lista de varios viajes que efectuará el presidente de la República, M. Armand Fallières, en un plazo de varias semanas.

El 23 del corriente se dirigirá á Rouen en donde asistirá á la inauguración oficial de las fiestas para la conmemoración del milenario de la Normandía.

El 3 de Julio se embarcará para Amsterdam en donde visitará á la reina Guillermina.

El 9 del mismo mes visitará la exposición internacional de Rochaix y el 16, la que se organiza en Caen.

Incidente entre oficiales

PARIS, Junio 7 — A consecuencia de los incidentes ocurridos entre el capitán Dogail y el capitán Huchet, ambos oficiales han sido castigados con ocho días de arresto.

Exequias del general Andry

PARIS, Junio 7 — Telegrafían de Marsecra que se efectuaron en aquella ciudad las exequias del general Andry, jefe del décimo quinto cuerpo de ejército, que tiene sus cuarteles generales en aquella ciudad

El acto fué imponente y asistió numerosísima concurrencia, con presencia de las autoridades civiles, militares y marítimas, y numerosas notabilidades de todos los círculos

El ministro de Guerra, general Goiran, se hallaba representado oficialmente.

Un importante destacamento de las tropas de la guarnición, rindió los honores militares.

Nuevo jefe del 15o. cuerpo

PARIS, Junio 7— En el consejo de ministros celebrado esta mañana, fué designado el general Marcier-Milon, para reemplazar al general Andry al frente del 15o. cuerpo de ejército.

Estado de M. Monis

PARIS, Junio 7—Las noticias que se publican del estado del presidente del Consejo, M. Monis, indican que su restablecimiento progresa rápidamente

Esta mañana recibió en su dormitorio á un grupo de periodistas que iban á informarse de su salud y conversó largo rato con ellos.

La visita del rey de Serbia

PARIS, Junio 7——— El rey de Serbia que debía visitar el mes pasado esta capital y suspendió su viaje con motivo del fallecimiento del ministro de Guerra, M. Berteaux, telegrafió al presidente de la República, expresándole su sentimiento por no poder efectuar su viaje hasta el otoño.

Su visita se realizará en el mes de Noviembre próximo.

El príncipe heredero otomano

PARIS, Junio 7—Llegó á esta capital, de paso para Londres, en donde asistirá á la coronación del rey Jorge V, el príncipe heredero de Turquía, Yusuf Izedin.

Fué recibido en la estación por el embajador otomano Naum Bajá, los miembros de la embajada, el introductor de embajadores M. Mollard, el prefecto de policía, M. Lépine, y el coronel Aldebert, edecán del presidente de la República, en representación de este último.

Noticias teatrales

PARIS, Junio 7—Se anuncia que el 9 de Agosto se embarcará para Buenos Aires la artista lírica francesa mademoiselle Litvine.

PARIS, Junio 7 — Esta noche se efectuó en esta capital el ensayo general de la ópera "Siberia" de Giordano, cuyo papel principal será desempeñado por la señora Lina Cavalieri.

Grandes tempestades

PARIS, Junio 7—Telegramas recibidos de Langres y de Moulins, anuncian que en aquellas regiones se desencandenaron hoy violentas tormentas acompañadas de granizo.

Se señalan varios accidentes personales debidos al mal tiempo. Las cosechas han sufrido perjuicios considerables.

ALEMANIA

LA CUESTION DE MARRUECOS

Temores de complicaciones

BERLIN, Junio 7 — Persiste en los círculos diplomáticos de esta capital el temor de que la cuestión de Marruecos provoque serias complicaciones, á pesar de la actitud conciliatoria asumida por Francia.

Este gobierno insiste en que Francia respete la soberanía del sultán y la integridad del imperio cherifiano y se sabe que envió á la cancillería de París una nueva nota, por la que manifiesta la esperanza de que Francia no violaría las estipulaciones del acuerdo de Algeciras. Reconoce el gobierno imperial los intereses especiales de Francia en Marruecos, pero teme que el gobierno de París se deje arrastrar por ciertos políticos y una parte de la prensa francesa que abogan por la ocupación militar permanente de Marruecos.

LA VOLACION EN ALEMANIA

Comentarios de la prensa

BERLIN, Junio 7—Los diarios de esta capital comentan complacidos los resultados de los vuelos efectuados ayer en Johannisthal. Manifiestan, sobre todo, su admiración por Hirth, quien alcanzó una altura de 1.550 metros, llevando á un pasajero en su monoplano. Es esta una altura no alcanzada hasta ahora por ningún aeroplano con pasajeros. El "record" para vuelos de esta clase era ochocientos metros.

La "Vossische Zeintung" espera que Alemania no tardará en batir en breve los demás "records" de volación, que son actualmente un monoplano de Francia, y que, en general, la volación adquirirá pronto en Alemania el desarrollo que merece.

UN TERRIBLE DRAMA DE FAMILIA

Obra de un exasperado

BERLIN, Junio 7—Un telegrama recibido de Halle, da cuenta de un terrible drama, que se desarrolló esta madrugada en aquella ciudad.

Un pintor, llamado Heitel, que vivía separado de su esposa, penetró esta mañana en la casa que ésta ocupaba en compañía de una señora amiga. Después de un vivo altercado, Heitel mató á su esposa, á su hijo, de pocos meses y á la dueña de la casa. Luego se atrincheró en la casa y resistió durante tres horas á la policía. Esta intentó en vano tomar la casa por asalto, el pintor rechazó á los agentes á tiros de revólver.

Finalmente, la policía hizo penetrar en la casa algunos de los perros que emplea para perseguir á criminales, y el pintor, dándose cuenta de la imposibilidad de continuar la resistencia, se suicidó de un tiro de revólver.

El suceso causó gran sensación en Halle, donde Heitel ocupaba una respetable posición social.

LAS POTENCIAS Y LA REBELION ALBANESA

BERLIN, Junio 7 —En los círculos oficiales de esta capital, se dice que las potencias están decididas á abstenerse de toda intervención, con motivo de la rebelión de Albania, á pesar de la última nota del gobierno montenegrino, que está redactada en términos belicosos y hace prever la posibilidad de un conflicto

Los gobiernos de las diferentes potencias opinan que una intervención agravaría aún más la situación en los Balkanes

Un banquero neoyorquino en palacio

BERLIN, Junio 7—El emperador Guillermo recibió hoy en audiencia al conocido banquero Jacob Schiff, de Nueva York, y conversó con él un largo rato. Le invitó luego á almorzar, distinción que el emperador sólo acuerda á muy pocos personajes no oficiales.

Otro incidente en Alsacia Lorena

BERLIN, Junio 7—Comunican de Mulhouse (Alsacia), que acaba de producirse un nuevo incidente, que es objeto de variados comentarios.

Las autoridades militares de Mulhouse se negaron á asistir á un banquete que se dió anoche en el Hotel Central, con motivo del concurso de volación del alto Rhin, porque en ese hotel se había alojado el hijano nacional. El rechazo de la invitación produjo gran irritación en el vecindario.

Congreso escolar alemán

BERLIN, Junio 7 — En Coblenz se inaugurará hoy un congreso escolar alemán, al que asistirán profesores y pedagogos de todas las regiones del país. Presidirá el congreso el ex ministro de Instrucción Pública, doctor Boeting.

Jubileo del partido progresista

BERLIN, Junio 7—El partido progresista por dar celebra el cincuentenario de su fundación. Organizó, con ese motivo, una reunión, á la que asistieron numerosos miembros de las demás fracciones liberales.

El noviazgo de la princesa Victoria Luisa

BERLIN, Junio 7—En los círculos de la corte, se asegura que está definitivamente resuelto el casamiento de la princesa Victoria Luisa, hija del emperador Guillermo, con el gran duque heredero Adolfo Federico de Mecklenburg-Strelitz. Es probable que el 17 del corriente mes, se publique el anuncio oficial del noviazgo

De ministro á banquero

BERLIN, Junio 7—Anúnciase que el consejero Dernburg, ex ministro de las Colonias, ha iniciado negociaciones para entrar en el consejo directivo del Banco Alemán-Asiático.

Como se sabe, dicho personaje fué director de varios establecimientos bancarios, antes de ser ministro.

Próxima visita de jefes japoneses

BERLIN, Junio 7—Anúnciase que el general Nogi y el almirante Togo, visitarán esta capital, así como otras varias capitales del continente, después de las fiestas de la coronación del rey Jorge, á las que asistirán en calidad de enviados del Mikado Mitsuhito.

MÉXICO

VIOLENTO TERREMOTO

Grandes destrozos en la capital

DERRUMBAMIENTO DE UN CUARTEL

NUMEROSAS VICTIMAS

MEXICO, Junio 7 — Hoy á las cuatro de la madrugada se sintió en esta capital un terremoto de extraordinaria violencia.

Los temblores se sucedieron durante un largo rato, en la dirección Norte á Sur.

Se abrieron grandes grietas en el suelo y varias casas se derrumbaron. Numerosos edificios públicos, entre ellos la histórica catedral de Santo Domingo, sufrieron graves deterioros y algunos amenazan derrumbarse.

En el cuartel de artillería los temblores provocaron una explosión de gas, la cual contribuyó á aumentar el pánico. El cuartel se derrumbó y unos setenta soldados fueron sepultados bajo los escombros.

Se calcula en cincuenta á sesenta el número de los muertos y heridos.

MEXICO, Junio 7—Entre los edificios que sufrieron por el terremoto de esta mañana, figuran, además de la catedral, el palacio nacional, la estación central y varias escuelas. La violencia del terremoto fué tal, que se doblaron los rieles del ferrocarril de Buenavista.

Sufrió especialmente el barrio del Oeste. Las casas de comercio de ese barrio, á pesar de estar construídas sobre rocas, resultaron agrietadas. En la estación central fué muerto un ingeniero. Una escuela se derrumbó; pero sin que hubiera allí víctimas. El terremoto produjo grietas en una de las paredes del palacio nacional y desquició la base de uno de sus arcos.

Varias personas fueron muertas é heridas en plena calle por los escombros que caían de todas partes. Las víctimas son todas mexicanas. En cuanto á los extranjeros, murió solo un obrero chino.

Como es natural, el terremoto provocó gran pánico en la población, y la gente pasa la noche al aire libre, no atreviéndose á volver á sus casas porque teme que se repita el fenómeno.

MEXICO, Junio 7—Las últimas informaciones recogidas por las autoridades hacen ascender el número de los muertos causados por el terremoto á sesenta y tres y á setenta y cinco el de los heridos. Las víctimas son en su mayor parte soldados.

En cuanto á las pérdidas materiales, se las calcula en cien mil pesos oro.

LLEGADA DE MADERO A MEXICO

Recepción entusiasta

MEXICO, Junio 7—El señor Madero, jefe de la revolución, llegó hoy á esta capital, y fué objeto de una grandiosa recepción popular.

Millares de personas acompañaron desde la estación hasta el palacio nacional, donde hubo un recibo, al que acudieron numerosos personajes políticos prestigiosos.

Las calles del trayecto estaban empavesadas y las llenaba un enorme gentío, que aclamaba al popular caudillo.

Las señoras, especialmente, le vitorearon con gran entusiasmo.

El jefe de la revolución realizó el viaje de Ciudad Juárez á esta capital sin incidente alguno, resultando así infundadas las informaciones de los diarios norteamericanos que habían anunciado la existencia de un complot para asesinarlo.

INGLATERRA

LA HUELGA MARITIMA EN PERSPECTIVA

A LA EXPECTATIVA

LONDRES, Junio 7 — Los miembros de la comisión directiva de la federación de marineros, aseguran que es inminente la huelga general del gremio, la que, como se sabe, debe estallar en víspera de las fiestas de la coronación

En el barrio del puerto aparecieron de nuevo carteles, que invitan á los marineros y fogoneros á que se mantengan listos para suspender el trabajo á la primera orden que reciban.

Mientras tanto, el trabajo en el puerto continúa como siempre, y los carteles son por el momento el único indicio de la gran huelga que se prepara.

LA EXPEDICION ANTARTICA NORUEGA

Informe de Amundsen

LONDRES, Junio 7 — El "Times" acaba de publicar el primer informe sobre la expedición antártica noruega que dirige el capitán Amundsen.

El informe remonta al 9 de Febrero último, y dice que Amundsen estaba entonces á punto de dirigirse al Sur, con objeto de establecer un depósito de víveres bajo el grado 80 de latitud Sur. Esperaba llegar al grado 83 y establecer allí otro depósito, más pequeño que el anterior, ante de empezar la noche larga del otoño é invierno.

LA VOLACION EN EL EJERCITO

Un vuelo del capitán Cody

LONDRES, Junio 7—A pedido del rey Jorge, quien se encuentra actualmente en el campamento militar de Aldershot, el capitán Cody efectuó hoy un brillante vuelo por encima de la llanura de Laffan.

Dicho oficial ejecutó una serie de interesantes evoluciones. Voló á gran altura y con extraordinaria velocidad y luego descendió y voló casi tocando el suelo, pasando á una distancia de sólo 20 pies del soberano.

El rey admiró mucho el vuelo y felicitó calurosamente al volador.

Fiestas estudiantiles en Cambridge

LONDRES, Junio 7 — Como ya han terminado los exámenes en la universidad de Cambridge, los estudiantes dedican los pocos días que aún quedan del año universitario á toda clase de fiestas y juegos.

Esta tarde se inauguraron las llamadas fiestas de Mayo y se ha notado que los estudiantes no remaran este año con el mismo empuje que en los anteriores. El Pembroke College ocupará probablemente por primera vez el primer puesto en las regatas.

La sociedad dramática de aficionados de la universidad prepara varias funciones. Habrá además fiestas con motivo de la próxima visita de los jugadores de cricket y de polo de la India. Finalmente, se preparan grandes festejos con motivo de la ceremonia de la colocación de grados á los primeros ministros que asisten á la conferencia imperial y á los que la universidad confirió títulos de doctores honorarios.

Proyecto de vuelo de Folkestone á Bulogne

LONDRES, Junio 7 — Se proyecta organizar un vuelo con un pasajero de Folkestone á Boulogne sur Mer. Cada uno de los organizadores del vuelo contribuirá con mil libras esterlinas para instituir premios.

Contra el desembarco de Castro

LONDRES, Junio 7 — Comunican de Kingston que las autoridades de Jamaica han resuelto prohibir que el general Cipriano Castro, ex presidente de Venezuela, desembarque en aquella isla. Tratarán, además, de impedir que los enemigos del actual gobierno venezolano organicen una expedición revolucionaria en Jamaica.

ESTADOS UNIDOS

LA REPUBLICA PORTUGUESA

Su próximo reconocimiento

WASHINGTON, Junio 7—Este gobierno impartió á la legación de la Unión en Lisboa, la orden de reconocer oficialmente la República de Portugal, tan pronto como la asamblea constituyente haya ratificado el nuevo régimen.

LA PROXIMA CAMPAÑA ELECTORAL

Roosevelt en favor de Taft

WASHINGTON, Junio 7—El ex presidente Roosevelt, prometió formalmente al presidente Taft, prestarle su apoyo más decidido en las elecciones presidenciales del año 1912.

Mr. Taft persiste en asegurar que no se presentaría como candidato en las próximas elecciones; es, sin embargo, probable que modifique su resolución, en vista de las instancias reiteradas de sus amigos políticos, quienes consideran al actual presidente como el único candidato republicano capaz de derrotar á los demócratas.

LAS FUERZAS EN LA FRONTERA

SU PROXIMO RETIRO

WASHINGTON, Junio 7—En los círculos oficiales se anuncia que, en vista de la mejora habida en la situación de México, el presidente Taft proyecta retirar las fuerzas concentradas á lo largo de la frontera de aquel país y distribuirlas en las diferentes gobernaciones de Texas.

Ya fueron retirados doscientos soldados de infantería de marina que se encontraban en la estación naval de Guantánamo (Cuba), listos para trasladarse á México. Ese cuerpo partió para su guarnición habitual.

El viaje de Limantour

NUEVA YORK, Junio 7—El señor Limantour, ex ministro de Hacienda de México, deseoso de evitar que le entrevisten los representantes de los diarios de Nueva York, resolvió no pasar por esta ciudad en su actual viaje. Se dirigió desde Saint Louis á Montreal, donde se embarcará para Francia.

Anuncio de un terremoto

NUEVA YORK, Junio 7—Los aparatos sismográficos de los principales observatorios del país, registraron esta mañana un violentísimo terremoto.

AUSTRIA HUNGRIA

EL MINISTRO URUGUAYO EN VIENA

Recepción oficial

VIENA, Junio 7 — El emperador Francisco José recibió hoy oficialmente al nuevo ministro de la República del Uruguay, doctor Alberto Guani, quien le entregó sus credenciales.

En los discursos pronunciados en esta ocasión, tanto el emperador como el nuevo ministro, insistieron en la cordialidad que existe entre Austria-Hungría y la República del Uruguay.

El acto, que fué muy solemne, se realizó en el castillo de Schoenbrunn.

Duelo entre diputados

BUDAPEST, Junio 7 — A consecuencia de un altercado que tuvieron en la Cámara, se batieron hoy, en duelo, el diputado ministerial Paul Farkas y el clerical George Sztrecsanyi. En el quinto asalto, Sztrecsanyi recibió una herida en la cabeza.

El arma elegida fué el sable.

Traslado del emperador

VIENA, Junio 7 — El emperador Francisco José abandonó hoy el castillo de Schoenbrunn y se trasladó á su residencia cerca de Linz.

TURQUIA

LA REBELION EN ALBANIA

Actitud de los midritas

UNA ESTRATAGEMA HABIL

CONSTANTINOPLA, Junio 7 — Anúnciase que las fuerzas otomanas han rechazado á los midritas de Alessio después de un breve combate, en el que los turcos como los rebeldes tuvieron sólo un muerto.

Se sabe que los jefes de esa poderosa tribu albanesa no profesan mucho entusiasmo por la rebelión, y es probable que no tarden en someterse al gobierno.

Se anuncia que diez mil mujeres y niños albaneses han huido ante el avance de las tropas otomanas, refugiándose en Podgoritza.

VIENA, Junio 7— Informaciones recibidas de Cettigne dicen que el ataque á Alessio, llevado á cabo por los midritas, fué una estratagema empleada por estos últimos, con objeto de desviar la atención de los buques de guerra turcos que vigilan las costas, y facilitar así el desembarque de armas y municiones, destinadas para los rebeldes.

Esa táctica tuvo un éxito completo, y el desembarque se efectuó sin dificultad alguna.

LLEGADA DEL SULTAN A SALONICA

CONSTANTINOPLA, Junio 7—Llegó hoy á Salónica en el acorazado "Barbarossa" el sultán Mohamed V, acompañado de dos de sus hijos, varios ministros y otros personajes.

Las autoridades y la población de Salónica hicieron una recepción entusiasta al soberano.

El sultán se propone realizar una gira por varios distritos de Macedonia.

PORTUGAL

LA FUTURA PRESIDENCIA DE LA REPUBLICA

Numerosos candidatos

LISBOA, Junio 7 — Circulan ya los nombres de numerosos candidatos para la presidencia de la República en el primer período constitucional. Entre ellos figuran los de los prohombres de mayor actuación en el partido republicano y aun los de algunos que permanecieron siempre alejados de la política; pero que son conocidos por sus tendencias democráticas.

Parece que hasta hoy, quien cuenta con mayores probabilidades y tiene mayor arraigo en la opinión pública, es el actual ministro de Relaciones Exteriores, doctor Bernardino Machado.

CONSPIRADORES DETENIDOS

LISBOA, Junio 7 — Continúa la policía la persecución de los conspiradores y propagandistas contra la tranquilidad pública.

Hoy fué detenido el ex repostero mayor del palacio das Necessidades, señor Silva Ramos, contra quien se aducen varios cargos de conspiración contra la República.

En Limoeiro fueron también arrestados otros tres monarquistas, llegados ayer de Castello Branco, y á quienes la policía esperaba en la estación.

La autonomía de los hospitales

LISBOA, Junio 7 — Anuncian de Oporto que varios representantes de la Venerable Orden Tercera conferenciaron hoy con el gobernador señor Nunes Ponte, de quien solicitaron que influya para que sea mantenida la autonomía de los hospitales de la misericordia, como hasta hoy.

El gobernador se limitó á manifestar que haría llegar al gobierno la solicitud de la Orden.

CUBA

LEVANTAMIENTO DEL "MAINE"

Estado de los trabajos

HABANA, Junio 7—Continúa hoy el trabajo de las máquinas que sacan el agua del espacio encerrado en la empalizada que se construyó alrededor del casco del crucero "Maine". El agua bajó hoy otros cinco pies, dejando descubierto un montón confuso de objetos de toda clase, cubiertos, en parte, de algas y otras plantas marinas. Se destacaba la curefia de un cañón y el pasadizo del puente del comandante

Ya se ve una parte de la proa y se puede tener una idea de los terribles destrozos causados por la explosión en aquella parte de la nave.

JAPON

UN NUEVO COMPLOT

Hallazgo de un depósito de dinamita

TOKIO, Junio 7 — Las autoridades acaban de descubrir un nuevo complot, que parece ser obra de los que mantenían relaciones con la banda del famoso Kotoku, el anarquista que fué condenado á la pena de muerte y ejecutado por haber urdido una conspiración contra el Mikado Mitsuhito y la familia imperial.

En una casa particular del pueblo de Nagoya fué descubierto un depósito de dinamita y otros materiales explosivos y resultaron complicados: Sakutaro Isantu y Genatsu Goto, dos agitadores anarquistas, cuyas relaciones con Kotoku son conocidas por la policía.

Las autoridades están convencidas de que se trata de un complot, aunque Genatsu Goto sostiene que pensaba utilizar la dinamita para la pesca.

Se han efectuado numerosos arrestos

MARRUECOS

LLEGADA DE OMRANI A FEZ

Los buques españoles

PARIS, Junio 7 — Comunican de Fez que llegó á aquella ciudad la mehallan á las órdenes del cherife Mohamed el Omrani, que acude en apoyo del sultán Muley Hafid.

MADRID, Junio 7—Comunican de Larache que los buques españoles llegados hace poco á aquel puerto continúan á la expectativa de posibles acontecimientos.

Hasta ahora no ha desembarcado

HOLANDA

UN VAPOR EN LLAMAS

AMSTERDAM, Junio 7—Un telegrama recibido de Flessingue, anuncia que frente á Wardon fué avistado hoy un gran vapor que ardía.

Se ignora, hasta ahora, el nombre del vapor, el que tiene cuatro palos y una chimenea amarilla. Se cree que es el vapor "Oxonian", de la Lyeland Line.

CHINA

Disturbios en Futshan

LONDRES, Junio 7 — Telegramas recibidos de Hong Kong, anuncian que han estallado graves disturbios en la ciudad china de Futshan, á causa del nuevo impuesto sobre el alcohol.

La muchedumbre, enfurecida, saqueó y destruyó la oficina de impuestos y cometió otros excesos. Reina gran alarma en el vecindario y los habitantes abandonan en masa la ciudad.

RUSIA

Un nuevo escándalo administrativo

SAN PETERSBURGO, Junio 7 — El gobierno acaba de enjuiciar á varios ingenieros del personal de la administración de los ferrocarriles del Estado, así como al presidente y á varios miembros del concejo municipal de esta capital. Todos ellos están acusados de haber cometido graves abusos y de haberse valido de sus posiciones para enriquecerse á expensas del fisco.

BRASIL

EL TONELAJE DEL "RIO DE JANEIRO"

RIO DE JANEIRO, Junio 7—Se firmó un contrato con el representante de la casa Armstrong, modificando los planos del acorazado "Río de Janeiro", reduciendo á 27.000 las toneladas y manteniendo las características del "San Pablo".

—El consejo de guerra seguido al capitán teniente Costa Mendes, acusado de haber bombardeado á Manaos, consideró incompetente el fuero militar para juzgarlo, por lo que recurre al supremo tribunal, sin que todavía esto lo excluya de la responsabilidad en los hechos.

EL FUSILAMIENTO DE MARINEROS

RIO DE JANEIRO, Junio 7—En la sesión de la cámara de diputados el doctor Barbosa Lima se ocupó del caso del vapor "Satélite", donde fueron fusilados varios de los marineros que actuaron en el motín naval y de la pretendida locura de Joao Cándido.

—El ministro de Hacienda comunicó al presidente Fonseca que la recaudación de las rentas en Mayo aumentó en siete mil contos, respecto del año anterior.

—Los gobernadores de los Estados del Norte invitaron al ministro de Agricultura á visitarlos para que conozca sus necesidades.

LA REVOLUCION DE MATTO GROSSO

RIO DE JANEIRO, Junio 7—Telegrafían de Cuyabá que dió un manifiesto Bento Xavier, el jefe de la revolución en el Estado de Matto Grosso en que dice que vuelve llamado por los electores que adoptaron la candidatura del doctor Metello para el gobierno del Estado.

Ataca al gobernador Costa Marques.

Dicen que intentó Bentos Xavier saquear las haciendas y robar caballos para vender en el Paraguay.

"Tribuna" dice que no tiene importancia las incursiones de Matto Grosso, que se trata sólo de bandidos.

El vapor "Colastiné"

FLORIANOPOLIS, Junio 7 — Llegó el vapor "Colastiné", con 61 toneladas de farina, procedente de ésa.

CHILE

LOS PERUANOS EN IQUIQUE

El aniversario de Arica

SANTIAGO DE CHILE, Junio 7—La compañía de bomberos, el club, y sociedad de socorros mútuos y otras instituciones peruanas de Iquique se hallan en liquidación.

—Todos los diarios conmemoran el aniversario de la toma de Arica.

"La Mañana", publica un fotograbado con el retrato de José Ignacio Bustamante, en el que dice que el capitán del ejército que salvó á Arica es el hoy presidente de la Argentina, doctor Sáenz Peña.

"La Unión", publica el retrato del doctor Sáenz Peña, con este título:

"Curiosidad histórica: Roque Sáenz Peña, en la fecha del asalto, con uniforme peruano".

Ambos diarios discretamente, usan las consideraciones debidas al actual presidente de la Argentina.

El Senado, en la sesión de hoy, después de tratar varios asuntos administrativos, se reunió en sesión secreta, á pretexto del despacho de solicitudes particulares, pero dicen que trató cuestiones internacionales relacionadas con Tacna y Arica.

EL DEFICIT EN LA HACIENDA PUBLICA

Emisión de bonos

SANTIAGO DE CHILE, Junio 7 — El consejo de estado despachó en la sesión de hoy el proyecto de ley que se someterá al congreso destinado á salvar el déficit en la hacienda pública mediante una emisión de bonos.

—La cancillería ha enviado á las legaciones en el extranjero una circular pidiendo la hoja de servicio de los empleados, con objeto de confeccionar el escalafón diplomático.

—El ministro de Chile en el Uruguay ha comunicado á la cancillería que en la combinación de mañana viene á este país, en viaje de placer, el ministro de los Estados Unidos, en el Uruguay, señor Erwin Morgan.

EL TELEGRAFO TRASANDINO

Servicio irregular

SANTIAGO DE CHILE, Junio 7—"El Mercurio", publica hoy una larga é interesante nota editorial sobre el mal servicio de los telégrafos trasandinos y repite muchas denuncias ya hechas.

Pide á los gobiernos de Chile y de la Argentina que den solución á este asunto, que interesa al movimiento de ambos países.

Como una prueba más de la irregularidad de estos servicios, haré notar que esta mañana el telégrafo del Estado me devolvió varios telegramas entregados y aceptados anoche para su trasmisión y que sin embargo, no se enviaron.

Suspensión de trabajos — Estudios ferroviarios en la Argentina

SANTIAGO DE CHILE, Junio 7—Los altos hornos de Corral han paralizado los trabajos á causa de la falta de entrega por parte del gobierno de los bosques de Valdivia, de los que concedió 80.000 hectáreas; pero sólo ha entregado 20.000.

Un representante de la sociedad visitó ayer al presidente de la República para exponerle las razones y quejas que habían obligado á la compañía á tomar aquella resolución.

El presidente le prometió tomar medidas.

Quedan inactivos varios millones de pesos y

públicos, para la desinfección de los granos que se exportan.

—Fallecieron los señores Lindolfo M. Alberti y Adolfo Mansilla.

CONGRESO DE POLICIA

La represión en el orden social

MONTEVIDEO, Junio 7—Refiriéndose al congreso policial, dice hoy "El Día" que por el ministerio del Interior se remitió, conforme á lo resuelto por el gobierno, la credencial que servirá al señor Benjamín Fernández Medina para intervenir como delegado de la institución de la República en el congreso que debe celebrarse en esta capital, en la fecha que se fijará oportunamente, así que hayan designado sus delegados todos los países que se han adherido al convenio de 1905.

Dice que son diversos é interesantes los puntos que se tratarán en esa conferencia, y no ha de ser seguramente el menos ocasionado á debate, el relativo á las relaciones policiales de auxilio, respecto á las medidas de represión en el orden social.

Sabido es—agrega—el diverso criterio que al respecto fijan las legislaciones y usos, por ejemplo, de la Argentina y el Uruguay.

Existen allí leyes que no tenemos en nuestras prácticas, y por consiguiente, en abierta contradicción con las que aquí rigen.

Ese será, fuera de duda, uno de los puntos en que el culto encuentre de opiniones haya de dar margen á más labor del Congreso.

A ese sólo título lo señalamos, sin perjuicio de considerar que se tratarán muchas otras cuestiones, en las que el intercambio razonado de criterios de los países adherentes dé por resultado soluciones útiles para todos.

HUELGA DE CARBONEROS

MONTEVIDEO, Junio 7—Se declararon en huelga los carboneros del Cerro.

Entre los gremios obreros reina nuevamente extraordinaria agitación.

El problema del proletariado se impone cada día más imperiosamente, y provocará, antes de mucho, graves conflictos, cuyas consecuencias pueden ser dolorosas.

—"La Razón" se felicita de que el partido Radical argentino resuma á la vida activa, concurriendo á las urnas en una de las provincias, donde se efectuarán elecciones.

El impuesto á los sarnífugos—Arrollado por un tren—Incendio de una confitería—Diplomáticos con licencia.

MONTEVIDEO, Junio 7—El proyecto de impuesto á los sarnífugos ha causado mal efecto entre los hacendados.

—Un tren del ferrocarril Central arrolló al sordomudo Tomás Oteno, que falleció pocos momentos después.

—Esta madrugada un voraz incendio redujo á cenizas la confitería Ceres, de Ramos Reyes, sita en la calle 25 de Mayo.

Se calculan en diez mil pesos los daños causados por el fuego.

El comercio estaba asegurado en una suma igual.

—Los representantes diplomáticos de los Estados Unidos, señor Morgan, y de Alemania, señor Armin Schaffer, partirán en breve para sus respectivos países, en uso de la licencia que les han acordado sus gobiernos.

Mientras dure la ausencia de dichos diplomáticos, quedarán á cargo de las legaciones los respectivos secretarios.

SANTIAGO DEL ESTERO

FALSIFICACION DE BILLETES DE BANCO

Detención de un terrorista

SANTIAGO DEL ESTERO, Junio 7—Se han descubierto varios billetes falsos de diez pesos.

La policía de investigaciones practica las diligencias del caso, para descubrir á los autores de la circulación.

La policía de investigaciones, el individuo tomado en la estación La Banda, es el heridor del cabo Coria, que falleció.

Se llama Nicolás Borrobenko, lo que se comprobó por el comisario señor Colombres, de Tucumán, con la filiación y antecedentes que trajo, tomados de las diligencias sumariales que se instruyen.

Resulta, según tales informes, que es jefe de la gavilla de bandoleros que asaltó la estación del F. C. C. A., en Tucumán.

Estaba afiliado en Europa, á una banda terrorista.

El comisario, señor de La Vega, que fué á la Rioja con dos agentes, para conducir á ésta al célebre criminal Fidel Gómez, comunicó su llegada á esa ciudad y dice que regresa mañana.

SAN JUAN

LA CUESTION POLITICA

Intervención oficial en las elecciones

SAN JUAN, Junio 7—El diario "San Juan" critica duramente el voto de censura dado por la Cámara de Diputados contra el senador Godoy, por sus manifestaciones en el Senado nacional al formular el proyecto de intervención á esta provincia.

Dice que la Cámara se mueve á impulsos del ex gobernador coronel Sarmiento.

Cita con este motivo el artículo 60 de la Constitución nacional que dice que "ninguno de los miembros del Congreso puede ser acusado, interrogado judicialmente, ni molestado por las opiniones ó discursos que emita desempeñando su mandato de legislador".

Señala el valor de tal voto, diciendo que la Cámara está compuesta de elementos incondicionales del coronel Sarmiento.

El diario "Los Debates" llama comediante á éste, en un largo artículo motivado por su pedido de investigación de la administración pasada.

Le dice que nada puede significar ese testimonio, garantizado por aquellos hombres improvisados por él, y que poco vale la patente que no ha conseguido con sus actos de gobernante y que hoy mendiga de sus empleados de ayer.

—Los dirigentes de la Unión Nacional acusan al vicegobernador señor Balaguer, de que hace trabajos electorales á favor del candidato oficial para senador, coronel Sarmiento.

Una comisión de miembros de dicha agrupación, compuesta por los doctores Rodas, Brandam y Vidart, se apersonó al gobernador para denunciar la conducta del vicegobernador, señalando casos concretos de trabajos electorales á favor de candidatos.

La Unión Nacional telegrafió al Presidente de la República, dándole cuenta del hecho.

ENTRE RIOS

Las últimas elecciones — Oficina de estadística

PARANA, Junio 7 — Se dice que en virtud de la derrota sufrida por el oficialismo en el Uruguay, con motivo de las últimas elecciones de legisladores, y teniendo en cuenta la protesta formulada por éste en los comicios de la sección Villa Mantero, de dicho departamento, no es difícil que al tratarse el acta de la elección en las Cámaras, se produzca alguna sorpresa, para la que sirva de pretexto dicha protesta.

—El jefe de policía de esta capital, coronel Ramos, que acaba de regresar de su misión de interventor en las elecciones en Colón, permaneció toda la tarde de hoy encerrado en su despacho, en conferencia con varias personas y relacionado el informe respecto de su misión.

—Se da como candidato para ocupar el puesto vacante de jefe de la oficina de estadística de la provincia, al señor Toribio Ortiz.

TUCUMAN

Tentativa de homicidio — El servicio del Central Norte

TUCUMAN, Junio 7 — Anoche estuvo á punto de ser muerto el sereno de la estación del ferrocarril Central Argentino por unas personas que, al parecer, robaban leña.

Recibió un fuerte golpe en el estómago, que lo derribó al suelo.

Los disparos que hicieron los supuestos ladrones no dieron en el blanco.

—En el personal de locomotoras del Central Norte, reina mucho descontento.

El servicio que hace esa línea es malísimo.

—La compañía de Manuel Casas hizo su estreno anoche con "La Viuda Alegre", que fué todo un éxito.

Concurrió lo más selecto de esta sociedad.

CORDOBA

Organización política — La elección de senador — El rectorado de la universidad.

CORDOBA, Junio 7 — Los señores coronel Ramón J. de Olmos, Pedro Gordillo, doctor Eufrasio Loza, Pedro Funes Lastra y Héctor Novillo Linares, iniciaron trabajos para organizar en esta capital el partido Unión Nacional.

La propaganda la efectuan personalmente, y según propias manifestaciones, consiguen numerosos adherentes; lo que hace suponer que esta vez se realice el propósito.

—La comisión de poderes del Senado, presentará el viernes su despacho sobre la elección de senador por la capital.

—El ministro de Gobierno se halla indispuesto y no concurrió al despacho, pero lo hará mañana, y el sábado asistirá á contestar la interpelación de los diputados.

—Ha surgido la fórmula del doctor Pedro Vella é ingeniero Luis Achával, para el rectorado y vice de la universidad, patrocinada por un buen grupo de estudiantes universitarios.

Las autoridades de Villa María—Resoluciones gubernativas — Concurso hípico.

CORDOBA, Junio 7 — Con motivo de telegramas remitidos de Villa María, en los cuales se denunciaban procederes incorrectos de las autoridades y supuestos robos cometidos en esa localidad, el gobierno de la provincia se dirigió á la jefatura política, pidiendo informes al respecto.

Dicha jefatura manifiesta que se ha dirigido al señor Ramiro Alfaro, corresponsal de los diarios que publicaron aquéllos, pidiendo que concreten las denuncias contra los funcionarios policiales, sin que haya podido conseguir los casos concretos solicitados.

Respecto del robo de hacienda de que ha sido víctima el estanciero, señor José Ezcurra, dice que de las diligencias practicadas, resulta que son inexactas las denuncias.

Los comprobantes de estas actuaciones serán remitidos al gobierno.

Se acordó á la comisión municipal de Chañar (Sobremonte), fondos para el ahondamiento del pozo de agua potable.

—Se aceptó la propuesta del señor Antonio Payes, para las obras de ampliación de la casa de gobierno.

—La municipalidad acordó á la asociación de damas de la Providencia, autorización para celebrar un concurso hípico sportivo, con un premio en medalla de oro, que se designará "Municipalidad de Córdoba".

MENDOZA

LAS PROXIMAS ELECCIONES

Abstención de los independientes

MENDOZA, Junio 7—Hoy regresó de San Rafael el doctor Juan Carlos Serú, uno de los candidatos para diputado, por ese departamento, sostenido por los elementos independientes.

En una reunión celebrada allí por los que sostenían las candidaturas de Serú y Estanislao Salas, contra las del oficialismo, se resolvió no concurrir á las elecciones, en vista de ser materialmente imposible triunfar, á pesar de la inmensa mayoría de sufragantes con que cuentan, dado que todos los miembros de las mesas receptoras de votos son elementos oficialistas, que tienen por consigna hacer triunfar los candidatos oficiales.

También se resolvió que una comisión de caracterizados vecinos se traslade el lunes á ésa, á fin de hacer conocer del Ministro del Interior los motivos que tienen para no presentarse á los comicios.

La constitución de la legislatura — Prácticas religiosas

MENDOZA, Junio 7—Los diputados se reunieron nuevamente hoy en sesión preparatoria, para nombrar la mesa directiva, que quedó así organizada:

Presidente, doctor Joaquín Sayanca; vice 1o., Roberto Ortega; vice 2o., Ramón Rodríguez.

Se fijó para celebrar sesión, los lunes y martes por la noche.

La asamblea legislativa tendrá lugar el 10 del corriente.

—La Sociedad de Beneficencia realiza en la cárcel la misión religiosa de práctica anualmente en dicho establecimiento.

Partieron para ésa los doctores José A. Salas, Enrique Day, Rafael Guevara y señores Leopoldo Suárez y Pedro J. Iribarne.

—Los doctores Justo Lijó y Rafael Correas Llanos, fueron designados para que atiendan á los variolosos.

JUJUY

La administración municipal

JUJUY, Junio 7—Fué nombrado secretario de la intendencia municipal el señor Luis Castañeda.

Se espera que el nuevo intendente, señor Manuel Bertrés, mejorará los servicios públicos.

—"El Día" ha introducido mejoras en su maquinaria, lo que indica que ha progresado.

ACTUALIDAD

Influencias que no son tales y votos incotizables

Los conocedores de la política de tierra adentro saben en los menores detalles cómo se han formado y sostenido ciertos prestigios de apariencias relativamente grandes cuando se les mira de lejos y pequeños hasta la insignificancia cuando se les observa al través del microscopio. Es una historia vieja, repetida al infinito, y cara terizada por la desesperante monotonía del circo, para desmintiendo la aserción de que no hay dos cosas exactamente iguales en la naturaleza, las de nuestra referencia lo son, al extremo de que quien ha examinado un cuadro, puede asegurar que ha visto toda la galería cambiar las decoraciones los actores, el lugar de la escena, pero la comedia ó el drama no tienen una frase de más ni de menos.

Un buen señor, cualquiera, porque el nombre no hace al caso, consigue apoderarse de un gobierno de provincia previo pacto con su antecesor respecto á las igualas particularias del haber político, bajo la alta protección del gran cómplice de la Casa Rosada. Ya en la cima, su primer preocupación consistía en constituir una legislatura unánime, á cuyo fin se daba carta blanca á las policías encargadas de reemplazar al pueblo en los comicios; la unanimidad legislativa aseguraba al mandatario dos privilegios de indiscutible valía, la aprobación á libro cerrado de los actos malos ó buenos de su administración, y el derecho á ocupar una butaca en las cámaras federales, de preferencia la del Senado.

Ese era el prólogo del libro, la piedra fundamental del edificio. Luego, obrando siempre las policías, se constituían municipalidades adictas, ó se las ataba de pies y manos con la cuerda de una ley complacientemente dictada. Todos estos eran títulos agregados al prestigio del gobernante. Inútil es decir que ningún puesto público era otorgado á quien no rindiera sumiso acatamiento á la voluntad suprema, y de este modo, el feliz mortal único dispensador de favores, único elector, único administrador, único legislador, quedaba perfectamente habilitado para enviar "sus diputados" al Congreso.

He ahí el génesis de los dueños de sitio.

El nombramiento de diputados prolongaba fuera del terruño la influencia insuperable en él, del gobernador, le permitía estar en diario contacto con el Presidente de la Nación y sus ministros, inmiscuirse en los grandes asuntos de interés general, y poner precio á sus votos, dándolos ó negándolos según las concesiones obtenidas para su ventaja personal y el de su círculo. Por tales arbitrios, la unanimidad de las legislaturas locales se implantó como régimen definitivo en el Congreso, y los Presidentes electores encontraron cómodo afianzar aquellos falsos prestigios, pactando con ellos una especie de sociedad de protección y ayuda mutua.

Los tiempos han cambiado radicalmente. Las provincias, unas después de otras, van decidiéndose á destruir los edificios de cartón fundados sobre arena. Los prepotentes de ayer, privados del inmoral apoyo prestado á sus demasías desde la Casa Rosada, están probando con hechos inconfundibles que nunca tuvieron autoridad moral, ni simpatías populares, y que la influencia de que se les creía dotados, no fué jamás otra cosa que el empleo de la fuerza, el entronizamiento descarado del fraude, la corrupción de conciencias por la venalidad, y la luz de reflejo enviada á sus respectivas capitales por la tolerante complicidad del gabinete nacional.

Privados de sus predilectos, mejor dicho, exclusivos elementos de predominio, ninguno de aquellos prestigios simulados sería capaz de condensar voluntades para hacerse elegir gobernador, senador, diputado, ni siquiera miembro de una legislatura provincial; pero se produce el raro fenómeno de que, mientras ellos mismos se encuentran convencidos de su desplazamiento allá, aquí persisten en el empeño de presentarse como factores decisivos é imprescindibles capaces de salvar ó de hundir con el voto de "sus legisladores" y con su influencia en los respectivos Estados, al gobierno de la República.

Puede ser que se trate de un fenómeno de auto-sugestión, aunque más nos recuerda los esfuerzos del náufrago que lucha desesperadamente con las olas y se acoge á un hierro enrojecido. Sea ello lo que fuere, lo importante es llevar al gabinete nacional el convencimiento de que esos votos son incotizables so pena de echar por tierra el programa regenerador de la época, prestigiado por el gobierno, aclamado por las multitudes, y que las supuestas influencias no son tales ni lo fueron jamás honradamente. Lo que del viejo poderío resta, ha sido comparado á la luz de las estrellas muertas, desaparecidas de los abismos del espacio, y que el ojo humano va confundiéndolas con su reflejo durante mucho tiempo: cuestión de distancia y de óptica.

Afírmese el gobierno en sus nobilísimos propósitos, marche de frente, sin vacilaciones, y deshaucie definitivamente á quienes hacen la comedia del prestigio y se hallan como los augures del paganismo, imposibilitados de mirarse á la cara sin reirse.

Con y sin ley

Poco antes de la disolución de los poderes públicos santafecinos, el senado votó un proyecto de ley destinando 500.000 pesos moneda nacional á la adquisición de semillas para auxiliar á los agricultores sin recursos, año agrícola. Faltó tiempo material para que la otra cámara se pronunciara.

La intervención federal es una grata promesa para aquella provincia, cada día más fundada, pero los beneficios que pudiera acarrearle, tan grandes como fuesen, no van hasta cambiar la situación económica de los labradores de la tierra en el presente período de siembra. Necesitan la semilla que con aplauso general le ofreció el citado proyecto.

El interventor ha desatendido las gestiones hechas ante él en procura de tan indispensable elemento, alegando la carencia de fondos; ó, con más propiedad, observando que no existe una ley á que imputar el gasto. La razón no es convincente.

Las intervenciones federales de la amplitud de la que en Santa Fe absorbe los poderes colegisladores, al efecto de mantener viva la alta administración de la provincia, se atribuyen facultades de una extensión necesaria para impedir que padezcan por falta de autoridad los intereses vitales del Estado. La salvación de la agricultura, en cualquier medida, figura, sin duda, en la categoría de esos intereses.

El interventor ha montado un gobierno sobre el patrón del provincial: actúa, como los gobernadores, con tres secretarías, verdaderos ministerios, con el título y jurisdicciones de los ministros. Cierto es que no hay ley á que imputar el gasto aludido; pero, ¿no existe el recurso de los acuerdos, con cargo de dar cuenta, arbitrio justificado por urgencias públicas indeclinables? Si en vez de tratarse de agricultores arruinados, se tratase de otras catástrofes, como epidemias, inundaciones, etc., ¿necesitaría, acaso, de leyes la intervención para gastar los fondos del Estado, de acuerdo con las circunstancias? Es el mismo caso ocurrente, extremado para acentuar la fuerza de lo extraordinario é imprevisto.

Una intervención que para satisfacer sus fines, se ha separado de las normas de las leyes existentes relativas al empadronamiento cívico, fundándose en la elasticidad de sus poderes, no es lógica cuando no se reconoce con atribuciones para disponer de los dineros públicos, con destino á la solución de una crisis agrícola parcial, tanto más cuando que en Santa Fe, como en Buenos Aires, como en el orden nacional abundan los precedentes en apoyo de la demanda de los agricultores.

El asunto, cada hora más premioso, reclama una resolución inmediata. En la Casa Rosada se resolvería la duda del interventor, á la primera consulta. Téngase presente que el doctor Gil es delegado del verdadero interventor nacional: el Presidente. A él sometemos el caso, colocando bajo su auspicio la suerte de la gestión de muchas centenas de agricultores, ávidos de tomar el desquite al pasado desastre, cuyo pedido es de la categoría de los que prosperan siempre, con ó sin ley, porque se fundan en leyes supremas.

LOS AGENTES DE TRAFICO

CAMBIO DE FUNCIONES

Después de un mes, más ó menos, de asistir á un curso especial, acaban de rendir las pruebas finales los empleados del cuerpo de agentes de tráfico.

Esos cursos, como ya es sabido, tuvieron por objeto preparar á aquellos empleados para desempeñar las funciones de auxiliares de inspección, conforme al texto de la respectiva ordenanza sancionada últimamente.

Según la comunicación pasada por la dirección de tráfico á la Intendencia, en dichos exámenes fueron aprobados 93 agentes y aplazados 10; estos últimos serán dados de baja.

Terminado el curso y los exámenes, la Intendencia, por resolución de ayer, dispuso que sea preparada la reglamentación, de acuerdo á la cual deberán prestar servicios los nuevos auxiliares.

Esa reglamentación, que ya está casi terminada, dispondrá que dichos empleados presten servicios en grupos de cuatro, seis ó diez, bajo la dirección inmediata de un inspector. Cada grupo de aquellos tendrá asignada una de las siguientes secciones, en que, con tal fin, fué dividido el municipio:

Flores; Belgrano; Boca y Barracas; Chacarita; estación Constitución y alrededores; plaza Once de Septiembre é inmediaciones; Retiro; dársena Sur y Paseo Colón; dársena Norte y Paseo de Julio; plazas Libertad y Lavalle; plaza de Mayo y Avenida de Mayo hasta Irigoyen; plaza del Congreso y alrededores; Callao, de Rivadavia á Avenida Alvear; Entre Ríos, de Rivadavia á Brasil; perímetro comprendido por Lavalle, Suipacha, Tacuarí, Belgrano, Balcarce y 25 de Mayo; perímetro comprendido por Suipacha, Tacuarí, Belgrano, Entre Ríos, Callao y Santa Fe; plaza Italia.

La misión de los auxiliares se concretará á vigilar el cumplimiento de todas aquellas ordenanzas municipales que tienen por campo de acción la vía pública y los paseos, ya se relacionen con la higiene, la seguridad, la moral ó el tráfico. En algunos casos especiales serán destinados á cuidar el cumplimiento de ordenanzas en los locales de espectáculos públicos.

Los auxiliares dependerán directamente de la subsecretaría de higiene y seguridad; pero recibirán instrucciones de la dirección de tráfico. Al final de cada turno de servicio, deberán dar las novedades al inspector, bajo cuyas órdenes se hallen.

Como se ve, con esta reglamentación se transforma la misión del cuerpo de agentes de tráfico.

MOVIMIENTO POLITICO

Padrón cívico santafecino

Anoche se embarcó para Santa Fe el secretario de la intervención, doctor Luis Romero. Nos manifestó que creía que el decreto del interventor referente al padrón electoral no sería modificado en lo sustancial; que tal vez se aceptasen algunos de los detalles indicados por la coalición, como aquel que se refiere á las condiciones en que quedan los empleados que tienen más de 45 años, los que no teniendo ningún deber militar, no conservan la libreta, y por consiguiente, no pueden votar, según el decreto del interventor. Que cualquiera de los procedimientos para organizar un padrón electoral en estos momentos, tiene muchos inconvenientes y que ofrecía mayores ventajas el adoptado en el decreto de la intervención.

—

Visitó ayer nuevamente al Ministro del Interior el diputado nacional doctor Carlos G. Gómez, de la coalición de Santa Fe, que mantiene sus gestiones relativas al padrón adoptado por la intervención.

Parece que el partido mencionado, á pesar del telegrama del Presidente de la República y opiniones del Ministro del Interior, persiste en la necesidad de hacer un nuevo enrolamiento en Santa Fe.

—

Relacionado con los asuntos electorales, el Ministro del Interior, recibió ayer una nota de la Liga del Sur.

Las garantías electorales en San Juan

Firmado por los señores Rodas, Vidart, Garro, Quiroga y Brandam y fechado en San Juan, hemos recibido un telegrama en el que manifiestan esos caballeros que en vista de las promesas del gobernador de la provincia de concordar con el programa del Presidente de la República en el sentido de garantir la libertad electoral, la Unión Nacional resolvió concurrir á la elección de dos senadores y un diputado á la legislatura, que tendrá lugar el día 25 del corriente.

Agregan que una delegación del partido se entrevistó ayer con el gobernador Ortega y le denunció que la policía de la sección electoral Trinidad ejercía presión con los electores y que el vicegobernador de la provincia ostensiblemente así lo hace el tren y dirige la campaña en favor del candidato oficial y ex gobernador, coronel Sarmiento.

Los señores que el gobernador Ortega les manifestó que aunque él con toda lealtad estaba dispuesto á sostener su imparcialidad y la de sus subalternos, no era posible asegurar lo mismo del vicegobernador, á quien no podía impedir que asumiera la actitud que se denunciaba.

Terminan diciendo que "la actitud del vicegobernador y esta declaración del gobernador Ortega, comprometiendo la sinceridad de sus promesas anteriores desvirtúan por completo la confianza de la oposición y hacen temer que se reproduzcan los procedimientos viciosos del gobierno anterior. A pesar de esto proseguen la campaña decididamente.

La intervención á la Rioja

Hoy concurrirá á la comisión respectiva del Senado el Ministro del Interior, llamado por éste para pedirle antecedentes acerca de la solicitud de intervención á la Rioja, enviada por cuatro legisladores de aquella provincia.

El Ministro del Interior no llevará mayores antecedentes por cuanto los mencionados señores no se dirigieron al gobierno nacional.

CAMBIO DE LAS EMISIONES

FIJACION DE UN PLAZO

Proyecto del Poder Ejecutivo

SUS FUNDAMENTOS

El Poder Ejecutivo envió ayer un proyecto al Congreso, por el cual se establece que el término para el cambio de las emisiones, á que se refiere la ley 3505, sobre la renovación de moneda fiduciaria, será de un año, á contar desde el día de la promulgación. Expirado dicho año, dejarán de tener valor cancelatorio los billetes no cambiados, pero el canje en la Caja de Conversión podrá efectuarse durante otro año.

Se declara que los billetes de la emisión menor, á que se refiere la ley número 3321, han perdido, de acuerdo con los decretos del Poder Ejecutivo, todo valor circulatorio, pero podrán ser cambiados por la Caja de Conversión durante seis meses á contar desde la promulgación de la ley presente.

El retiro de las antiguas emisiones lo hará la Caja de Conversión directamente y por intermedio de los Bancos oficiales y particulares, existentes en la República.

En un extenso mensaje funda el Poder Ejecutivo su proyecto.

Dice que la ley 3505 de 20 de Septiembre de 1897, autorizó la renovación de toda la moneda fiduciaria que en aquella fecha circulaba. El plazo para la sustitución de los billetes no debía exceder de tres años, desde la promulgación de la misma; debiendo hacerse conocer por decreto expedido, con tres meses de anticipación, la fecha desde la cual dejarían de tener valor los billetes no cambiados.

Al Poder Ejecutivo le fué imposible, agrega, cumplir la ley 3505, dentro de los términos que ella prescribía, por no haberse encontrado la Caja de Conversión en condiciones de realizar la sustitución total de los billetes de las anteriores emisiones, debido á la falta de los elementos necesarios.

Si bien después de aquella época la Caja de Conversión ha estado en condiciones de atender el canje de todos los billetes anteriores á la ley 3505 y ha procedido al retiro de todos los que le han presentado, el Poder Ejecutivo consideró que era el caso solicitar la sanción de una ley que fijara nueva y definitivamente el plazo para el cambio de los billetes de emisiones antiguas, que quedaban en circulación.

Agrega que en 1906 se presentó un proyecto de ley al Congreso, fijando un término de dos años para el cambio de tales emisiones, vencido el cual dejarían de tener valor circulatorio los billetes no cambiados, pero su canje en la Caja de Conversión podría efectuarse en todo tiempo.

Esta disposición, después de cierto tiempo, resulta inaficaz á juicio del Poder Ejecutivo, desde que se declara en seguida que en todo tiempo serán cambiados por la Caja de Conversión, debiendo la seguridad de este canje, dice, la pérdida del valor circulatorio nada significa, pues el público los recibirá y circulará como hasta ahora, sabiendo que la Caja los cambiará en todo tiempo.

Las necesidades públicas y de la administración obligan á recoger las viejas emisiones, la que no puede hacerse sin fijar un plazo, después del cual perderán su valor legal los billetes no cambiados.

La multiplicidad de rubros de las dichas emisiones antiguas que están en circulación, impide la unificación de la emisión á que aspiramos desde hace muchos años. La Caja de Conversión lleva cuenta especial de cada emisión y todo billete que recibe lo clasifica según su emisión y valor, lo que le origina trabajo, complicaciones y morosidad.

A la Nación le conviene saber á qué atenerse en cuanto á las viejas emisiones. Solamente retirándolas en plazos fijos podrá saber si se han emitido ó no billetes abusivamente y cuál es la importancia de los billetes destruídos.

Manteniendo en la circulación tantos millones como existen de billetes de diferentes emisiones y de diversas impresiones, es difícil conocer las falsificaciones. Cuando solamente circula una clase de billetes su conocimiento se hace más fácil, porque cada uno se familiariza con su impresión.

Aun para los empleados que están acostumbrados á manejar la moneda, la existencia de billetes de siete emisiones, les hace difícil su conocimiento. La Caja de Conversión ha tenido con frecuencia, que recurrir al Banco Nacional para asegurarse de si un billete, emitido por este Banco, era ó no legítimo.

Representa un grave inconveniente tener eternamente abiertos los libros de esas emisiones en la Caja de Conversión.

Si la Nación no debe enriquecerse con los billetes que quedan sin presentarse al canje, tampoco puede llegar su tolerancia hasta reconocerlos eternamente un valor que han perdido por abandono ó negligencia, ó por falta de cumplimiento á una ley que manda el retiro de esos billetes.

Esto no importa decir que, si después de pasado el plazo que se fija, hay justas reclamaciones, el Congreso no podría autorizar el retiro de algún billete, disponiendo el pago de su importe con rentas generales.

Termina diciendo el Poder Ejecutivo, que este proyecto está encuadrado dentro del espíritu y de la letra de la ley 3505, que, como se ha visto, fija un plazo, pasado el cual dejarán de tener valor los billetes no cambiados, y se ajusta á las disposiciones de la ley de creación de la Caja de Conversión, cuyo artículo 10 la autoriza á fijar plazo para el retiro de las emisiones.

MAURICIO ROUVIER

† Ayer en Neuilly-sur-Seine

Con la muerte del señor Mauricio Rouvier, ocurrida ayer, Francia pierde á uno de sus más grandes financistas. De él han dicho sus propios adversarios políticos, que ha sido el único financista que la República ha puesto de manifiesto desde cuarenta años atrás. Convenían igualmente en reconocer en él el más rico temperamento oratorio que el parlamento francés haya revelado. A su indiscutible elocuencia unía la persuasión y la energía, consiguiendo con este conjunto de facultades superiores, enriquecidas á la vez con profundos conocimientos, el triunfo de sus propósitos y la admiración de sus oyentes.

Fué larga y fecunda la obra de este político francés. Periodista, diputado, ministro jefe de gabinete y senador, reveló desde todos esos cargos su talento, su preparación y su actividad. La simple lectura de su brillante carrera, modestamente iniciada en las columnas de un diario de Marsella, dará una idea bastante completa del volumen de su capacidad y de los importantes servicios que ha prestado al progreso de las instituciones republicanas.

Padro Mauricio Rouvier nació el 18 de Abril de 1842, en Aix. En 1869 sostuvo la candidatura de Gambetta á la presidencia de la República, después de haber combatido al Imperio en la prensa marsellesa. En 1876 ingresó á la Cámara de Diputados, de la cual fué secretario. Reelecto en 1877, formó parte de la comisión de presupuesto, y en los debates á que dió lugar la sanción de la tarifa de avalúos, se manifestó libre cambista. Reelegido sucesivamente en todas las elecciones, fué nombrado ministro de Comercio y de las Colonias (1881-1882). Reincorporado á la Cámara, fué miembro informante de los convenios con las compañías de ferrocarriles. Nombrado nuevamente ministro de Comercio durante el gabinete Ferry defendió el tratado de navegación franco-italiano, que él mismo había recibido encargo de negociar.

Llamado por el presidente Grévy á la presidencia del Consejo de Ministros, con la cartera de Finanzas, en Mayo de 1887, puso empeño en excluir del ministerio al general Boulanger y procuró una política de paz interna, haciendo votar á la vez la conversión de la deuda de 4 y 1/2 ojo. Renunció con motivo del asunto Wilson, provocando con su renuncia la del presidente Grévy. Más tarde, en 1889, volvió á la cartera de Finanzas con el gabinete Tirard, después con Freycenet, Loubet y Ribot. Consiguió la unidad del presupuesto francés con la inclusión de los gastos extraordinarios, y debido al asunto del barón de Reinach se retiró de la cartera en 1892. Acusado por la comisión del asunto del canal de Panamá, fué absuelto de todo cargo. Nombrado presidente de la comisión de presupuesto de la Cámara por quinta vez, en 1894, habló con autoridad sobre las reformas fiscales, particularmente sobre el impuesto directo progresivo. Ministro de Hacienda nuevamente en el gabinete Combes en 1902, no omitió esfuerzos por mantener el equilibrio del presupuesto sin recurrir á los empréstitos, y sometió á la consideración del parlamento un proyecto de impuesto sobre los créditos. Finalmente, en 1903, fué elegido senador por los Alpes-Marítimos, cargo en cuyo desempeño lo ha sorprendido la muerte á la edad de 69 años.

FERROCARRIL TRANSANDINO

EL PRIMER DIVIDENDO

Nuestro servicio telegráfico de Londres, nos anuncia que el balance del tráfico de la empresa del ferrocarril Transandino Argentino, correspondiente al año económico 1910-911, permitirá distribuir á los accionistas un dividendo de cuatro ó cinco por ciento. Esta noticia, circulada en la capital de Inglaterra, ha dado lugar á un alza de las cotizaciones de los títulos, que se incorporan así á los solicitados en el Stock Exchange. Este primer dividendo del Transandino, es la coronación de una larga lucha de más de veinte años, para hacer producir al capital. En pocos casos se habrá esperado tanto la justa retribución para el dinero invertido en especulaciones ferroviarias.

Cuando se iniciaron los trabajos del Transandino se dijo á los accionistas que después de cinco años comenzarían á correr los trenes, transcurrieron éstos y las dificultades de todo género crecieron, de tal manera que las obras fueron interrumpidas por falta de fondos. Reanudadas nuevamente, las difíciles construcciones á través de la cordillera, exigieron nuevos desembolsos, que los audaces capitalistas hicieron ante las esperanzas de obtener dividendo, que ya eran más probables. Y al fin llegó el día, con la inauguración de la línea, realizada, como se sabe, en vísperas del centenario de la revolución de Mayo.

Esto, que bien podemos llamar un acontecimiento en los fastos ferroviarios, cierra la época de las empresas del riel que no producen beneficios en nuestro país: los títulos del Transandino, se incorporan así de lleno á sus similares de las demás compañías, y por cierto que en una forma que merece especial mención, desde que en el primer año obtienen de 4 á 5 por ciento.

APUNTES PARLAMENTARIOS

Legislación ferroviaria

Los miembros de la comisión especial, encargada de estudiar el proyecto del diputado Saavedra Lamas, sobre jurisdicción de los ferrocarriles, han celebrado ya varias conferencias.

En una de éstas se resolvió invitar á la sala de la comisión á todos los diputados que tengan algo que comunicar relacionado con el asunto, que se estudia. Accediendo á esta invitación, han concurrido á la conferencia de ayer los diputados Padilla (M.), Roca, Méndez Casariego, Montes de Oca y Terán.

La comisión ha resuelto reunirse todos los miércoles y viernes, á las 2.30 de la tarde.

PLAZA DE RECREO

Para las escuelas del Sud

La Municipalidad de la capital cedió al Consejo Nacional de Educación el local ocupado por el corralón Sur de limpieza, el cual va á transformarse ahora en una plaza de recreo, destinada á las escuelas situadas en aquel barrio de la ciudad.

No se piensa hacer una plaza de ejercicios físicos, sino un sitio de esparcimiento y de diversiones para los niños, para que, vigilados éstos por sus maestros, puedan hallar un instante de solaz y de sana alegría, entregándose á los juegos propios de la edad.

En varias ciudades de los Estados Unidos, estas plazas han sustituído á las puestas de moda anteriormente por un deseo un tanto desmedido de procurar una cultura física, demasiado intensa, que vino á ser en razón de su propia exageración, más que un bien, un mal notorio.

Se nos ocurre una modificación al tipo, diremos clásico, de estas plazas; todas ellas tienen el aspecto triste de terrenos baldíos, áridos, incultos, secos. ¿Por qué no dotar á la nueva plaza de árboles y flores? De esta manera, haciendo vivir al niño gratas horas de recreo entre plantas agradables á la vista, se le enseñará á quererlas, al mismo tiempo que se dará á la plaza un aspecto menos triste y monótono y se la hará más saludable.

COMISION PORTUARIA

DESPACHO DE UN PROYECTO

SERVICIOS DEL PUERTO DE LA CAPITAL

Unificación de jurisdicciones

Ayer celebró una nueva sesión la Comisión Portuaria bajo la presidencia del subsecretario del Ministerio de Hacienda.

La comisión tomó en consideración el proyecto de ley del diputado Méndez Casariego, relativo á unificación de jurisdicciones en el puerto de la Capital.

Los miembros de la comisión se expresaron en sentido favorable acerca de la idea general que informa el proyecto, en vista de lo cual le introdujeron varias modificaciones.

De acuerdo con estas modificaciones, el proyecto establece lo siguiente:

La administración del puerto de la capital estará exclusivamente á cargo de una repartición denominada "Dirección General del Puerto de Buenos Aires" que dependerá del Ministerio de Hacienda, y tendrá la organización y facultades que le atribuye la presente ley y decreto reglamentarios.

El jefe de esta repartición, con el título de director general, concentrará todas las funciones propias del puerto y tendrá superintendencia sobre los servicios que se relacionen con su explotación.

La Dirección General del Puerto, tendrá dos grandes secciones: la sección de explotación y la sección de conservación.

Corresponderá á la sección explotación: el giro de los buques; la carga y descarga de las mercaderías, las manipulaciones en las planchetas y depósitos; el manejo de los guinches, puentes y demás aparatos é instalaciones; movimiento de buques, trenes y vagones; la estadística del movimiento del puerto; la liquidación de los derechos de entrada, muelles, permanencia, guinches, almacenaje, eslingaje, tracción, arrendamiento de terrenos y todo derecho en cambio de servicios.

Corresponderá á la sección de conservación el entretenimiento de todas las obras é instalaciones, maquinarias hidráulicas y eléctricas, locomotoras, vagones, saneamiento y limpieza del puerto, afirmado, talleres y fábricas.

El Poder Ejecutivo podrá disponer, tomándolos del producto de la explotación del puerto, los recursos necesarios para su buen funcionamiento, de acuerdo con la ley general de contabilidad y con cargo de dar cuenta al Congreso.

Es incompatible el puesto de director general del puerto de Buenos Aires con cualquier otro empleo de presupuesto ó función extraña al puesto mismo.

El proyecto establece, además, que será creada una comisión asesora de la dirección del puerto que se compondrá de los siguientes funcionarios y representantes:

Administrador de la aduana de la capital, prefecto general de puertos; presidente del departamento nacional de higiene; director general de inmigración; un representante de los ferrocarriles; dos representantes del comercio importador; un representante del comercio exportador; dos representantes del centro de navegación trasatlántica; un representante del centro de cabotaje nacional.

La comisión durará dos años, renovándose por mitad de los miembros no funcionarios, debiendo el primer año sortear la mitad saliente.

Los nombramientos se harán por el Poder Ejecutivo con las ternas presentadas por las corporaciones respectivas.

El director general del puerto presidirá la comisión.

Serán funciones de la comisión las siguientes:

El estudio del presupuesto de gastos para la administración general

corriente, pues según lo ha expresado el ministro Vélez, el Poder Ejecutivo propondrá al Congreso que la ley sea modificada, fundamentalmente en ese punto, imponiéndose un aprendizaje más severo á los aspirantes al diploma de oficial de la reserva.

La Federación Universitaria en una comunicación que nos envió ayer, dice que el Ministro de Guerra, en la sesión de ayer de la Cámara de Diputados, incurrió en una contradicción al declarar que los estudiantes no serían sorteados, pues el artículo 5o. del decreto de 3 de Mayo de 1911 dice que se ordenará que los distritos militares respectivos, los incluyan en la lista de sorteo de la clase de 1891. Agregan que no es fundada la afirmación de que con la libreta de tiro el estudiante no sería, en ningún caso, llamado á la marina, pues no hay ninguna reglamentación al respecto. Y por último, manifiesta que la libreta de tiro no basta para la reducción del servicio, como lo expresara el Ministro de Guerra, desde que el artículo 9o. de la ley citada, dice que la instrucción de tiro será comprobada en el cuerpo después de la incorporación.

LIGA AGRARIA

La reunión del martes

Anteayer se reunieron los miembros de la comisión directiva de la Liga Agraria, y tomaron en consideración un extenso trabajo, presentado por el doctor García, sobre fomento de la ganadería, y una comunicación interesante, sobre latifundios é industrias ficticias, de que es autor el señor Guerrero.

Se dió lectura á las notas cambiadas con el Ministro de Agricultura, á propósito de los casos de tuberculosis bovina, producidos en animales exportados á Suiza, y á los informes respectivos de la división de ganadería.

Se ocupó luego la comisión, del asunto relacionado con las obras de desagüe, dando cuenta de que, el Poder Ejecutivo de la provincia de Buenos Aires, dispuso se facilitara á la Liga Agraria los antecedentes y planos de dichas obras. Al propio tiempo, se informó de la labor de la comisión técnica especial.

SOCIEDAD RURAL

La exportación de ganado en pie

MEDIDAS SANITARIAS

De acuerdo con un pedido hecho por la división de ganadería á la Sociedad Rural, en el que se solicitaba que esta institución insinuara las medidas más prácticas, con el fin de evitar que se exportara á los mercados extranjeros animales vacunos atacados de tuberculosis, esta institución dirigió un extenso informe, en el que hace notar los inconvenientes que actualmente origina á los ganaderos las medidas profilácticas adoptadas por la división de ganadería, en los casos en que se embarcaban animales en pie, con destino al consumo de otros países.

En este informe, la Sociedad Rural manifiesta que en nuestro país, la tuberculosis no puede considerarse como una epidemia en las haciendas, debido al ambiente y medio en que éstas se crían, por demás refractario á esta clase de enfermedad.

Como una prueba evidente de esta aseveración, dice que según las estadísticas oficiales se asigna á nuestras haciendas un porcentaje que llega sólo á un 2.50 por ciento de tuberculosos, que resulta nimio, comparado con el porcentaje enorme de casi todos los países europeos, en que, como en Suiza, es de un 35 por ciento.

Continúa la Sociedad Rural haciendo reflexiones sobre la necesidad que existe de facilitar por todos los medios, la salida de nuestros productos ganaderos para los mercados extranjeros, pues con esto se protege y ampara en una forma justa una de las principales industrias de nuestro país, y termina aconsejando la adopción de las siguientes medidas:

Aplicación constante y decidida de las medidas sanitarias que rigen actualmente, haciendo doctrina y propaganda, para que se adopten y sigan todos los métodos é indicaciones que la ciencia aconseja, contra la tuberculosis y para evitar su contagio.

Facilitar y promover la exportación de ganado en pie, hacia los países extranjeros que la admiten y puedan necesitarla, aprovechando así el abrir nuevos mercados para la industria ganadera del país y como uno de los tantos medios, también, de contrarrestar el posible "trust" de las carnes frigoríficas.

Dejar sin efecto las medidas que establece el decreto de 4 de Abril del presente año, y la reglamentación del mismo; estableciendo tan sólo que la división de ganadería se reserve el derecho de proceder al examen de los bovinos destinados á exportarse en pie, cuya edad avanzada diera motivo de creerlos tuberculosos.

El procedimiento excepcional que se observaría en esos casos, sería limitado al examen de la oftalmorreacción, el cual se efectuaría en los mismos corrales del embarcadero, donde el gobierno deberá tener un brete ó manga adecuada y cuyo examen deberá hacerse en el intervalo de 48 horas, desde la llegada de tropa al embarcadero.

El animal que resultara tuberculoso, será sacrificado por cuenta exclusiva del exportador.

No debe exigirse al exportador gasto alguno, por razón de esta fiscalización y sólo será practicado el examen en los casos excepcionales de animales de avanzada edad ó con evidentes síntomas de tuberculosis.

EL TRASPORTE DE LA LECHE

Indicaciones oportunas

El Ministro de Agricultura dirigió ayer una nota á su colega de Obras Públicas, haciéndole saber que en virtud de la reglamentación proyectada por ese ministerio sobre el trasporte de la leche en los ferrocarriles, se presentaron á su departamento varios productores para solicitar algunas indicaciones que les sugiere dicha reglamentación.

Hacen notar que el aumento de la población de Buenos Aires, trae por consecuencia un mayor consumo de leche, y el alejamiento de los tambos de la planta urbana en busca de arrendamientos más acomodados, ha traído como consecuencia para satisfacer la demanda, recurrir á mayores distancias, especialmente en invierno que es cuando el producto más merma, con el consiguiente recargo de flete.

Ahora bien, agregan, en el reglamento de referencia, este punto primordial podría no tenerse en cuenta y por ese convendría recordar que es muy alto el flete que en la actualidad exigen las empresas ferroviarias, precisamente cuando el objetivo principal de la adopción de vagones frigoríficos, se basa en el concepto de facilitar el envío de leche á la capital, de mayores distancias, con la consiguiente competencia por parte de los productores.

Por otra parte, en la reglamentación no se especifica lo relativo al trasporte del hielo destinado á mantener la baja temperatura en los vagones, las empresas, como es lógico suponer, exigirán el cobro de este flete que recargará aún más el trasporte de la leche á largas distancias.

Añaden que los fletes para trasporte de leche y sus derivados, por los ferrocarriles, es una cuestión económica que las mismas empresas tendrían conveniencia en resolver, reduciendo en regresión sobre las grandes distancias del kilometraje recorrido, pues así los ganaderos y establecimientos rurales enviarían la leche, crema y manteca á la capital, lo que hoy no hacen por los elevados fletes.

La equidad en los medios de trasporte produciría un gran recurso para las exportaciones y riqueza del país. Desde luego, pues, el abaratamiento de los fletes nos colocaría en condiciones iguales que Dinamarca, Alemania, Canadá y otros países cuya gran riqueza está basada en la exportación de productos de lechería, que superan en mucho á la industria de las carnes.

CARLOS FERNANDEZ SHAW

† AYER EN MADRID

La literatura y el arte español están de duelo. Carlos Fernández Shaw ha muerto ayer en Madrid. Se extingue con él un poeta, un eminente literato contemporáneo que ha enriquecido las letras españolas, dotándolas de un sinnúmero de obras poétidas que comienzan por las rimas de versificación perfecta de su adolescencia, que pasan á la zarzuela y terminan en la ópera "La maja de rumbo", de cuyo libreto fué el autor.

No hace mucho, con motivo de esta ópera, LA PRENSA publicó un juicio crítico á su respecto de su corresponsal Caramanchel. En esa correspondencia que puede verse en el número del 17 de Agosto de 1910, se ponen de relieve no sólo la música del maestro Serrano, sino el notable libreto de Fernández Shaw. Pero con todo "La maja de rumbo" es una pálida muestra de la labor artística y fecunda de su pluma.

Pasemos á seguirlo, á grandes rasgos, desde su iniciación en las letras y veremos gradual y sucesivamente el desarrollo de su poderosa y cultivada imaginación.

Nació en Cádiz el 23 de Septiembre de 1865, donde estudió el bachillerato, que terminó en Madrid en 1879. Se graduó de licenciado con nota de sobresaliente en 1885. Pasó á la redacción de "La Epoca" de Madrid, donde estuvo diez años 1888-1898, durante tres de los cuales tuvo á su cargo la crítica teatral.

Simultáneamente, colaboró en diferentes revistas, entre otras, en "La Ilustración Española y Americana". En 1891 y 1892 fué elegido diputado por Madrid por el partido conservador. Aunque poco inclinado á la política, su actuación en la Cámara se hizo notar. Ocupó también el cargo de vocal de la junta provincial de Instrucción Pública de Madrid.

Veamos ahora su obra poética: A los 10 años de edad, 1883, publicó un tomo de poesías que denotó sus cualidades ingénitas de versificación. En 1884 "El defensor de Gerona", leyenda; "Relaciones entre la ciencia y la poesía", memoria; en 1885, tradujo poemas de Francisco Coppée en verso, precediendo la obra con un estudio sobre la poesía lírica francesa contemporánea; "Tardes de Abril y Mayo", poesías, en 1886. Con la zarzuela escrita en colaboración "La llama errante", aunque tuvo poco éxito, se estrenó en obras teatrales. Adaptó luego á la escena española el drama "Severo Torelli" de Coppée, en verso español, con el que obtuvo gran aplauso. Con "El cortejo de la Irene", zarzuela en un acto, música de Chapí, consiguió un señalado triunfo. En 1896 se estrenó con completo éxito "Las bravías", sainete lírico que escribió con López Silva; después "La revoltosa" con análogo resultado y "La chavala" también con aplauso. En 1895 dió "Las hijas del batallón", melodrama en tres actos, música del mismo Chapí que también agradó mucho al público. Figura igualmente entre sus muchos triunfos el libreto de "Don Lucas del Cigarral" que escribió con Tomás Luceño, siendo una de sus últimas producciones "La maja de rumbo", de que al principio hablamos.

Otro triunfo del poeta andaluz fué el que obtuvo con la leyenda épica en tres actos "Margarita la Tornera", obra que fué objeto de entusiastas elogios y en donde Fernández Shaw, abordaba ya la realización de las esperanzas de la literatura, al dedicar sus actividades y fecunda imaginación á obras teatrales de altos vuelos.

Se debe á Fernández Shaw el enriquecimiento de lo que se llama el género chico en el teatro español, no sólo en el sentido del aumento del número de las obras, sino en lo que se refiere al valor y concepto literario, pues pensaba que la circunstancia de la reducción de una pieza teatral no era ni debía ser motivo para degenerar en la literatura española y que, lejos de eso, había, no obstante lo limitado de la acción, sobrado campo para hacerlas ó procurar hacerlas dignas de figurar entre las buenas producciones del arte escénico español. Sus propias obras fueron una demostración de tal propósito, logrado gracias á su claro ingenio, que supo descubrir valiosos elementos de positiva literatura en los tipos y costumbres populares españoles.

TERRITORIO DE SANTA CRUZ

Delimitación de jurisdicciones

NOMBRAMIENTOS CONFIRMADOS

De acuerdo con lo proyectado por la gobernación del territorio de Santa Cruz, en cumplimiento del decreto de 10 de Marzo de 1910, el Ministerio de Justicia é Instrucción Pública dió ayer un decreto fijando las nuevas jurisdicciones de los juzgados de paz y oficinas del registro civil de ese territorio.

Dichas jurisdicciones son las siguientes:

Río Gallegos—Sección XVI y XXIV y cuyos límites son al Norte, departamento de Coylet, al Este el Océano Atlántico, al Sur el límite con Chile y al Oeste el límite Oeste de la sección XXVI, debiendo tener este juzgado por asiento el pueblo "Río Gallegos".

Puerto Caylet—Sección XV y XXIII, y cuyos límites son al Norte, departamento de Santa Cruz, al Este el Atlántico, al Sur departamento Río Gallegos y al Oeste el límite Oeste de la sección XXIII, debiendo tener este juzgado por asiento el pueblo de "Caylet".

Santa Cruz—Sección XIV y XXII y cuyos límites son al Norte departamento San Julián, al Este el Atlántico, al Sur departamento Coylet, y al Oeste el límite Oeste de la sección XXII, debiendo tener este juzgado por asiento el pueblo "Santa Cruz".

San Julián—Todo el departamento menos las secciones XXXV y XXXIII.

Deseado—Fracción G. de la sección II y zona comprendida entre los siguientes límites: al Norte límite Norte y Oeste de la fracción G sección II y límite Sur de la fracción D sección II y secciones V, XI y XIX hasta el punto de intersección con el río Seco, al Sur este río y al Este el Atlántico, debiendo tener este juzgado por asiento el pueblo "Deseado".

Mazaredo—Fracción A, B y P de la sección II y sección V, X, IX y XXVI, y cuyos límites son al Norte el límite Norte de las secciones nombradas, al Sur el límite Sur de las mismas hasta la fracción G de la sección II y límite Oeste y Norte de la misma fracción, al Oeste el límite con Chile y al Este el Atlántico, debiendo tener este juzgado por asiento la bahía "Mazaredo".

Caleta Oliva—Sección IV, X, XVIII y XXV, debiendo ser el asiento del juzgado "Caleta Olivia".

Lago Argentino—Secciones XXVIII, XXXV, XXXVI, cuyos límites son al Norte, y al Este el límite Norte y Este de las fracciones A y D de la sección XXVIII límite Norte de la fracción B de la sección XXIX, y límite Este de la fracción B y G de la misma sección y límite Este de los lotes 5, 6, al Sur el límite Sur de los lotes 15, 14, 13 y 12 y límite Oeste del lote 12.

Además, se establecen los límites de la sección IX de Cerro Paliqué quedando el asiento del juzgado en los campos de la compañía Exportadora de la Patagonia.

Se dejan sin efecto por el mismo decreto el establecimiento del juzgado de paz y oficina del registro civil en Cabo Blanco y en su substitución se crea el de lago Buenos Aires, que tendrá por jurisdicciones las secciones XXV, XVIII y XXVI.

Por el mismo decreto se confirman los nombramientos de jueces de paz titulares y encargados de las oficinas del registro civil, hechos por la gobernación en los señores Rufino Viera, para Caleta Olivia, Ramón Pérez, para el lago Argentino; Eulogio Rodríguez, para el pueblo Coylet y Adolfo González para el Cerro Paliqué, no dándose curso al cambio de jurisdicción entre los jueces de paz de Río Gallegos y Cerro Paliqué, que había propuesto el gobernador de este territorio por hallarse el primero de esos funcionarios dentro del período legal de su nombramiento.

INSTITUTO NACIONAL DEL PROFESORADO

El reglamento de las becas

DESIGNACIÓN DE CATEDRATICOS

El Ministro de Instrucción Pública dió ayer el decreto que reglamenta las diez becas de 100 pesos mensuales, creadas para los estudiantes de las provincias que deseen perfeccionar sus estudios en el instituto nacional del profesorado secundario.

Estas becas se adjudicarán á los alumnos egresados de los colegios nacionales del interior, siempre que se hallen comprendidos dentro de las condiciones de clasificación y conducta que son de práctica y que hayan solicitado la beca del rector del instituto antes del 20 de Febrero del año respectivo, acompañando el certificado de bachiller, el informe del rector sobre su conducta y situación pecuniaria del aspirante.

Los alumnos provenientes de las provincias que están matriculados en el segundo, tercero y cuarto año de los cursos del referido instituto, deberán acompañar el informe sobre el promedio de las clasificaciones obtenidas en las asignaturas del año anterior, quedándoles prohibido en absoluto presentar dichas solicitudes directamente al ministerio, para obtener estas becas.

Las condiciones que deberán llenar los aspirantes, son las siguientes:

Haber obtenido como término medio de las clasificaciones en las distintas asignaturas del bachillerato ó del curso aprobado el año anterior, por lo menos, la de distinguido, pudiendo el consejo de profesores resolver, en casos especiales, por su notoria aplicación y buena conducta, aun cuando no haya obtenido las clasificaciones que se requieren.

Al concedérsele la beca al que resultase agraciado, los padres ó tutores deberán firmar un compromiso formal para los alumnos, en el cual se establecerá, que se dedicarán exclusivamente al profesorado secundario, y que prestarán servicios cuando así lo exigiera el gobierno, con asignación de dos cátedras, por lo menos, en los establecimientos de enseñanza secundaria de las provincias, por el mismo número de años que hayan gozado de las becas, caducando esta obligación á los tres años á contar de la terminación de los estudios, y siempre que el gobierno no haya utilizado sus servicios.

Para poder conservar sus becas durante los estudios que le costee el gobierno, los aspirantes deberán obtener un promedio de distinguido en todas las asignaturas. De lo contrario, se les retirará la beca.

—

Por otro decreto, el ministro nombra para el instituto nacional del profesorado secundario, á los siguientes catedráticos:

De filosofía al doctor William Keiper, quien tendrá á su cargo la dirección del curso de observación y crítica de enseñanza para los estudiantes de tercer año del curso de bachilleres, y á la vez el desempeño del curso de metodología para aspirantes de instrucción cívica en el curso de diplomados universitarios; de filosofía, al doctor Otto Schulize; de psicología, experimental, al doctor Rodolfo Anagyros; de historia argentina, al doctor Antonio L. Camperi; de economía política, al doctor Pedro V. Meléndez; de instrucción cívica, al doctor Mendoza Sluechi del Castillo; de geología, al doctor Walter Schiller; de química, al doctor Jorge Maynin; de físico-química, al doctor Horacio Damianovich; de mineralogía, al doctor Federico Reichel; de matemáticas, á los señores Bernardo A. Feimberg y José N. Bollo; de física, á los señores Jacobo Laub y Adolfo S. Dastugue; de geografía, al ingeniero señor Carlos Van Luchen; de ciencias biológicas, á los doctores Hans Seckt y Martín Doello Jurado y señor Alberto A. Ricagno.

NOTICIAS VARIAS

Importación de harinas argentinas en Grecia

Ayer se recibió en el Ministerio de Relaciones Exteriores una comunicación telegráfica del consulado argentino en el Pireo (Grecia), en la que éste hace saber que obtuvo que una casa de comercio de aquella plaza haga un ensayo de introducción de harinas argentinas.

El cónsul referido manifiesta que dichas harinas serán vendidas en Prevesa (Epino, Turquía Europea), pues su introducción á Grecia resulta imposible por los elevadísimos derechos que pesan sobre ese artículo, en virtud de la protección de que goza la harina griega.

En la presidencia

El Presidente de la República dedicó una gran parte de la tarde de ayer á firmar expedientes de los ministerios de Hacienda, Justicia y Agricultura.

Después de ocuparse con los ministros de diversos asuntos administrativos, recibió la visita de los nuevos cónsules argentinos en el exterior, señores Alfredo J. Colmo, J. Basaldúa y Abel Pardo y de los señores Juan S. Gómez, Augusto Bunge, senador Maciá, monseñor Espinosa y el secretario de la intervención en Santa Fe, doctor Romero, que fué á despedirse, con motivo de su regreso á esa provincia.

Oficina de tierra, inmigración y defensa agrícola

Desde hace algún tiempo era sentida la necesidad de crear en el territorio del Neuquén, debido á la acuencia de capitales y trabajadores, una oficina de tierra, inmigración y defensa agrícola.

Esto había sido resuelto hace tiempo por el ministerio del ramo, y ayer se recibió comunicación del ingeniero agrónomo Roberto Ancizar, en la que manifiesta haber instalado definitivamente dicha oficina.

En la misma comunicación manifiesta que los trabajos que le están encomendados comenzarán á realizarse inmediatamente y que el servicio de informaciones fué ya ofrecido al público.

En el Ministerio del Interior

Estuvieron ayer en el Ministerio del Interior los diputados Serrey, Gómez del Barco, el senador Terán, el obispo Padilla y el doctor Antonio F. Piñero.

El gobernador del Chubut, señor Chassaing, que acaba de llegar de ese territorio, conversó con el ministro de varios asuntos administrativos. El viaje de este funcionario fué motivado por asuntos personales.

También estuvo en el ministerio el secretario del Departamento Nacional de Higiene para gestionar el pronto despacho de una reglamentación preparada por esa repartición, para la campaña contra el paludismo.

El Ministro del Interior abandonó su despacho antes de las 4 de la tarde para trasladarse al Congreso. Regresó á las 8 de la noche, hora en que fué á visitar al Presidente de la República, á quien dió cuenta del resultado del debate acerca del nuevo registro de enrolamiento.

Recepción diplomática

Por ser ayer día de recepción, concurrieron al Ministerio de Relaciones Exteriores los representantes diplomáticos de Francia, España, Perú y el secretario de la legación de Bélgica, en representación del señor Carlos Rencz, ministro de este país.

Los referidos diplomáticos departieron sobre diversos temas con el Ministro de Relaciones Exteriores, hasta las 12 m., hora en que terminó la recepción.

Contra la ubicación del Policlínico

Circula una invitación para la reunión que se realizará en uno de nuestros salones de actos públicos, esta noche, á las 9, con el propósito de dar forma definitiva á los trabajos iniciados para gestionar del Poder Ejecutivo que el Policlínico José de San Martín no sea ubicado en el perímetro comprendido por las calles Córdoba, Charcas, Junín y Azcuénaga.

La invitación es hecha por la comisión provisional que á este efecto se ha constituído y que está formada por los señores Alberto Rovero, doctor Carlos Sturla, Natalio L. Marchese, Manuel Rocca, Domingo Repetto, Carlos Lagomarsino y Egidio Gotta.

Importante estación radiográfica

Nuestra cancillería recibió un telegrama del cónsul general argentino en Christianía, en el que se comunica que el Storting noruego votó la suma de 300.000 coronas para establecer una estación radiográfica en el archipiélago de Spitzberg, en comunicación con otras estaciones establecidas en Harmnerfert y en los alrededores de Bergen.

Con esta nueva estación radiográfica quedará unido el mar ártico con el continente europeo.

Los cuerpos médicos chileno y argentino

El 6 del corriente tuvo lugar en Santiago de Chile, la inauguración oficial de los trabajos del cuerpo médico chileno, con cuyo motivo, entre éste y su análogo argentino, se cambiaron los siguientes telegramas de salutación:

El cuerpo médico escolar chileno en la inauguración oficial de sus trabajos, se complace en enviar un saludo al cuerpo médico escolar argentino.—Doctora Eloisa Díaz; doctor David Frías, doctor Tulio Matus, doctor Nicolás Fuenzalida, Eleodoro Zuaznabar.

El cuerpo médico escolar argentino retribuye al cuerpo médico escolar chileno su fraternal saludo y al agradecerle su gentil atención, hace votos para que el éxito más franco corone sus trabajos.—Doctor Genaro Sixto.

Homenaje al doctor Alsina

En el local de la calle Florida 819, se reunirán esta tarde, á las 4, los miembros que componen la comisión de homenaje al doctor Adolfo Alsina.

Nombramientos de jueces de paz

Por el Ministerio de Justicia é Instrucción Pública se nombró ayer jueces de paz de las secciones 14a. y 19a. de la capital, á los señores Pedro A. Rojas y Francisco Otegui, y juez suplente de la sección 22a., al señor Carlos Balcarce.

Por otros decretos del mismo departamento, se dejó sin efecto el nombramiento del señor Pedro Castañeda, como juez titular de la sección 25a., y se nombró suplente de la sección 15a. al señor Eduardo Saure.

Visita de monseñor Padilla

Estuvo ayer en el Ministerio de Relaciones Exteriores el obispo de Tucumán, monseñor Padilla, acompañado del senador Terán.

Conferenció dicho prelado con el doctor Bosch, acerca de varios asuntos relacionados con su diócesis.

Universidad de La Plata y Córdoba

Para la universidad de La Plata se hicieron ayer los siguientes nombramientos de profesores: anatomía comparada, doctor Miguel Fernández; química analítica y cuantitativa, doctor Pedro Vignau, y geografía física, doctor León Collet.

—El Ministerio de Instrucción Pública autorizó el cambio de asignaturas, solicitado por los profesores de la universidad de Córdoba, ingenieros José Ferreira y Moisés Granillo Baños, de geometría descriptiva y mecánica aplicada, respectivamente.

Ecos de un congreso

El Ministro de Relaciones Exteriores recibió del cónsul argentino en Estocolmo un sobre que contiene varios recortes de diarios de Suecia, en los que se hace referencia á la actuación del becado argentino, señor José María Sobral, con motivo de su actuación en la celebración del congreso de geología que se verificó últimamente en aquella ciudad.

Congreso de orientalistas

El Ministro de Relaciones Exteriores de Grecia, por intermedio del cónsul general argentino en el Pireo, invitó al gobierno de nuestro país para que se haga representar oficialmente en el congreso internacional de orientalistas, que se celebrará en Atenas el año próximo.

Cónsul en Portugal

Fué nombrado cónsul general en Portugal, en reemplazo del señor Lazcano que renunció, el señor Luis de Chapeaurouge.

La ley de sellos y los Bancos

En el Ministerio de Hacienda se prepara un decreto, por el cual se ordena una investigación en todos los establecimientos bancarios, con objeto de comprobar el cumplimiento de la ley de sellos

Lista de mayores contribuyentes

El Ministerio del Interior pasó ayer al de Hacienda á pedido de la Intendencia Municipal, para que se le entregue la lista de mayores contribuyentes de la capital federal, á fin de sortear las comisiones inscriptoras que levantarán el padrón electoral municipal.

Asuntos santafecinos

Visitó ayer nuevamente al Ministro del Interior el diputado nacional doctor Carlos F. Gómez, de la coalición de Santa Fe, que mantiene sus gestiones relativas al padrón adoptado por la intervención.

Parece que el artido mencionado, á pesar del telegrama del Presidente de la República y opiniones del Ministro del Interior, insiste en la necesidad de hacer un nuevo enrolamiento en Santa Fe.

Relacionado con los asuntos electorales, el Ministro del Interior, recibió ayer una nota de la Liga del Sur.

La intervención á la Rioja

Hoy concurrirá á la comisión respectiva del Senado el Ministro del Interior, llamado por ésta para pedirle antecedentes acerca de la solicitud de intervención á la Rioja, enviada por cuatro legisladores de aquella provincia.

El Ministro del Interior no llevará mayores antecedentes por cuanto los mencionados señores no se dirigieron al gobierno nacional.

Nuevas estaciones telegráficas

El Ministerio del Interior autorizó á la dirección de Correos y telégrafos para entregar al servicio público con horario limitado, las siguientes nuevas estaciones telegráficas: Chacras de Coria, Rodeo del Medio y Chilecito Mendoza, en la provincia de Mendoza; y Lavalle, La Cañas y El Alto en la provincia de Catamarca.

D. Eduardo Zamacois

A las 10 de la mañana de hoy parte para Nueva York el conocido escritor de ese nombre, que durante algunos meses ha sido huésped de Buenos Aires. Desde dicha ciudad el señor Zamacois pasará á México y la Habana, y desde este último punto seguirá á España.

Durante su permanencia en la República Argentina ha hecho representar algunas piezas teatrales ha publicado dos libros y lleva apuntes para escribir una serie de novelas sobre inmigración.

EL DIA SOCIAL

ODEON — Elegantemente concurrida estaba anoche la sala del Odeón, en función de moda.

Vimos á las señoras:

Rosa Sáenz Peña de Saavedra Lamas, Leonor Cabral de Vivot, María Roca de De Marchi, Belem de Tezanos de Oliver, Delfina Huergo de Astengo, Mrs. Bliss, Delfina Caprile de Klappenbach, Mercedes Barra de Masch, witz, Adela Ayerza de Agote, Matilde Martínez de Ayerza, Angela Unzué de Alsaga, Sara Moreno de Gowland, Lucrecia Gowland de Molina, Delia Calvo de García, Laura Carlés de Guerrico, Elefsa Oyuela de Novaro, Elisa Méndez de Novaro, Elvira Bilbao de Romero, Judith Bilbao de Pruden, Juana Obejero de López, Elena Estéves de Estrada, Clara Leloir de Demarchi, Catalina Tomkinson de Solveyra, Elvira Matta de Cruchaga Tocornal, Magdalena Cantilo de Bullrich, Elvira Pérez de Cranwell, Teodosia García Quirno de Pestaña, Magdalena Fonseca de Roberts, Jacoba Achával de Franchini, Sofía Arning de Bengolea, Celia Etcheverry de Ibarra, Mariana Cambaceres de Alvear, Lidia Dufourg de Lloveras, María Teresa Rodríguez de Obejero, Delia de Alvear de Ocampo, Mercedes Leloir de Ocampo, Susana Rosa de Paso, Lucila Cano de Rosa, María Hunter de Cano, Silvia Mauttif de Jorge, Sara Calvo de Pérez, Manuela Abella de Ocampo, Cipriana Sáenz Peña de Lerena, Elvira Aldao de Díaz, Josefina Loleir de Udaondo, Julia del Carril de Viale, Julieta Viale de de Peña, Juana Monasterio de Ezeiza, Margarita Caprile de Abella, María Pradere de Mihura, Rosa Villatte de Landívar, María Ayarragaray de Navarro Viola, Lía Lanús de Pividal, Tully Roscén de Vidal, Fernanda Basavilbaso de Urdimarrain, Hortensia Roseti de Sundblad, Paulina Tarnassi de Bonnepalson, Emilia Frías de Arning, Elbe Sivori de Obligado, Sara Villegas de Gilardi, Emilia Rolón de Martínez, Susana Keen de Escudero, Emma González del Solar de Noceti, Victoria Casas de Goya, Belén Moujún de Lozano, Corina Kruis de Fauvety, Josefa Larrazábal de Fauvety, Monserrat de la Riestra de Heurtley, Raquel Martínez de Monasterio y Juana Zapiola de del Campillo.

Señoritas: Angela y Josefina Alzaga Unzué, María Ayerza, Carlina Font, Clara Josefina Maschwitz, Hortensia y Corona Berdier, Ana María y María Elena Green, Delfina Astengo, Carmen Christophersen, Mercedes y Consuelo Moreno, Susana Oliver, Silvia Saavedra Lamas, Rosa y Margarita Crisol, Manuela Felicia Lezica, Matilde García Calvo, María Méndez, Elena López Obejero, Delia Zavalía Moreno, Leonor Estrada Borbón, Clara Demarchi, Virginia y Esther Solveyra, María Elisa y Servina Bollero, Marta y Raquel Aldao, Corona y Clemencia Pestaña, Benjamina Fernández, Enriqueta Silveyra, Magdalena, Adela y María Carlota Jiménez Bustamante, Elena Ocampo Jiménez, Margarita Fernández, María Teresa Bravo, Alicia Törnquist, Sofía y Adela Bengolea, María Teresa Monasterio, Susana Blanco Cambaceres, María Lydia Lloveras, María Elena Zwanch, Elena Pollet Lastra, María Teresa y Laura Obejero, Mercedes y Elena Peña Unzué, Jorgelina y Celia Cano, Zulema Rosa, María Murga Lynch, Magdalena Peña Murga, Ana María Berreondo, Cora Jorge, María Elena Underwood, Julia Elena Hunter, María Elina Pérez, Mercedes Alza, Sara Jolly, Elvira Ocampo, María Luisa y Angela Mezquita, María Teresa Wright, Josefina Udaondo, Isabel Bonorino Udaondo, Estela Obligado, Alicia y Esther Viale, Adelia Acevedo, Belén del Campillo, Celia Zapiola, Celina Prudero, María Villatte, Mariana Marcó del Pont, María Esther Garay, Isabel Ayarragaray, Lía y Ernestina Pividal, Mercedes y María Luisa Demaría, Angélica y Zulema Urdimarrain, Emma Sundblad, Mara Luisa de la Cárcova, Graziela Martínez Rolón, Rebecca, Alcira y Raquel Keen, Elcira Lozano, Cora y María Luisa Fauvety, Esther Almanza, Luisa y Edith Heurtley, María Esther Etcheverry.

ENLACE MESQUITA LURO-MADE-tilde Luro de Mesquita, madre de la ñorita Sara Mesquita Luro con el señor Federico Madero, se realizará el lunes próximo á las 5 de la tarde.

Por el luto reciente de la familia del novio, el acto se verificará en la [illegible] doctor Mesquita.

Los padrinos serán la señora Matilde Luro de Mezquita, madre de la novia, y el doctor Ernesto Madero, padre del novio.

El matrimonio civil tendrá lugar el sábado, figurando como testigos, por la novia, el doctor Santiago Luro y el señor Bernardo Meyer Pellegrini, y por el novio, los señores Carlos E. y Guillermo Madero.

La nueva pareja pasará una temporada en la estancia Dos Talas, en Sevigné.

DIPLOMATICAS—En el vapor "Viena" regresó ayer de Montevideo el ministro del Uruguay, doctor Daniel Muñoz.

—De Montevideo, el ministro de Norte América, ante los gobiernos del Uruguay y Paraguay, señor Edwin V. Morgan.

—El sábado regresará á Montevideo el ministro argentino ante el gobierno uruguayo, doctor Enrique B. Moreno, acompañado de su señora.

FIESTA — La señorita Susana Elena Baca ofrecerá el domingo próximo una fiesta á un grupo de amigas, celebrando su cumpleaños.

—El señor Samuel Sáenz Valiente y su señora Lola Urquiza ofrecerán una fiesta á un grupo de amigos, el viernes 16, con motivo del bautizo de tres sobrinos.

ECOS — La Liga para los derechos de la mujer y del niño ha resuelto convocar para el año próximo un congreso nacional para estudiar todos los asuntos referentes al niño.

El congreso constará de tres secciones denominadas "Derecho", "Educación" é "Higiene", y en cada una de ellas se estudiarán los temas que recomendará la junta central.

Preparando su proyecto, la comisión se ha dirigido á la sociedad solicitándole su adhesión con cualquiera iniciativa.

En breve se publicará el primer boletín con el programa del congreso y las varias comisiones.

TE — La señorita Zaida Lola Salgado obsequió ayer con un té á un grupo de sus amigas.

DEMOSTRACIONES — En el Aue's Keller será obsequiado el sábado con una comida el señor Justo L. Sobrero, festejando su actuación como juez de paz de la sección 10a.

—En la "rottisserie" Charpentier se realizó anoche la comida que un grupo de amigos ofrecía al señor Roberto J. Godoy, con motivo de su próximo enlace.

Asistieron los señores:

Doctor Mariano Demaría (hijo), teniente general Enrique Godoy, doctor José A. Capdevila, doctor Eduardo Estrada, doctor Ignacio M. Gómez, Osvaldo Saavedra, Enrique E. Staub, Juan C. Godoy, Carlos A. Mansilla, teniente de fragata Florencio Dónovan, Enrique Godoy (hijo), teniente coronel Pedro A. Gordillo.

—El miércoles se realizará la comida que sus consocios de El Círculo ofrecen al doctor Juan Lagos Marmol, por su nombramiento diplomático y despidiéndolo.

—En el Sportsman se efectuó anoche la comida que un núcleo de amigos ofrecía á los señores Ernesto García y Halye F. Valle, con motivo de ausentarse á Europa.

—En el Jockey Club se efectuará mañana la comida que un grupo de amigos ofrece al doctor Adolfo Valdéz, la que fué postergada por las razones conocidas.

ENLACES — El miércoles 14 será bendecido en la iglesia de San Miguel el enlace de la señorita María Carmen Igarzábal con el señor Alejandro Liosa.

Actuarán como padrinos la señora Jovita Lacroze de Liosa y el doctor Federico Igarzábal.

—En la capilla de las Victorias será bendecido pasado mañana el enlace de la señorita Lucía Roberts con el señor Francisco Costa.

Actuarán como padrinos la señora Mercedes Uriburu de Artayeta y el doctor Jorge Artayeta Castex.

DESDE FLORES — Esta noche á las 9, será consagrado en la iglesia local, el enlace de la señorita Emilia Dighero con el señor Antonio Peroni.

Actuarán como padrinos la señora Rosa F. de Peroni y el señor Alfredo Dighero.

En el acto civil serán testigos, por la novia, los señores Julio Vergé y Evelio Pulcio, y por el novio, los señores Gabino Cueli y Saladino Aranda.

—En la iglesia parroquial se dijeron misas ayer por el alma de la señora Delfina Pedernera de Ibarra y señor Rodolfo P. Calveyra.

DESDE PARANA — Miércoles 7 — (Por telégrafo) — Se encuentra enfermo el doctor Miguel Laurencena.

CAMBIOS DE RESIDENCIA — Salidas — Para Corrientes, el señor Diego S. Bavio y familia.

—Para Córdoba, el doctor Felipe Crespo.

Llegadas — Regresó del Rosario, el señor Angel A. Alvarez.

—De Ramallo, el señor Ricardo Quesada.

—De San Fernando, la señorita Brígida Somellera.

VIAJEROS—Salidas:—Para Montevideo, en el vapor "Eolo", el señor Miles A. Pasman.

—El sábado próximo para Europa, el señor Bautista Sauberán y su señora Luisa Saffores.

—El 16 parten para Europa el señor Erasmo Piaggio y familia.

—Para Europa, se ausentarán el 13 del corriente, los señores Alberto Alkaine, Aarón Anchorena y Luis Blaquier.

Llegadas — En el vapor "P Mafalda" llegan mañana de Europa los señores Alfredo Echague, su señora Lola Santamarina y familia, diputado nacional Evaristo Etchecopar, y José María Aldao.

—De Montevideo, la señora Cipriana Muñoz de Real de Azúa y su hija Delia.

ENFERMOS — Es delicado el estado de la señora Adelaida G. B. de González Bonorino.

—Es satisfactorio el estado de la señora María Rosa M. de Muratore.

—Mejor, el senador Benito Villanueva.

—Se halla enferma la señorita Adriana Gómez.

—En vías de un completo restablecimiento, la señora Carmen Roión de Calvo.

—Restablecida, la señorita Alicia Feilberg.

—Mejorada la señora Angélica Bunge Guerrico de Tedín Uriburu.

—En vías de completo restablecimiento, la señora María Mercedes Gelly Cantilo de Obarrio.

—Restablecida, la señorita Virginia Cazón Rodríguez Peña.

—Restablecido, el señor Benjamín Segura.

NECROLOGIA — En el cementerio de la Recoleta serán inhumados hoy los restos de la señora Luisa Lebrero de Guzmán.

En la iglesia del Pilar se dirá antes una misa de cuerpo presente.

—Ayer fueron sepultados en el cementerio del Norte los restos del señor José M. Lagarde.

—En el cementerio del Norte fueron inhumados ayer los restos del señor Emilio

PROVINCIA DE BUENOS AIRES — ADMINISTRACION, TRABAJO Y CULTURA

OBSERVATORIO DE LA PLATA

Renuncia del director

CONSECUENCIAS DEL ABSOLUTISMO

El Observatorio Nacional de La Plata, que no hace mucho dió temas al comentario público á causa de la destitución de su director contratado, el doctor Porro, vuelve ahora á despertar atención. El director que sucedió al doctor Porro, presbítero doctor Fortunato Devoto, ha presentado su renuncia del cargo, y conjuntamente con él ha renunciado el ingeniero Jorge E. Bosch, jefe del servicio meteorológico y profesor universitario.

La renuncia del doctor Devoto tiene su origen en un acto de absolutismo de la presidencia de la universidad que, prescindiendo de los trámites legales, adoptó medidas del todo refñidas con la buena marcha científica del observatorio, negándose á escuchar las razones que en contra de ellas aducía el doctor Devoto. La dimisión del ingeniero Bosch, ha sido inspirada en la solidaridad, y según el interesado lo declara en el documento que ha enviado á la universidad, en consideración á lo propuesto por su presidencia para la quinta asamblea general de profesores, y que dice que: "las actitudes que se fundan sobre las leyes de la "justicia", la solidaridad y el recíproco estímulo, son el medio más eficaz para formar los caracteres honestos y los buenos ciudadanos, y desarrollar el espíritu de progreso científico".

En cuanto se refiere al doctor Devoto conviene decir que á la falta de consideración con que se le ha tratado en el asunto que dió origen á su renuncia, se agregó luego un agravio positivo consistente en el desconocimiento del título de director interino que la universidad le diera en todas sus comunicaciones oficiales, de acuerdo con las funciones que le estuvieron confiadas durante catorce meses, y que el secretario general de la universidad le negó en la nota de aceptación de su renuncia. No es, pues, de extrañar que el señor Devoto haya protestado en la forma enérgica y contundente en su nota enviada ayer al presidente de la universidad y en la que deja constancia de que su renuncia no ha sido de "encargado interino de la custodia y conservación de los instrumentos", tareas asignadas por el artículo 30 del reglamento interno del observatorio al taller mecánico, ni del trámite administrativo, que corresponde por el artículo 23, al prosecretario, ni del trámite técnico que no sabe en que consiste, sino del cargo que, en momentos de grandes angustias para la universidad y de falta absoluta de candidatos para la dirección provisional del observatorio, le fué impuesto, sin previo aviso, por el consejo superior, en su sesión de 20 de Marzo de 1916, al resolver "que el doctor Devoto debía hacerse cargo del establecimiento bajo inventario, y de los servicios ordinarios del mismo, quedando el personal técnico y administrativo á sus órdenes".

Agrega en su nota de ayer el doctor Devoto que no se ha desprendido de algo usurpado, como podría deducirse de la nota de la universidad, sino de lo que legítimamente le pertenecía, y declara que, como está en su conciencia y en la de todo el mundo, que ha desempeñado el cargo con honestidad, competencia y gran provecho pecuniario y moral de la institución, duele á su amor propio y patria, que una universidad nacional que tiene por lema, luchar "pro-scientia et patria" premie sus servicios de catorce meses, los de la vida más accidentada y de sus éxitos más ruidosos para el Observatorio, enviándole una nota en la que se empieza por desconocerla lo que ha sido, y se acaba por aceptársele la renuncia de "custodio de instrumentos y oficial de secretaría".

Bajo inventario, y ayer mismo, el doctor Devoto hizo entrega al ingeniero Nicolás Besio Moreno, del observatorio y de todas sus dependencias.

SOCIEDAD FORESTAL ARGENTINA

Cfrecimiento á las municipalidades

El presidente de la Sociedad Forestal Argentina, ingeniero Orlando Williams, ha dirigido una circular á los intendentes municipales de las ciudades y pueblos de la provincia, solicitándoles su ayuda eficaz, para la mejor realización de los fines que persigue, ó sea, la defensa y propagación del árbol.

Ofrece en esa circular la institución de referencia, á los intendentes que colaboren en esta obra patriótica y progresista, el envío de semillas y plantas, para la formación de viveros y ornato de calles y paseos.

CONGRESO FORESTAL Y FRUTAL

Se reunió ayer, en el local de la Sociedad Rural Argentina, la comisión directiva del congreso forestal y frutal de la Provincia, y acordó pedir al Poder Ejecutivo la incorporación á la misma de los ingenieros José María Huergo y Silvio Lanfranco; director de la división de enseñanza agrícola, señor Alejandro Carbó, doctor Francisco Barroetaveña y señor Carmelo Cotazzi.

Además, resolvió gestionar la postergación de la apertura del Congreso para una fecha comprendida entre el 15 y el 30 de Octubre del año en curso, é invitar á todos los gobiernos de provincias á concurrir al congreso.

Por último, acordó crear una sección especial que se ocupará del cultivo de la vid en la provincia.

"LA PRENSA" EN LA PLATA

(DE NUESTRA SUCURSAL)

LEYES DEFICIENTES

Las publicaciones del Boletín Oficial

En más de una ocasión hemos censurado el procedimiento irregular que observan las cámaras legislativas, sancionando leyes sin estudio ni análisis previo, en oposición á las prescripciones constitucionales que determinan la forma en que deben proceder aquéllas en la materia, forma inspirada en el propósito de que al dictarse la ley se conozcan los resultados que ha de producir, como consecuencia del detenido estudio que previamente se haya hecho de la misma.

Sin embargo, no ocurre así: los proyectos no se estudian y, con frecuencia se convierten en ley, prescindiendo del despacho de comisión, es decir, sin estudio anticipado, y en otros, sin mayores antecedentes sobre las cuestiones á que se refieren.

El resultado se palpa á cada instante. Apenas puesta en vigor una ley, se observan sus deficiencias que en muchos casos son graves y exigen la sanción de otra ley que aclare ó modifique disposiciones que en la práctica resultan imposibles.

En cuanto á la redacción de muchas leyes, no puede ser más incorrecta, tanto que cuando ha llegado el caso de ser interpretada, no ha podido serlo por la letra misma, sino por la discusión que su sanción motivó en las cámaras. Menos mal cuando un proyecto ha provocado discusión legislativa, porque hay el recurso de encontrar en ella la fuente de la interpretación; pero no sucede lo mismo cuando se ha sancionado la ley sin debate ni despacho de comisión, como ocurre con la mayoría.

La prueba de lo que antecede, se encuentra en la ley recientemente sancionada, sobre exámenes de escribanos y contadores. Esa ley pinta con vivos colores, el desorden legislativo en la discusión de los asuntos. Si fuera ella á interpretarse por la letra misma, muy distinto sería el alcance de sus disposiciones, prestándose por su deficiente redacción á erróneas aplicaciones.

Para comprender lo que las cámaras han querido disponer por esa ley, es necesario recurrir á la versión taquigráfica del debate, de cuya lectura se saca, por otra parte, el convencimiento de la falta de un método en las Cámaras, para tratar los asuntos.

A las incorrecciones que se notan en la redacción de las leyes, viene á agregarse la misma circunstancia en la publicación de las mismas en el "Boletín Oficial", que aumenta la confusión, á los fines de su interpretación. Sin embargo, esa publicación debe ser tenida por auténtica, de acuerdo con un decreto del P. E.

En el artículo primero de la ley sobre exámenes de escribanos, en la versión taquigráfica de la sesión de la Cámara de Diputados, en que fué sancionada y en la publicación oficial que se hace de la misma en el referido boletín, se nota una omisión de palabras, que cambia el concepto de la ley.

El hecho de tener por auténticos los decretos y leyes que se publican en la hoja mencionada, impone la necesidad de que ésta sea completamente fidedigna; de lo contrario, puede causar perjuicios al mismo gobierno, en el caso de una controversia judicial.

REPARTO DE SEMILLAS

La comisión nombrada para el reparto de semillas á los agricultores perjudicados por la sequía, ha dirigido una nota al ministro de Hacienda, manifestándole que dispone ya de todos los elementos que había solicitado, pues posee los medios necesarios para movilizar personal y recibir cargas, así como la suma de 5.000 pesos, girada por el Banco de la Provincia.

Manifiesta, además, que ha designado el personal que considera necesario para la distribución, cuyo número será aumentado únicamente en el caso de que las circunstancias lo exijan.

Hasta el presente, desempeñan las funciones de entregadores de semillas, los señores Anastasio González, Julio V. de Rerisé, Carlos Jáuregui, Guillermo Mogeusen, Guillermo Shults, Carlos Quinteros, Gonzalo Rodríguez, Mario Pedemonte, Luis Traynor y Luis E. Vleigke, cuyo servicio se remunera por acuerdo de la comisión, á razón de diez pesos diarios, en concepto de sueldo y cinco de viático, durante el tiempo que permanezcan en servicio, más los pasajes para su traslado.

La semilla remitida se halla en diez estaciones del ferrocarril Pacífico, donde el personal procede activamente á su distribución, entregando á cada solicitante el 50 o|o de la cantidad acordada, hasta que posteriores remesas, permitan completar la cifra que les corresponda. Según los cómputos, basados en las comunicaciones de los entregadores, la cantidad total estacionada en destino hasta la fecha, alcanza á 3.216 toneladas.

La noticia de la distribución, ha cundido con celeridad en toda la zona del Sur, provocando un imponente despertar de justificados anhelos. La actividad laboriosa se redobla, ante la evidente perspectiva del arribo inminente del cereal, cuya demora podría malograr fundadas esperanzas, originándose así el clamor que de todas partes ha llegado al seno de la comisión.

Felizmente, dice la comunicación, las oportunas disposiciones del ministerio, salvarán dificultades de detalle, que pudieran encontrar los empleados encargados de remitir las semillas á todas las estaciones, realizándose en tiempo el compromiso contraído por la comisión, con los agricultores de la zona.

LAS TIERRAS DEL CAMINO BLANCO

Entre los que se interesan por establecer sus viviendas en los puntos que atravesará la nueva línea del tranvía á la Ensenada, ha causado muy buena impresión el suelto publicado hace días por LA PRENSA, haciendo conocer que esas tierras son fiscales y pueden, por lo tanto, ser adquiridas á precios moderados, si el gobierno se decide á venderlas en remate público.

Entendemos que así debe hacerse, pues el gobierno tiene el deber de impulsar los progresos del barrio del puerto, hacia el cual convergen las miradas del elemento obrero, para elegir la propia vivienda ó bien buscando la baratura del alquiler, así como una ubicación cercana á sus respectivos lugares de labor diaria.

Debieran ser objeto de especial cuidado esas tierras, para evitar el acaparamiento de las mismas. Así se darán facilidades á los pequeños capitalistas para emplear convenientemente sus ahorros.

GESTIONES INICIADAS POR DETENIDOS

La Liga Carcelaria solicitó del Ministerio de Gobierno, oportunamente, que se la autorizara para adoptar medidas con el fin de evitar los abusos que se cometen con los recluídos en las cárceles, cada vez que tienen que iniciar ó seguir la tramitación de un expediente.

El ministro de Gobierno, doctor French, accediendo á la solicitud de la Liga, ha ordenado que se dirija una comunicación á los alcaides de los presidios, notificándoles la intervención que en lo sucesivo tomará aquélla, al encargarse directamente de efectuar las gestiones que sean necesarias para la mejor solución de los asuntos iniciados por los presos.

FOMENTO DE COOPERATIVAS AGRICOLAS

En vista de la nota que el director de estadística y economía rural del Ministerio de Agricultura de la Nación señor Lahitte, ha dirigido al ministro del ramo, doctor Lobos, haciéndole notar que en las provincias de Buenos Aires y Santa Fe, se pone una serie de trabas al mejor desenvolvimiento de las sociedades cooperativas agrícolas, el ministro de Obras Públicas de la provincia, doctor Bojo, ha enviado al director de agricultura una copia de dicha nota, haciéndole notar la necesidad de que sea modificada la legislación agrícola, á fin de fomentar los sindicatos rurales ó, en su caso las cooperativas.

Ministerio de Hacienda

El Ministro firmó ayer numerosos expedientes que también fueron remitidos á la firma del gobernador.

—El habilitado del ministerio, señor Miguel Unanue, ha partido para Carlos Tejedor, donde continuará efectuando el pago de las semillas que se reparten entre los agricultores.

El inspector general de tierras, señor Triaca, partió anoche á un partido de la provincia, en misión reservada del ministerio.

Capitales en giro

El ministro de Hacienda nos manifestó ayer que una vez vencido con el presente mes, el término fijado para el pago del impuesto de los capitales en giro, no será concedida prórroga alguna.

El expediente extraviado

Según informes que hemos obtenido, hace más de 20 días que el inspector de rentas, señor Argüello, ha producido su informe en el expediente de supuesta defraudación, extraviado, que volvió en forma extraordinaria á poder de la dirección general de rentas. Ahora debe informar á su vez el inspector general señor Correa, quien no lo hace á pesar del tiempo transcurrido.

Sería conveniente que se resolviera de una vez este asunto, pues está sufriendo demoras injustificadas. Si existe la defraudación denunciada, el fisco se está privando de una entrada importante.

Impuesto de alcoholes

Hasta el 15 del corriente, según nos lo ha expresado personalmente el ministro de Hacienda, se cobrará sin multa el impuesto á las casas expendedoras de bebidas alcohólicas.

Después del día indicado, el cobro se efectuará con el recargo correspondiente.

Los martilleros

Requerido por nosotros el ministro de Hacienda, respecto de la fecha en que será resuelto el expediente de las reclamaciones presentadas por los martilleros, respecto al impuesto que les corresponde, en relación al capital en giro, nos contestó que ayer fué objeto de estudio ese expediente, y que su resolución definitiva se producirá en la presente semana.

Marcas y señales

Hoy, á las 10 de la mañana, se reunirá en la Sociedad Rural, la comisión de marcas y señales, para continuar el estudio de los proyectos presentados.

Montepío Civil

Han sido despachados los expedientes de:

Juan A. Soria, Florencio Ortiz, Adolfo Quirinal, Francisco Ortiz, Pedro J. Ferioli, Macedonio Canelo, Héctor Pardel, Juan Ramón Ortega, Rosa M. de López, José González Bonorino, Rómulo Gazcón, Augusto Ferrando, Catalina H. de Figueras, Luis Demarco, Luis E. Díaz, Martín Avellaneda, Rafael Roldán, Luis M. Reisnig, Rafael Robledo, Angela V. de Barberi, Jorge Carrasco, Horacio Knight, Marcelina L. de Gimbatti, Rufino Robledo, Angel Santana, Antonio A. de Escobar y Juan A. Pieiro.

—El presidente de la comisión ha conferenciado con el ministro de Hacienda, quedando de acuerdo en que los certificados provisorios extendidos hasta ahora, en los cuales no se hizo constar que eran también al portador, llevarán una anotación para subsanar esa dificultad, á fin de que puedan ser negociados en los Bancos.

En cuanto á los certificados que se expidan en lo sucesivo, serán á nombre del interesado ó á su orden.

—Ayer dictó un decreto el Poder Ejecutivo en el expediente de jubilación del doctor Lascano, pero quedó sin la firma del gobernador.

El mencionado decreto ha sido dictado por el mismo ministro de Hacienda, quien estudió el expediente con todo detenimiento, dada su índole especial.

Posiblemente hoy será dado á la publicidad.

Tierras y catastro

Ayer se despacharon por esta oficina los siguientes expedientes:

Cruces Ventura, Juan Tollo Leiva, Lorenzo Ansó, Federico E. Parques, Juan F. Dhers, Ignacio Novatti, Julián Alonso, Martín Zabaletta, Juan M. Villafañe, Domingo Elverdi, José Patricboni, Pablo Tripoli, Echegoyen y Medina, Victorio Fontana, Angel Morza, José Balsategui, J. Gamboa, Franzo Díaz, José Conrrouge, sucesión de José Berrugo, Marcelino Muria y García Campoamor, E. Gonzáles Refojo, Ramón Foset, Juan Serati, juez de primera instancia de Mercedes, José Bonicio, Juan J. Gallaño, Ramón Chincharreta, vecino de Sierras Bayas, Primitivo de la Canal, sociedad anónima The Calina Estancia Company Ltd., Juan Paris, José Graci, Arturo Tompson, Pedro de Monytegui, Alejandra G. de Fernández, María T. de Cersale, Arturo J. Romero, O. Rodríguez Portal, Jorge Quens Angel E. Giani, Pablo Millano, Jenaro Sequeira.

LEGISLATURA

SENADO

Hoy debe reunirse la Cámara de Senadores. Continuará estudiando el proyecto de ley electoral, pero es casi sólo se han aprobado los artículos 1o. y 2o., postergado la consideración del 3o. hasta que se termine el estudio de toda la ley y se pueda iniciar la discusión del 4o.

A la orden del día se encuentran numerosos asuntos, algunos de ellos de verdadera importancia para la provincia, que posiblemente serán tratados en la sesión de hoy.

CAMARA DE DIPUTADOS

Esta Cámara no se reunió por falta de número. Sólo concurrieron 26 de sus miembros.

Si se reune mañana considerará los siguientes asuntos, que se encuentran á la orden del día:

Acordando 10.000 pesos para la erección de una estátua á San Martín, en Chascomús; modificando el artículo 3 del código de procedimientos en materia civil y el inciso 7o., del artículo 246 en lo criminal; expropiando un terreno para el ensanche de la escuela de agricultura de Coronel Vidal; declarando cancelada la deuda de la Sociedad de Beneficencia con los Bancos Hipotecario y de la Provincia, en liquidación, sobre ensanche del ejido de Maipú, declarando subsistente la ley de 4 de Julio de 1919, sobre formación del padrón electoral; declarando de propiedad de la municipalidad de San Nicolás diversos terrenos.

EN LOS MUNICIPIOS

GUAMINI

El gobernador recibió ayer un telegrama del señor Antonio M. Ferrari, comerciante de Guamini, denunciando el asalto que se ha intentado llevar á cabo contra su casa particular y la de negocio que posee en aquel partido.

Indica el señor Ferrari, como autor del hecho, á una camarilla que está protegida, según dice, por el juez de paz y el comisario de la localidad. En vista de la inseguridad que el hecho entraña para él, pide garantías, á fin de evitar su repetición.

TIERRAS DE BOLIVAR

Por el ministerio de Hacienda, se ha dictado un decreto aprobando la investigación practicada en las tierras de Bolívar, por el inspector general, señor Triaca.

Se resuelve, al mismo tiempo, fijar un plazo de 60 días, para que las personas indicadas en la planilla especial que obra en el expediente, se presenten ante el gobierno, por intermedio del ministerio de Hacienda, solicitando la escrituración de los terrenos que ocupan y acompañando en cada caso los documentos que posean para justificar la concesión. Los pedidos serán estudiados por la dirección de tierra y catastro, teniendo presente las indicaciones del fiscal de Estado.

De acuerdo con esta resolución, la municipalidad de Bolívar, se abstendrá en lo sucesivo de otorgar escrituras por estas tierras.

Esta resolución se hizo conocer ayer á la municipalidad de Bolívar, y se ordenó pasar el expediente á la dirección de tierras y catastro, previa notificación del fiscal de Estado.

EDUCACION

EN EL INSTITUTO DE SORDO-MUDOS

En el instituto de sordo-mudos se encuentra aún vacante el puesto de director de los talleres de imprenta, que funcionan en el mismo.

Habiendo sido sacados á concurso varios cargos que se encontraban igualmente vacantes, correspondería que el de director de los talleres mencionados, no fuera adjudicado de otra manera, á fin de evitar que por favoritismo sea ubicada allí una persona que des onoza en absoluto los secretos del ramo.

ADJUDICACION DE BECAS

En el ministerio de Hacienda se está terminando la clasificación de las diversas solicitudes de becas, de manera que en breve aparecerá el decreto adjudicándolas.

JUBILACIONES

Se devolvieron al Montepío Civil, debidamente informados, los expedientes de jubilación iniciados por los señoras Rosa Días, Rosa Echenique, Angela Basada y Sánchez, María R. de Rapallini, Aurelia Bertoni, Dolores Galván de Mercader, Adel Machado, Vicente Burbos, María V. Repetto de Solari.

NUEVAS PRACTICANTES

Han sido admitidas como practicantes las señoritas: Julia Juana Russier y Angélica C. Molina, en las escuelas números 1 y 1, de Tres Arroyos, respectivamente; Adelina R. Cópola, en la escuela número 15 de San Martín; Jerónima Pereyra, en la número 2 de Tapalqué; Angélica Sánchez, en la número 6 de Ramallo; Josefa Haydée Farías y María E. Esquino, en las números 2 y 3 de Dolores, respectivamente; María Antonia Repetto y Domínga Chirizola, en la número 7 del mismo distrito; Otilia Villalba, en la número 1 de Almirante Brown.

EXAMENES DE MAESTROS

Se ha hecho saber á los aspirantes no empleados en las escuelas públicas de la provincia, que se ha fijado el día 15 del corriente mes, como plazo para la presentación de solicitudes de examen. Pasado este término, no se atenderán pedidos relacionados con dichos exámenes.

CRONICA SOCIAL

DOCTOR RICARDO FLOOD—En Carmen de Areco, su pueblo natal, ha fallecido el doctor Ricardo Flood,

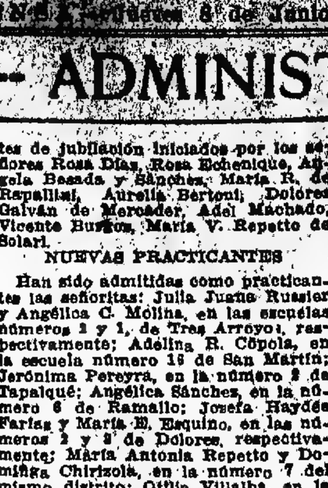

abogado que gozaba de general aprecio en Bahía Blanca, donde ejercía su profesión.

El extinto pertenecía á una de las más antiguas familias de Carmen de Areco, y recibió su título universitario en 1905. La muerte lo ha sorprendido en plena juventud, pues sólo contaba 32 años de edad, y cuando mucho se esperaba de él en circunstancias en que se hallaba en la estancia de sus padres, próxima al pueblo mencionado.

El sepelio de los restos del doctor Flood, dió lugar anteayer á una elocuente manifestación de condolencia, que exteriorizó la alta estima que aquella sociedad profesaba al extinto.

TEATROS — La representación de la ópera "Carmen", llevó anoche al teatro Argentino numerosa concurrencia.

Pudimos ver, entre otras, á las familias de:

Bergalli, Victorica, Granel, Uzal, Moreno, Pividal, Barma, Ferrando, Baudón, Dieckmann, Cooke, Sagastume, Barrios, Rocotti, Durán, Lorrea Bustos, Molina, Fonrouge, Cot, Badi, Carranza, Carbone, Caramouti, Duhem, Arzavall, Langhenein, Llera Achával, Altuba, Benedetti, Temperley, Alsina, Jáuregui, Ferreyra, Castro, Ferrari, Martínez, etc., etc.

—Ante un crecido número de asistentes dió anoche en el teatro Olimpo la compañía Caralt, "Los demonios en el cuerpo" y "El emperador Menelick".

Vimos á las señoras y señoritas de:

Doyhanard, del Campillo, Taquini, Serrano, Schulz, Centurión, Fonrouge, de la Fuente, Peralta, Martínez, Márquez, Elena, Falabella, Cavello, Horton, Vega, Davel, de la Serna, Báez, Berri, del Carril, Pereyra, Zamhonini, Molina, Castro, Otero Rossi, Belmonte, Piot, Gutiérrez, Parodi, Vez Lozada, Gnecco, D'Elía, Meyer Freudemberg, Sanromá, Casco, Cano, Ouviña, Gómez, Bourdet, Cavanago, Rivera, Guezález, Huergo, Mallo, Griffin, Gordillo, Vignoles, González, etc.

TARDES DE PARQUE — Promete verificarse esta tarde en el paseo del Bosque una hermosa reunión social, que con motivo de ser día de moda, será amenizada por la banda de policía.

FIESTA—Se realizarán hoy en la academia de Bellas Artes, que dirige el señor Luis Sánchez de la Peña, la fiesta que se viene anunciando, con motivo de la distribución de premios y diplomas entre las alumnas, y al mismo tiempo de la inauguración de la exposición artística.

SKATING RINCK—Todas las proporciones de una hermosa reunión social promete asumir la inauguración de la sala de patinaje que se realizará el domingo próximo en el Club de Gimnasia y Esgrima.

La comisión directiva de dicha institución, está confeccionando un interesante programa, para que la fiesta adquiera todo el lucimiento posible.

Una orquesta compuesta de 20 profesores amenizará la reunión.

Las bandas del 6o. de infantería y del cuerpo de bomberos también concurrirán.

En los números del programa, figurarán varios asaltos de sable y florete, en los que tomarán parte conocidos aficionados, como así varios números de gimnasia sueca, dirigidos por el profesor Castagnet.

CROQUET — Mañana se jugará en las canchas del Croquet Club varios partidos de este bonito deporte de moda, como asimismo uno de "tennis".

Además, la comisión directiva del Croquet Club tratará asuntos de importancia.

ENLACES—El 27 del corriente será bendecido en el templo de San Ponciano el enlace de la señorita Emilia Caira, con el señor Antonio de Tomaso.

—Se efectuó en la mayor intimidad el enlace de la señorita Dolores Goyeneche, con el señor Antonio Larrosa.

—En el mes de Agosto próximo será bendecido el enlace de la señorita María Sernat, con el señor Joaquín Gost.

DESDE ITALIA—El señor Angel C. Bassi, profesor del Liceo de Señoritas, que se encuentra actualmente en Turín (Italia), ha enviado á sus discípulas de 5o. año y compañeros de tarea, una hermosa colección de postales, como recuerdo de su gira de estudio y en testimonio de aprecio.

REUNIONES—En casa del señor Miguel Bertomeu se realizó ayer una interesante fiesta infantil, con motivo de festejarse el cumpleaños de su hijita Lía.

Participaron de tan gratos momentos de expansión los niños:

Lía Carolina, Berta, Cocó y Jorge Bertomeu, Lía, Elena y Juan Carlos Cozzi, María Esther, Haydée y Panchito Schiaffino, Cholito y Chichito Lima, Lilia Villa, Celia Esther y María Benita Cosa, Viche Dusseio y Pindaro Llistri, Alfredito y Zoraida Crespo, etc.

—Mañana se efectuará en casa de la señorita Tilia Moreno, una reunión social, con motivo de festejarse un acontecimiento íntimo.

DEMOSTRACIONES—La junta directiva del club Republicano Español y varios socios, han resuelto obsequiar á su vicepresidente, señor Leandro Mucelli, con un banquete, con motivo de su próximo viaje á Europa.

La fiesta se realizará en breve en el local del club.

—Mañana se efectuará en el restaurant Fabiet, el banquete que le ofrecen sus amigos y compañeros del Centro de Estudiantes de Derecho al doctor Ernesto Larrain, con motivo de su brillante actuación en la presidencia de éste.

HOSPITAL MISERICORDIA — El domingo próximo se realizará en el hospital Misericordia, una fiesta organizada por la sociedad de Beneficencia, con motivo del ensanche de la capilla del establecimiento. Actuará como padrino el gobernador de la provincia, general Arias.

VIAJEROS — De la capital federal, el señor Guillermo Reilly, acompañado de su señora, Catalina Negri, la señora María M. de Negri y la señorita Brada Campañaro.

—Del mismo punto, las señoritas Catalina y Margarita Pane.

—Procedente de 25 de Mayo, se encuentra en ésta el señor Luis M. Elcabe.

—Se encuentra pasando una temporada entre nosotros, la señora Nelly Dieckmann.

ENFERMOS — Enferma, la señora Helena Graella de Martínez.

—Mejorada, la señora Magdalena N. de Dorati.

—Continúa enferma la señora Raquel Bruchet de Burone.

—Se encuentra muy mejorado, el hijito del señor Benito Silva.

—Se ha notado una leve mejoría en el estado del señor Francisco T. López.

—Completamente restablecido, el señor Leopoldo Saint Laurents.

—Continúa enferma, la señora Carmen D. de Jiménez.

VIALIDAD

FERROCARRILES

La compañía Unión Railway ha elevado al ministerio de Obras Públicas los planos y estudios correspondientes á la línea que construirá entre San Nicolás y Arenales.

—El ministerio de Obras Públicas ha comunicado á la dirección de la Compañía de Ferrocarriles de la Provincia, que los rieles del ferrocarril á Meridiano V llegarán en esta semana á la altura del kilómetro 253|205, donde deben cruzarse con los de aquella empresa.

TRIBUNALES

RECURSO DESESTIMADO

La Suprema Corte, de acuerdo con los artículos 318 y 319 del Código de Procedimientos en materia civil, declaró ayer mal concedido el recurso de inconstitucionalidad interpuesto contra la sentencia de la Cámara "a quo" en el juicio que sigue don Alejandro Ratto Márquez contra don Juan Malcoln, sobre cobro de pesos.

CAMARA PRIMERA DE APELACION

Este tribunal despachó ayer los siguientes asuntos:

Schuet Gabino, su concurso; Sesé Joaquín, su testamentaría; Doriga contra Bordegaray; Botta Antonio, su testamentaría; Tocha de Sánchez Rosa, división de condominio; Mecalgo Rosario, medidas preparatorias; Núñez Eduardo, su testamentaría; Canessa contra el Poder Ejecutivo; Imperiale Emilio, regularización; Palermo Jacinto y Cía., contra Doriga; Jadea de Rinaldi Luisa, su testamentaría; Grigera de Casalino, contra Sarrible; Ratibbel de L. contra Lerroude; Cooper Guillermo contra Sánchez Viamonte; Fagioli contra Polisciani y Contreras contra Gómez.

FISCALIA DE CAMARAS

El fiscal de Cámaras, doctor Manuel García Reyndzo, se expidió ayer en las causas criminales de:

Demetrio Areso, por homicidio, incidente sobre arraigo del querellante, aconseja á la Cámara que no se proceda con el desglose de un título de propiedad de don Rosendo Cortina, mientras no se cancele la fianza, pues, á la resultas del juicio se halla afectado dicho título.

—Juan Antonio Núñez y otros, por un delito privado, desiste de la apelación interpuesta por el ministerio público en primera instancia, con lo que queda firme la sentencia por la que se absolvía á los procesados por falta de prueba.

PROCURACION GENERAL

En la causa criminal que se le sigue á Juan E. César, por desacato, homicidio y lesiones en Lincoln, el defensor de dicho procesado interpuso para ante la Suprema Corte, el recurso de inconstitucionalidad contra la sentencia de la Cámara de Apelación, que confirmó la de primera instancia, que impuso 20 años de presidio al procesado.

El doctor Escobar, opina que debe desestimarse dicho recurso, de acuerdo con lo dispuesto en el artículo 623 del Código Penal.

—Igual dictamen ha dado en el recurso de inconstitucionalidad interpuesto en el juicio seguido por don Demetrio Ferreyra, sobre injurias.

—El doctor Escobar opina que la Corte debe informar en sentido negativo las solicitudes de conmutación de pena de los recluídos: Demetrio Ferreyra, Floro Caibucho, Jacinto R. Muñoz, Juan B. Domínguez y Marcelino Blanci; pero que deben despacharse favorablemente las solicitudes de reducción de pena, formuladas por José R. Marino, Angel Oliveri y Hércules Cosearelli.

FISCALIA DEL CRIMEN

Fueron despachadas ayer por el fiscal del crimen, doctor Frutos, las siguientes causas:

Manuel Fernández, por lesiones, en esta ciudad, un año de arresto; Antonio Amor ó Amore, por lesiones y disparo de arma de fuego, en Avellaneda, dos años y 4 meses de prisión; Aquiles Cañaro, por lesiones, en esta ciudad, 6 meses de arresto; José Fernández ó Armando Rodríguez, por defraudación, en esta ciudad, 1 mes de arresto; Juan de Cassalat, por desacato, en el Tandil, un año y 8 meses de prisión; Juan Speranza, por disparo de arma, en Morón, un año y 6 meses de prisión; Leonardo Buso, por lesiones, en esta ciudad, 9 meses de arresto; Victoriano Britos, por lesiones graves, en esta ciudad, 4 años de penitenciaría; Bernardo Jáuregui, por homicidio, en Navarro, 12 años y 6 meses de presidio; Manuel Pereyra, por agresión y violación de domicilio, en San Vicente, 10 meses de arresto y 65 pesos de multa; Alejo Reynoso (a) Botellero, por tentativa de violación, en Olavarría, un año de prisión y 100 pesos de multa; Juan Avila, por hurto, en Olavarría, 2 años de prisión; Alberto Travalletti, por hurto, en Lomas de Zamora, 5 años de penitenciaría.

El fiscal del crimen, doctor del Campillo, despachó las causas de: Bartolomé Contreras, por incendio y daños, en Cañuelas, 6 meses y 15 días de arresto; Paulina Lauren ó Lorén, por hurto, en Avellaneda, 4 años de penitenciaría; Domingo Triangek, por homicidio, en Morón, presidio por tiempo indeterminado.

CRONICA POLICIAL

LA ACCION DE LOS CURANDEROS

Intervención policial

(Por telégrafo)

Maza (Adolfo Alsina), Junio 7 — El subcomisario señor Alesina tuvo conocimiento hace días, de que en su casa, el curandero Antonio Arenich, tenía bajo su asistencia á un hombre, desde hacía largo tiempo.

Con el fin de comprobar lo que había de verdad, se trasladó en la mañana de ayer á la casa mencionada, acompañado del doctor Manuel Fernández y del corresponsal de LA PRENSA.

En pequeña é inmunda pieza de barro se hallaba J. Rodríguez, que llevaba ya 29 meses en la cama, con barba y cabello de 40 centímetros de largo, las uñas también muy largas y casi desnudo, lo que demostraba que desde que cayó en cama no se le había cambiado la ropa.

Más tarde, en un estado lamentable fué conducido á la sala de primeros auxilios, donde se le dió ropa, y se le cortó el cabello y la barba, quedando bajo la asistencia del doctor Fernández.

NUEVO DESTACAMENTO

(Por telégrafo)

Zavalía (General Viamonte), Junio 7—Parece que el establecimiento aquí de un destacamento de policía, será en breve una realidad.

El comisario de General Viamonte, señor Juan Esnayed, ha oído las justas quejas de este vecindario, y anuncia que antes de quince días tendremos, por lo pronto, un agente, debiendo más tarde aumentarse el personal, si las necesidades del servicio así lo requirieran.

Con esta medida se traerá la tranquilidad á todos los hogares, que de un tiempo á esta parte venían siendo víctimas de continuos robos por gente de mal vivir.

ALLANAMIENTO DE UN GARITO EN J. M. MICHEO

(Por telégrafo)

General Alvear, Junio 7 — En el telegrama que publica LA PRENSA, en el número de ayer, de su corresponsal en Saladillo, referente al allanamiento de un garito en J. M. Micheo, se da á esa localidad como perteneciente á este partido, lo que es erróneo, pues está en jurisdicción del partido primeramente enunciado.

En este pueblo y partido, desde que se encuentra al frente de la policía local el comisario señor Barrias, no se juega, habiendo realizado dicho funcionario una campaña ruda contra la gente desocupada y de dudoso vivir.

ECOS DE UNA PESQUISA — FUNCIONARIO POLICIAL FELICITADO.

(Por telégrafo)

Carmen de Areco, Junio 7—Ha sido felicitado el oficial de la policía local señor Juan F. Fernández, con motivo de la captura realizada en compañía de otros empleados, de Nicolás Lagrande ó Fernández, autor principal del salvaje crimen perpetrado últimamente en Mercedes.

El mismo funcionario aportó datos importantes á la investigación, que dieron por resultado el esclarecimiento de ese hecho horrible.

QUEMADURAS

En la cocina de la chacra de Posimini, en Pergamino, se encontraban ayer Angela Spino y sus hijas María y Ana, de 6 y 3 años, respectivamente, en momentos en que una lata de nafta colocada junto á un brasero, se inflamó, ocasionándoles diversas quemaduras de carácter grave.

EFECTOS DEL FRIO

En el camino vecinal de Coronel Brandsen, fué hallado en una zanja el cadáver de Tomás Tufez ó Tasagui, quien, según se pudo comprobar después, se había fugado del hospital Melchor Romero.

El médico de policía manifestó que la muerte de Tufez se había producido por efectos del frío.

HERIDO DE BALA

Anteanoche, en la vía pública de Giles, Juan Antonio Dolerenzzi fué herido de un tiro de revólver en el brazo izquierdo, por Francisco Megliaronzo, quien fué detenido por la policía.

DISPARO DE ARMAS

En la comisaría de Mercedes denunció el vecino Francisco Ferrando, que anteanoche el sujeto Pedro Mimia descerrajó cinco tiros de revólver á su hija Teresa, sin lograr herirla.

Agregó el denunciante que tal agresión había tenido por causa de resentimientos habidos entre los nombrados.

ROBO DE ANIMALES

Don Domingo Bagur, vecino del pueblo de Médanos, ha denunciado en la comisaría de la localidad, que de su campo le habían robado un caballo y quince yeguarizos, valuados en 500 pesos moneda nacional.

RIÑAS Y HERIDAS

En San Justo, Nicolás Petta tomó á golpes de puño á su esposa Filomena Cucco, produciéndole contusiones leves.

—En el cuartel 9o. de Saladillo, por cuestiones del momento, riñeron Domingo Ezaiza y Salvador Giacco, armados de rebenque y horquilla, respectivamente.

Ambos resultaron con diversas contusiones.

ACCIDENTE

En la sala de primeros auxilios de La Plata, fué atendido ayer el niño Juan José Bour, quien, mientras jugaba en un vagón en la estación del ferrocarril, una puerta del mismo, al caerle encima, le produjo la fractura del brazo izquierdo.

INFORMACIÓN TELEGRÁFICA

(DE NUESTROS CORRESPONSALES)

PERGAMINO

LA CONCESION DEL ALUMBRADO

Sesión del Concejo Deliberante

CONVENIO PRIVADO

GRAN SENSACION PUBLICA

Pergamino, Junio 7—Ha revestido excepcional importancia la sesión celebrada ayer por el concejo deliberante á propósito del alumbrado público.

A las 3 p. m. se encontraban reunidos en el salón de sesiones el intendente municipal, todos los concejales, excepto los señores Dávila y Gordos, y una numerosa barra de vecinos, que fué engrosando á medida que transcendían las interesantes revelaciones que se hicieron en el curso del debate.

El doctor Street se excusó de informar respecto del contrato del alumbrado público en vigor, hasta la próxima sesión, por no haber podido reunir todos los datos y elementos de juicio indispensables para producir un informe completo.

El concejal doctor Torres, sosteniendo la nulidad de las ampliaciones efectuadas, según el texto del contrato primitivo, presentó al concejo el original de un convenio privado, celebrado entre el ex comisionado señor Mariano H. de la Riestra y el anterior empresario, señor Antonio Gimb

mente que ésta asciende á la suma de 200.000 pesos moneda nacional anuales, más ó menos, no comprende cómo se evapora tan bonita cifra y por qué pesa sobre la municipalidad una deuda exigible de 60 á 70.000 pesos moneda nacional.

FUNCIONAMIENTO DE UN GARITO

Olavarría, Junio 7—El comité-garito situado frente á un colegio de la ciudad, sigue funcionando.

Se dice que se han recibido órdenes para que no se moleste á sus empresarios.

MERCEDES

NECESIDADES DE LA CARCEL

Espectáculo bochornoso

Mercedes, Junio 5—Sería conveniente que el gobierno proveyera del correspondiente capote á los mensajeros de la cárcel.

Algunos de ellos tienen que soportar sin mayor abrigo los rigores de la temperatura, por carecer de esa prenda y no poder adquirirla de su propio peculio á causa de la exiguidad de sus sueldos. En otras cárceles ningún empleado carece de ese elemento indispensable para afrontar al raso los rigores de la estación.

También sería conveniente que se suministrara ropas de trabajo á los presos que tienen á su cargo el servicio de cocina.

Ya que no se les asigna sueldo, podría acordársele, siquiera, una muda de ropa.

Dado el hacinamiento de presos que existe en la cárcel, los rigores de la estación se hacen más penosos para los guardianes, pues, por razones de higiene es forzoso mantener abiertas las puertas y ventanas á fin de facilitar la ventilación.

—Un hecho bochornoso se ha producido en estos días. Tres presos que venían de un partido del departamento custodiados por dos agentes de policía, llegaron á ésta en completo estado de ebriedad, causando la estupefacción consiguiente en gran número de personas que se encontraban en la estación del ferrocarril del Oeste.

La policía de servicio en dicha estación se vió obligada á cargar con los detenidos y sus guardianes, conduciéndolos en coche hasta el local de la comisaría, pues ni unos ni otros podían tenerse en pie.

Suponemos que al juez del crimen, doctor Stolbizer, á cuya disposición venían los presos, se le habrá dado conocimiento del hecho.

Es necesario que la jefatura de policía dicte las disposiciones del caso para que en lo sucesivo los comisarios de partido no confíen la conducción de presos sino á aquellos agentes que por sus antecedentes ofrezcan garantía de seriedad. Así se evitarán esos espectáculos poco edificantes.

LA ARBORICULTURA

Su importancia en el partido

Mercedes, Junio 7 — En contestación á un informe que le solicitó la dirección de agricultura y ganadería, el intendente, doctor Ballesteros, ha pasado una nota á aquella repartición, haciéndole saber que casi todas las quintas de este partido tienen plantaciones de árboles frutales en mayor ó menor escala; pero que los propietarios que dedican mayor área de terreno á la explotación de esta industria, son los señores:

Teófilo Oralio, Santiago Massio, Antonino Martínez, herederos de Costa, Francisco Bocardo, Domingo Basso, Lorenzo Tassara, Sebastián Testa, Enrique Cortesse, Antonio Carosino, Mateo Capurro, Jerónimo Basso, Juan Capurro, Juan Giachino, Angel Figliolli, Bartolomé Pessio, Francisco Lértora, Felipe Castagueto, Pedro Campasa, Bartolomé Campora, Angel Parodi, Félix Samito, Juan Viale, Juan Ferrari, Angel Beppi, Juan B. Siri y Juan Botta.

Muchos otros propietarios se dedican al cultivo de plantas forestales en menor escala, á excepción del señor Jacinto Ico, que posee plantaciones de importancia.

Termina el intendente, haciendo saber que la municipalidad posee un criadero en el cual se cultivan plantas y árboles de adorno para plazas, parques y avenidas.

CAMARA DE APELACIONES—NOTICIAS VARIAS

Mercedes, Junio 7 — La Cámara de apelaciones ha dictado en su último acuerdo, un buen número de sentencias y resoluciones interlocutorias.

Se aplaude la actividad de los camaristas, doctores J. Florencio Ortiz, Héctor Perdriel y Enrique B. Prack, y del secretario, doctor Melitón Lima.

—Se encuentra en ésta el luchador turco Abdul Azis, quien ha solicitado de la intendencia municipal, permiso para dar una serie de representaciones en el Circo Nacional.

—Se encuentra enfermo de gravedad el señor Octaviano Menchaca.

—Llegó de ésa el nuevo inspector de correos y telégrafos del distrito, señor Esteban Guerrero, quien ha venido en reemplazo del señor Sartori, que pasó á otra sección.

Por la intendencia municipal se ha mandado sacar á licitación la provisión de forraje para el ganado del corralón de limpieza.

Las propuestas se abrirán el 22 del corriente, en la secretaría de la intendencia.

DENUNCIAS CONTRA UN COMISARIO —OTRAS NOTICIAS

Mercedes, Junio 7 — El intendente dictó hoy resolución definitiva en el sumario administrativo, instruído con motivo de denuncias formuladas contra el comisario de Correales.

En esa resolución se declaran infundados los cargos; pero se hace saber á aquel empleado que le está terminantemente prohibido vender animales á los abastecedores por sí ó por un tercero.

—Después de varios días de licencia, se hizo cargo de su puesto el juez del crimen, doctor Thompson Islas.

—El violinista Andrés L. Dalmau dará el viernes un concierto, en el local de la sociedad Recíproco Amore.

TRES ARROYOS

CONTRA LAS AUTORIDADES COMUNALES

Movimiento de protesta

Tres Arroyos, Junio 7 — Al gran acto cívico, llevado á cabo el domingo último por la juventud independiente, seguirá el de protesta contra las autoridades comunales, que organiza el comité popular.

Circula un manifiesto, por el que se invita al pueblo á concurrir á una asamblea general, que se efectuará en el teatro Variedades, el domingo 18 de Junio, á la 1 p m

Dicho manifiesto lleva la firma de numerosos hacendados é industriales del partido, fundadores de todas las instituciones progresistas de la localidad, como son: el Banco Comercial, Molino El Americano, La Perseverancia del Sur, La Previsión y numerosos establecimientos industriales

GENERAL PUEYRREDON

EL "MEETING" DEL DOMINGO

LA JUNTA POPULAR Y LA LIGA COMERCIAL

Mar del Plata, Junio 7 El presidente de la junta popular de resistencia á los comisionados del Poder Ejecutivo, señor Fructuoso D García, solicitó en su oportunidad de la liga comercial su adhesión al "meeting" que proyectaba realizar el día 11 del corriente, á objeto de protestar por la permanencia del actual comisionado señor Ceretti al frente de la comuna

La comisión de la liga comercial se reunió anoche para considerar la petición, y por unanimidad de votos resolvió no adherirse al "meeting" proyectado, por tratarse de un acto político.

En cuanto á sus asociados, la liga resolvió dejarles libertad de acción.

Respecto á su actuación en el asunto de la concesión del paseo General Paz al señor Da Rosa, otorgada por el comisionado del P. E. en la municipalidad, la liga manifiesta que sostendrá en todas sus partes los términos de su protesta por la referida concesión

GENERAL SARMIENTO

CONMEMORACION DE 1916

ARCO MONUMENTAL

Bella Vista, Junio 7—Para la conmemoración de 1916, la Unión Comunal proyecta la construcción de un gran arco de triunfo, que hará mucha importancia al acantonamiento militar del Campo de Mayo, desde el punto de vista ornamental.

SUSPENSION DE EMPLEADOS MUNICIPALES

Bella Vista, Junio 7—Se asegura que el intendente municipal doctor Parodi, ha suspendido á varios empleados en mérito de la injusta que le fué pasada por el Concejo Deliberante y que procederá á hacer las investigaciones necesarias sobre las irregularidades que se fueron denunciadas.

VILLARINO

DISTRIBUCION DE SEMILLA — COMIENZOS DE LA SIEMBRA — REAPERTURA DE UNA ESCUELA

Médanos, Junio 7 — Ha empezado á llegar la semilla prometida por el gobierno.

La comisión activa los trabajos de repartición á los colonos.

Estos han dado comienzo á la siembra en momento oportuno, dado el excelente estado de los campos.

Se han roturado 50.000 hectáreas, esperándose una cosecha óptima.

Los ánimos, antes decaídos por los desastres sufridos, comienzan á levantarse.

—Hoy reabrió sus clases la escuela número 1, clausurada, como se sabe, á causa del desarrollo de la fiebre tifoidea.

Se han hecho reformas en el colegio, alquilándose una casa para la familia del maestro, con fondos donados por la municipalidad.

—El vecindario ha visto con agrado la fundación de otra escuela, pues la población escolar, que excede de 300 niños, no tenía cabida en las existentes.

CORONEL DORREGO

ASUNTOS ESCOLARES — SUSCRIPCION PRO NIÑOS POBRES — ESCUELA CLAUSURADA — CONCESION ILEGAL.

Coronel Dorrego, Junio 7 — La suscripción pro niños pobres, iniciada por el consejo escolar, alcanzó á la suma de 750 pesos moneda nacional, de la que se han invertido 512 45 pesos en ropas para 83 alumnos, quedando un depósito en la sucursal del Banco de la Provincia, por 229.80 pesos, que será empleado oportunamente, con el mismo fin.

—Desde el día 25 de Abril próximo pasado, se encuentra clausurada la escuela suburbana número 7, que cuenta con 63 alumnos inscriptos, á causa de hallarse enferma la directora, única persona que atiende la instrucción de todos esos niños.

La dirección general de escuelas no debe demorar en adoptar la medida que termine con tal estado de cosas.

—Se espera que las autoridades escolares resuelvan de una vez, el pedido que le hizo tres meses atrás el vecindario, respecto á la creación de una escuela en San Román, punto en que se hace muy necesaria.

—Los locales en que funcionan las dos escuelas urbanas, no son adecuados para las mismas, por lo que se hace cada día más urgente que se proceda á la construcción del edificio proyectado frente á la plaza.

—El vecindario se queja por el encarecimiento de la carne, legumbres y demás artículos de consumo.

Los ocupantes de los puestos del mercado aducen como pretexto para mantener los precios, el crecido alquiler que pagan al concesionario en relación con las escasas ventas que efectúan, y del radio fijado á la concesión, que abarca el pueblo en su totalidad.

Se trata de anular esa concesión, que ataca la libertad del comercio.

MORENO

CIERRE DE UNA CALLE — PROTESTAS DEL VECINDARIO — OBRAS DE PAVIMENTACION.

Moreno, Junio 7 — La empresa del ferrocarril ha procedido á cerrar la esquina de la calle frente á la estación, con autorización de la intendencia municipal, en virtud de haber adquirido de ésta unos terrenos en ese sitio.

Esta inconsulta resolución que perjudica á una gran parte del vecindario, ha producido un movimiento de opinión, que se exteriorizará por la protesta que se elevará á los poderes públicos, reclamando, por lo menos, la construcción de un puente ó túnel destinado exclusivamente para peatones, salvando así, en parte, los perjuicios é inconvenientes que origina el cierre de una arteria como esa, de gran movimiento.

La diagonal proyectada no producirá los beneficios supuestos por la municipalidad.

La intendencia municipal, debe disponer la inmediata suspensión de las obras que hace efectuar la empresa del ferrocarril, é indicar á ésta, la necesidad de la construcción de un puente ó túnel para peatones, sin perjuicio de ordenarle, que mientras esas obras no se ejecuten, deberá construir una acera en toda la extensión de la diagonal; de lo contrario, ésta quedará convertida en un potrero intransitable.

—Las obras de pavimentación continúan totalmente paralizadas, con los perjuicios consiguientes.

SAN PEDRO

LA PROPUESTA DE LOCACION DEL MERCADO— RIVALIDAD COMERCIAL—SECRETARIO DE LA INTENDENCIA.

San Pedro, Junio 7—La extraña propuesta para el arrendamiento total del mercado municipal, á pretexto de vender la carne al inverosímil precio de veinte centavos el kilo, presentada al Concejo Deliberante por el abastecedor Pompeyo Cano, ha provocado abundantes comentarios en el público

El secreto de esta inesperada propuesta, obedece, según dicho comentario, al propósito atribuído al abastecedor Cano de desalojar del mercado á su rival Torres para destruir la competencia de éste, que le obligó ya á rebajar el precio de cuarenta centavos el kilo, establecido anteriormente por Cano y Bottaro. Este último abastecedor, que es á la vez miembro del concejo deliberante, está á favor de la propuesta de Cano, é igualmente interesado en el desalojo de Torres

La rebaja ofrecida, que sería sólo momentánea, no es, pues, sino un pretexto de rivalidades comerciales de las que en definitiva resultará perjudicado el público, el cual sufrió ya el año anterior las consecuencias del monopolio del mercado, entregado á Bottaro y Cano

—El señor Rodolfo Domínguez había presentado su renuncia indeclinable del puesto de secretario de la intendencia municipal, mañana se hará cargo nuevamente de sus funciones, por no haberle sido aceptada aquélla.

ALMIRANTE BROWN

FIESTAS JULIAS — VELADA — "KERMESSE" — ECOS SOCIALES.

Adrogué, Junio 7 — La Asociación Bernardino Rivadavia, dará el 9 de Julio próximo, en los salones de la Sociedad Italiana, una velada, que tendrá por objeto el aumento de fondos de la institución, que costea diariamente ropas y útiles á los niños pobres

—También la Conferencia de San Vicente de Paul prepara con fines de beneficencia, una "kermesse" para esa fecha

—La Asociación Pro Educación Esteban Adrogué, percibió libre de gastos, en la velada de fecha 25 de Mayo la cantidad de 330 pesos, que engrosarán el capital de la misma, cuya labor consiste en costear útiles y ropas á los niños pobres que concurren á las escuelas locales

—El sábado próximo será obsequiado con un banquete, que se verificará en el hotel La Delicia, de ésta, el señor Emilio Vismara, despidiéndole de la vida de soltero.

—Se ausentó para Mendoza la señora A Brie de Altaparro.

—Para Cruz del Eje, la señora Juana A de Lanzaco, acompañada de su familia

CHIVILCOY

LA VIALIDAD EN EL PARTIDO — ECOS SOCIALES

Chivilcoy, Junio 7 —El estado general de los caminos es satisfactorio; los vecinales dejan bastante que desear, en algunos cuarteles del partido.

La municipalidad, no ocupa de actualmente de la vialidad urbana y de las avenidas, no les ha podido prestar la necesaria atención, máxime cuando queda exhausta de recursos después de atender los servicios públicos más premiosos, y los de la administración

—El doctor Juan B Taquini, jefe de policía de la provincia, ha solicitado la mano de la señorita Amalia Alfonso para su hijo Juan B La boda se efectuará el año próximo

—Se ha concertado el enlace de la señorita Magdalena Victorica con el señor P Iglgo.

—Mañana los iniciadores de la demostración al ex gerente de la sucursal del Banco de la Nación, señor Benjamín Alfonso, le harán entrega de un bronce artístico adquirido con tal objeto Dicha obra de arte, original de Mario Ton, representa á Diógenes

—El jueves próximo llegará el doctor Atilio Viale, comisionado municipal.

PABELLON PARA INFECTO-CONTAGIOSOS — SERVICIOS DEL HOSPITAL LOCAL — JUGADORES PROFESIONALES.

Chivilcoy, Junio 7 -El comisionado, señor Atilio Viale, que llegó hoy, se dirigió por nota al ministro de Obras Públicas de la provincia, solicitando un pabellón desmontable modelo, para enfermos infecciosos, de los que el gobierno de la provincia ha encargado á Europa y se encuentran á despacho en la aduana.

El doctor Viale, como médico, ha podido apreciar la urgente necesidad de dotar al hospital municipal de tal pabellón, máxime cuando, además de servir éste al vecindario, recibe numerosos enfermos de los partidos limítrofes, tales como Suipacha, Alberti y Bragado, etc.

—Desde hace días se han instalado en ésta, con gran banca, unos jugadores profesionales, causando serios perjuicios morales y materiales entre los empleados de comercio y de las oficinas públicas.

AVELLANEDA

INFERMA — CIRCULACION DEL TRANVIA ANGLO ARGENTINO

Avellaneda, Junio 7—Se encuentra mejor, la señora Paula C. de Delfino, de la operación que le fué practicada días pasados.

—El vecindario critica las deficiencias en la circulación del tranvía Anglo Argentino.

En la mañana de hoy, durante media hora no transitó ningún coche, y ésto sucede con mucha frecuencia.

GENERAL ALVEAR

CASA PARA EL TELEGRAFO—CONFERENCIA ESCOLAR—ESTADO DE UNA ESCUELA—.

General Alvear, Junio 7—Se espera que el Ministerio de Obras Públicas ordene la licitación para la casa de telégrafos de esta localidad, cuyos planos y pliego de condiciones están ya aprobados.

—Procedente de ésa, llegó el hacendado señor Juan Carlos Giribone.

—El inspector de escuelas, señor Castillo, dió hoy ante el personal docente de las escuelas del distrito, una conferencia pedagógica que interesó al personal.

Las escuelas del distrito han merecido un excelente concepto del inspector señor Castillo, en cuanto á la parte pedagógica, pues sus edificios, especialmente el de la escuela número 1, necesita serias reparaciones para quedar en condiciones aceptables

PILAR

JUBILACION DE UNA MAESTRA

Pilar, Junio 7—En breve se ausentará para La Plata, la educadora señorita Malaquías González, quien desempeñó durante más de veinte años el cargo de directora de la escuela número 10, de Manzanares, captándose las simpatías del vecindario de dicha localidad

La señorita González se radicará definitivamente en La Plata, después de haber obtenido su jubilación.

RAMALLO

LA SOCIEDAD PROTECTORA AGRICOLA — PETICION DE SEMILLA— LA SITUACION DE LOS AGRICULTORES.

Ramallo, Junio 5 La Sociedad Protectora Agrícola de este partido ha solicitado, en concepto de préstamo, del Ministro de Agricultura de la Nación, semilla de maíz para sus adeptos.

Manifiesta en su petitorio, que la pérdida de las cosechas de este último año ha colocado al agricultor en difícilísima situación económica, que si bien es cierto que algunos de ellos podrían adquirir esa semilla, hay que tener en cuenta, dice, que centenares de los mismos pasan por un trance que podría llamarse de miseria.

Expone los fines fundamentales de la sociedad y se extiende en otras consideraciones tendientes á comprobar la justicia del pedido que formula. Esto mismo ha significado la sociedad al corresponsal de LA PRENSA, demostrándole también los beneficios que reportaría á la agricultura si esa semilla al facilitarla fuera debidamente seleccionada y adaptable su cultivo á la zona de este partido.

—Ha sido designado gerente de la sucursal del Banco de la Nación, el señor Manuel S Malmierca, meritorio empleado de esa institución que desempeñaba en la sucursal de la ciudad de Tucumán las funciones de contador. Ha tomado ya posesión de su nuevo puesto.

BOLIVAR

BANQUETE

Bolívar, Junio 7 — Con motivo del traslado á Chivilcoy del contador de la sucursal del Banco de la Provincia, señor Víctor Sztyrle, sus numerosos amigos le ofrecen esta noche un banquete en el París Hotel, festejando su merecido ascenso.

CARMEN DE ARECO

CEREMONIA NUPCIAL

Carmen de Areco, Junio 7 — En la iglesia parroquial se celebrará hoy el enlace de la señorita Catalina Fegan con el señor Juan Mullen.

VIAJEROS — POLITICA RADICAL

Carmen de Areco, Junio 7—Con motivo del fallecimiento del doctor Ricardo Flood, estuvieron hoy los doctores Santiago y Eduardo O'Farrell, quienes regresaron en el día á ésa.

—Ha causado muy buena impresión entre el elemento radical, la resolución de la convención nacional del partido, que autoriza á éste para concurrir á las urnas en Santa Fe

JUNIN

POLIGONO GENERAL SAN MARTIN —NUEVA COMISION DIRECTIVA

Junín, Junio 7—Se ha renovado la comisión directiva del polígono General San Martín, en la siguiente forma: presidente, teniente coronel Dorrio Harmosil; vice, señor Francisco Safourada (hijo); tesorero, señor Jesús Mellán; protesorero, señor Juan Batac; secretario, teniente A. Belaunde; prosecretario, señor A Mancho, vocales, señores S. L. Segovia, S. Alegre, J. Pagella, R. Hernández y A. Melo.

DEMOSTRACION A MASCAGNI

El banquete de esta noche

Esta noche tendrá lugar en el salón del Prince George's Hall el gran banquete, organizado por la colectividad italiana, en obsequio del maestro Mascagni.

El acto promete obtener el mayor brillo. Hasta ayer habían sido retirados más de 500 cubiertos, lo que evidencia el interés despertado por esta demostración.

Todas las sociedades italianas de nuestra capital, se han adherido á la fiesta, y el comité ejecutivo del homenaje ha dispuesto que las banderas y estandartes de las mismas se coloquen en el salón, formando un gran trofeo

En la cabecera de la mesa de honor tomarán asiento, además del obsequiado, los presidentes de las sociedades italianas y los miembros del comité de fiestas.

La comida será servida á las 8 p. m., desde cuyo instante la banda municipal, bajo la dirección del maestro Malvagni, ejecutará varios trozos musicales.

Llegado el momento de los brindis, ofrecerá la fiesta el presidente de la comisión organizadora, doctor Alejandro Tedeschi

Podrán hablar en seguida las personas que así lo deseen, á fin de que pueda dejarse para el final la contestación del obsequiado

Después que hable el maestro Mascagni, la orquesta ejecutará el himno al sol, de "Iris", con lo cual se dará por terminado el acto

Como recuerdo de esta fiesta, se le ofrecerá un artístico pergamino, obra del señor M Ellero

La banda municipal, que se situará en las galerías altas del salón, ejecutará, entre otras obras, "Los murmullos de la selva", de Wagner, himno al Sol, de "Iris", de Mascagni, y "Peer Gynt", de Grieg.

DEPARTAMENTO NACIONAL DE HIGIENE

CLASES PARA SUS EMPLEADOS

Comisión examinadora de masajistas

Desde hoy el doctor Manuel I Bataglia dictará en el hospital Muñiz, un curso libre, teórico-práctico, sobre diagnóstico, profilaxis y desinfección de las enfermedades infecto-contagiosas, al cual asistirán los guardas sanitarios é inspectores de higiene de los ferrocarriles, que dependen del Departamento Nacional de Higiene.

Esta resolución está fundada en la necesidad de que tales empleados conozcan á fondo el tratamiento de las enfermedades, ó bien la prevención de las mismas, funciones en que dichos empleados están llamados á intervenir.

Para mayor comodidad del profesor, y para no interrumpir el funcionamiento del comedido de los alumnos, las clases se dividirán en dos turnos.

Por resolución del Departamento Nacional de Higiene, se nombró ayer para integrar la comisión examinadora de masajistas, á la doctora Zauchinger, y doctores Manuel Bataglia y Nicanor Magnanini.

Oportunamente dimos cuenta de que por pedido del consejo consultivo de esta repartición, la dirección de la Asistencia Pública designó á la doctora Cecilia Grierson y al doctor Claypole para formar parte de esa misma comisión.

Según se nos informa, todo lo concerniente á exámenes y reválidas de masajistas, dependerá de la división 4a., la que dará hoy una resolución, en virtud de la cual, se impondrá un plazo de 60 días para que los masajistas en general, concurran á inscribirse en el registro que llevará dicha división.

—

La presidencia del Departamento Nacional de Higiene pasó una nota al administrador de los ferrocarriles del Estado, ingeniero Miguel Iturbe en la que indica la conveniencia que hay en que sean construídos, en las diversas estaciones, depósitos y demás dependencias de los ferrocarriles, pisos impermeables por las ratas.

En la misma nota solicita la destrucción sistemática de esos roedores y la limpieza y desinfección de todas las dependencias, de aquella administración.

ARTE Y TEATRO

San Martín—Para mañana anuncia la función de su beneficio el tenor Polisseni, uno de los más valiosos elementos de la compañía de operetas de este teatro.

La obra escogida para esta velada es "La viuda alegre", y la señorita Eladia Maresca tendrá á su cargo el papel de la protagonista.

El beneficiado cantará en un intervalo, "Ghilarraba triste", "Se tu m'amassi" y "Torna á Surriento".

Buenos Aires—Teatro para los niños Se realizará próximamente en este teatro la serie de seis "matinées", patrocinadas por el Consejo Nacional de Educación.

La primera de ellas tendrá lugar el miércoles próximo, con el siguiente programa: Discurso inaugural; la representación de la comedia escrita para los niños, por Jacinto Benavente, "El príncipe que todo lo aprendió en los libros"; recitaciones de poesías, entre las cuales figurará la de Rubén Darío, "El cuento á Margarita"; distribución de juguetes.

A esta primera fiesta infantil han sido invitados el Presidente de la República y otras autoridades.

OBSERVACIONES METEOROLOGICAS

Instalación especial de LA PRENSA

Termómetro

A las 4.30 a.m hoy 13.0

Ayer

6 a. m 9 6

12 m. 16.6

6 p. m. 14.6

12 p.m. 14 6

13 6

Barometro

A las 4.30a m Hoy mitim. 766 0

Ayer

6 a. m. 767.0

12 m. 766 0

6 p. m. 765 0

12 p m 766 0

VIENTO a las 2.30 a. m de hoy: Norte.
Cielo: Nublado.
SOL: Sale 6 39 a. m.
Se pone 4 31 p. m.
LUNA: Sale 2 27 p m.
Se pone 3.35 a. m.

No fué bueno el aspecto del cielo, en el día de ayer, pues estuvo nublado casi todo el día. Además, hubo en el ambiente mucha humedad y se observó un pequeño aumento en la temperatura.

Dirección y velocidad del viento: N., NE. y E., con una velocidad media de 7 kilómetros por hora. A las 12 de la noche soplaba viento E muy débil.

Humedad del aire: máxima, 91.

Temperatura el día 7 del año anterior, máxima, 16 grados; mínima, 9.

—Universidad Nacional de La Plata

Datos meteorológicos de las 7 a. m.

—Presión atmosférica á 0° y al nivel del mar, 768 30 mm.; temperatura, 7 a. m., 10 9; mínima (á las 5 a. m.), 7 0; humedad relativa, 84 o/o; tensión de vapor de agua, 7 77 mm; viento: dirección NE.; velocidad por hora, 20 kilómetros.

—Datos de las 2 p m —Presión atmosférica á 0° y al nivel del mar, 765 18 mm., temperatura, 2 p m, 15 2; humedad relativa, 70 o/o; tensión del vapor de agua, 9 04 mm.; viento: dirección NE., velocidad por hora, 11 kilómetros

Rosario - Termómetro externo, 17 grados; id interno, 18, barómetro, 765; humedad 57; viento NO.

Informes de la Oficina Meteorológica Argentina -Ha llovido en: Cabo Vírgenes 1 mm

Pronóstico (cálculo) del tiempo probable hasta las 8 p. m de hoy:

Provincia de Buenos Aires—Seminublado; poco cambio de temperatura

Santa Fe, Entre Ríos y Corrientes—Seminublado, poco cambio de temperatura

Región mediterránea—Seminublado, temperatura en ascenso.

Región andina—Bueno; temperatura en ascenso en la parte Norte

Neuquén y Río Negro—Seminublado; temperatura en ascenso

Chubut y Santa Cruz—Nublado; temperatura en ascenso

AJEDREZ

PARTIDA CAPABLANCA - LYNCH

Ayer se jugó en el Club Argentino de Ajedrez la anunciada partida entre el campeón cubano, señor Capablanca y el ex campeón del Club señor Julio A Lynch.

La partida fué interesantísima y en ella se pusieron de manifiesto las excepcionales condiciones de ambos jugadores. El campeón cubano en la jugada 24 inició una brillante combinación para obtener el mate 10 jugadas después.

Mañana se jugará la primera partida del torneo concertado entre el campeón cubano y el campeón del Club, señor Rolando Illa, torneo que ha despertado gran interés entre los aficionados.

SOCIEDADES Y CIRCULOS

MONTEPIO DE MONSERRAT — La comisión directiva invitó á los socios y familias á la función teatral que, á beneficio del mismo, se efectuará esta noche, á las 8.30, en el teatro Victoria.

Se representará la obra "En Flandes se ha puesto el sol"

NOTICIAS UNIVERSITARIAS

Facultad de Medicina

INAUGURACION DE UN CURSO

Ayer tuvo lugar la inauguración del curso de clínica médica á cargo del doctor Pedro Escudé), quien se ocupó preferentemente de qué le declarar inaugurado el curso de la importancia de la materia, de su relación con las demás ramas de la medicina, para especializarse en seguida, en el estudio del tratamiento de la tuberculosis, por el sistema de la calcificación.

QUIMICA MEDICA INORGANICA

Por resolución superior y en vista de la enfermedad que aqueja al profesor de química médica inorgánica, doctor M. Puigari, se resolvió encomendar ese curso al doctor A Sabatini, hasta tanto se restablezca el titular.

Centro Estudiantes de Agronomía y Veterinaria

CONFERENCIA

Esta noche á las 8.0 dará una conferencia científica el ingeniero agrónomo F. Pedro Marotta, sobre el problema de abonos en la República Argentina

El acto tendrá lugar en el anfiteatro de bacteriología de la Facultad de Medicina, para comodidad de los invitados, pues el local de la escuela de agronomía y veterinaria, ubicado en la Chacarita, ofrece inconvenientes por la [illegible] del traslado

PROVINCIA DE SANTA FE-INFORMACIÓN GENERAL

DE NUESTROS CORRESPONSALES

SANTA FE

EL DIA POLITICO

TRABAJOS DE LA COALICION

Información general

Santa Fe, Junio 7—La plataforma de la coalición contiene varias reformas políticas y administrativas. Tiene nueve artículos que coinciden, en todo, con el programa provincial del radicalismo de 1905.

—La coalición insistió nuevamente ante el interventor, para que éste dicte algunas modificaciones al decreto del padrón militar de 1902, á fin de depurarlo respecto á fallecidos, ausentes y no enrolados que, según la coalición, exceden de un 35 por ciento.

El interventor estudia el punto y se dice que, á más tardar, mañana someterá al Ministerio del Interior, las modificaciones.

—La mesa directiva del comité coalicionista de Margarita, es la siguiente: presidente, Juan María Collin; vice primero, Julio Gaitán; vice segundo, Francisco Fernández; vice tercero, Agustín Cabral; comisión de propaganda: presidente, Juan Mata Ojeda; vice primero, Eusebio Riquelme; vice segundo, Crescencio Vaca.

PROGRAMA DE LA COALICION

Proyecto de manifiesto

Santa Fe, Junio 7—Se reunió esta noche la junta de gobierno de la coalición en la casa del diputado doctor Freyre, bajo la presidencia de éste.

Asistieron 16 delegados

Se discutió el programa sintético sancionado por el comité Central del Rosario, leyéndose un informe en disidencia del miembro de la comisión que lo examinó, doctor Carlos F. Gómez, quien se oponía, entre otros puntos, á la supresión del Senado, á la naturalización de los extranjeros, á la creación de una Facultad de Medicina en el Rosario y al voto obligatorio, por ser problemas prematuros que podrían traer el desconcierto y la anarquía del partido.

Se aprobó, igualmente, un proyecto de manifiesto redactado por los doctores Pesenti y Pautaso.

Cerrado el debate, se votó y quedó la plataforma aprobada en la siguiente manera:

1o. Elección de representantes por círculos electorales, dando representación á las minorías por el sistema de la lista incompleta; 2o, voto obligatorio; 3o. levantamiento de un censo provincial; 4o, comisiones de fomento electivas; 5o nombramiento de los jueces de paz por ternas propuestas por el Superior Tribunal y la Cámara de Apelaciones para la circunscripción judicial; 6o sistema mixto de inmovilidad de los jueces; 7o ley de empleados públicos; 8o. mantenimiento del artículo 4o de la Constitución de la provincia; 9o descentralización administrativa; 10o, distribución del 20 o/o del impuesto de contribución directa y patentes entre las municipalidades y las comisiones de fomento; 11o. leyes protectoras de las industrias provinciales; 12o. reforma de la legislación tributaria, haciendo más equitativas las cargas públicas; 13o, leyes protectoras de la ancianidad y de la infancia desvalida; 14o. creación de tribunales permanentes para dirimir las contiendas entre el capital y el obrero; 15o. establecimiento de una facultad de medicina en el Rosario; 16o. creación de otro consejo de educación para la segunda circunscripción de la provincia y de consejos escolares de distrito; 17o. padrón permanente; 18a. reorganización del Banco Provincial, con secciones agrícolas é hipotecarias; 19o, obras de drenaje en la provincia; 20o, fomento de la vialidad.

El artículo 4o. de la Constitución á que se hace referencia en el programa anterior, dice así, textualmente:

"Las autoridades que ejercen el gobierno provincial residen en la ciudad de Santa Fe, capital de la provincia".

INSTALACION DE COMITES

Radicales y coalicionistas

Santa Fe, Junio 7—En Colastiné Norte quedó constituída la comisión directiva de la coalición en esta forma:

Presidente, Eusebio Soperes; vice, Federico Arce; comisión de propaganda: presidente, Alejandro Ayala; vice, el ex comisario Francisco Alfonso.

El domingo instalará la coalición otro sub comité en Colastiné Sur.

—El partido Radical hace preparativos para la instalación, que llevará á cabo el domingo próximo, del comité departamental de San Justo, cuyos trabajos fueron encomendados á los señores Manuel Mantaras y Francisco Aletti, y de los comités, en San José del Rincón, Felicia, Soutomayor, Santa Clara, Monte Vera y Arocchingas.

—Telegrafió hoy á "El Parque" el señor Ignacio Iturraspe, que obtiene éxito en su gira política por Gessler, Oroño é Irigoyen

—Llegó hoy de Esperanza para hablar con el interventor, el señor Rodolfo Lehmann, presidente del comité Radical del departamento de Las Colonias

—Continúa detenido aún, el caudillo radical del Norte, señor Francisco Lallana, con motivo de un incidente personal con los peones de Arteaga hermanos.

LAS COMISIONES DE FOMENTO

Decreto del interventor

Santa Fe, Junio 7—Por el ministerio de Agricultura, se dictó hoy el siguiente decreto,

Considerando: que con fecha 1o de Mayo del corriente año se solicitó de los partidos políticos militantes en la provincia, una nómina de personas caracterizadas á fin de proveer las vacantes existentes en las diversas comisiones de fomento; que al proceder en esa forma, la intervención nacional tuvo el propósito de que tales partidos, ejercitaran dentro de dichas comisiones el contralor necesario para impedir que éstas se convirtieran en auxiliares de agrupación determinada; que el contralor deseado no podrá ejercitarse por los partidos políticos en virtud de rehusarse tres de ellos, por diversos motivos, á suministrar la nómina pedida; por dichas condiciones, el interventor nacional resuelve que las vacantes sean llenadas directamente, por nombramientos hechos por el ministerio correspondiente.

PARTIDO RADICAL

Rosario, Junio 7—El comité central el partido Radical designará pasado mañana las delegaciones que irán el domingo próximo á San José de la Esquina, Chabás, Villa Constitución Coronel Bogado y Fuentes, á presidir la instalaciones de clubs que se efectuarán en esas localidades.

En todos esos puntos, las comisiones provisionales han lanzado hoy manifiestos invitando al pueblo

—Se ha recibido un telegrama de Chañar Ladeado, comunicando que el domingo próximo tendrá lugar una asamblea con objeto de designar la comisión que correrá con los trabajos de instalación del comité, que se efectuará el 25 del actual

—Los delegados que fueron en gira de propaganda por el departamento de Iriondo, han comunicado que la semana próxima se instalará un comité en Cañada de Gómez

—La policía concedió hoy permiso para la manifestación que efectuará el sábado por la noche el club Doctor Mariano Moreno

Después de la instalación del mismo, tendrá el siguiente recorrido: calles Salta, Corrientes, Córdoba Maipú Santa Fe, Buenos Aires, Córdoba, Maipú, hasta el local del comité central de la Unión Cívica Radical, donde se disolverá.

INFORMACION ADMINISTRATIVA

Santa Fe, Junio 7—Aceptáronse las renuncias presentadas por Luis Affolter, miembro de la comisión de fomento de Roldán y del señor Santiago Gambioni miembro de la de Carreras.

—Concedióse permiso para alambrar, á los señores Ludovico Nicoli y Bagliani Hnos., en Chañar Ladeado.

—Aprobóse el contrato celebrado entre la comisión de fomento de Margarita y Meredíz y don Pablo Murgia, sobre alquiler de un local para las oficinas de la expresada comisión

—Aprobóse el balance y comprobantes correspondientes á 1910, de la comisión de fomento de Aldao

Autorizóse á la empresa del Central Argentino para que desvíe un camino cerca del empalme San Mariano, en el rumal de María Juana á Santa Fe

—Aprobóse el balance y comprobantes correspondientes á 1910, de la comisión de fomento de Emilia.

—Habiendo manifestado el jefe político del departamento de Belgrano, que el médico de policía, doctor Luis María de la Vega, toma parte activa en política se le ha destituído del cargo.

—Aceptóse la renuncia del comisario de Constitución, señor Serafín L. Morteo.

—Con motivo del trabajo extraordinario que tiene la dirección de registro civil, de acuerdo con el decreto de 31 de Mayo que le ordena confeccionar las listas de fallecidos, aumentóse su personal con tres escribientes á 80 pesos cada uno, nombrándose á Ernesto Tantes, Ramón Pizarro y Pedro E. Mendoza.

—Comisario de la jefatura de Obligado se nombró á don José Sosa, á comisario general y comisario de 9 de Julio, á Waldino Quijano y Roque Unamunzaga, respectivamente

—A las diversas jefaturas políticas acordóseles una partida proporcional de gastos para envío de presos y otros eventuales.

—Declaráronse cesantes los miembros de las comisiones de fomento de Ramayón, señores José B. Otero y Luis Tronchet, el señor Camilo Cuello de la de Escalada, y Juan Proto, Mateo Kokich y Juan Grosi de la de Barrancas.

INFORMACION JUDICIAL

Santa Fe, Junio 7—Cerca de 600 solicitantes de cartas de ciudadanía se tramitan en las secretarías del juzgado federal. Hoy se concedieron: á Epifanio Rodríguez, Amiscari Forno, Manuel Fernández, Agustín

FERROCARRILES

Ramal industrial

Previos los informes de la oficina respectiva, fué aprobado el proyecto de contrato celebrado con la empresa del ferrocarril del Sud, relativo á la construcción de un ramal industrial que partiendo del kilómetro 6 de la línea acordada por ley 6380, termine en las canteras de los señores Aguirre y Bilbao, en las cercanías del Tandil.

Provisión de materiales

El Ministerio de Obras Públicas aprobó la licitación para la provisión de 6.000 postes de palma negra y 6.850 crucetas de lapacho para telégrafo y 26.850 postes comunes, 1.800 torniqueteros para alambrado, con destino á los ferrocarriles patagónicos, habiéndose adjudicado la provisión del mismo á Antonio Piñero por la suma de 79.837 pesos.

—Igualmente se aprobó la licitación para provisión de caños y accesorios de perforaciones con destino á los ferrocarriles del Estado, en construcción.

Fué adjudicada á H. Schleifembanch por la suma de 10.074 pesos oro.

Puerto del Ibicuy

Fué aprobado el plano presentado por la Compañía de los Ferrocarriles de Entre Ríos, relativo á las obras que comprenden la segunda, tercera y cuarta secciones del puerto de Ibicuy.

Capital de un ferrocarril

El Ministerio de Obras Públicas fijó el capital del ferrocarril de Villa María á Rufino en la suma de pesos 5.701.683 oro.

DEPORTES

CARRERAS DE CABALLOS

HIPODROMO ARGENTINO

LA REUNION DE HOY

Números lucidos presenta el programa de la reunión que se realizará esta tarde, en Palermo: una prueba para animales ganadores de una carrera y perdedores, dispensando los primeros á los últimos tres kilos; dos carreras para productos perdedores; una para potrillos y potrancas ganadores de una carrera; la carrera clásica en la distancia de la milla, que es un premio "Remate"; dos handicaps abiertos á todas las pretensiones, y por último, una carrera de vallas, en la que tomarán parte ocho animales conducidos por socios del Jockey Club, oficiales del ejército, gentlemen ridders y jockeys profesionales.

La reunió empezará á las 12.30 p. m

COMPETIDORES Y MONTAS

He aquí la nómina de los competidores y montas, en la reunión de hoy:

Premio "General Soler", 1.400 metros —A las 12.30 p. m.—Gendarme 57 kilos, Camilo L. Fernández; El Colorao 57, Aurelio Baistroqui; Pineral 57, Saturnino Alvarez; Quintana 57, no corre; Shup Up 57, Carlos Bustos ó aprendiz Gabriel Ardoin; Anteo 57, dudoso; Bec d'Or 57, Ramón Sánchez; Diputado 57, Luis Laborde; Gran Duque 57, Raimundo Rivero; Dom Luiz 57, Alfonso Davino; Imperial 57, Roberto Mauro; Dew 57, Roque Romanelli; Oskol 57, Arturo P. Irusta; Rol de l'Or 57, Domingo Torterolo; Payá 57, Medardo Bonilla; Aquiles 57, Francisco Liceri; Sea Born 57, quizá Ramón Garrido; Lordminster 57, Fernando Barroso; Eduardo 57, Clementino Alvarez; Palmer 54, aprendiz Rafael Gutiérrez; Icarian 54, Pedro Alvarez; Tom 54, Daniel Cardoso; Master 54, Alberto Irusta; Pirata II 54, J. Carelli.

Premio "General Guido", 1.200 metros.—A la 1 p. m. Potrancas perdedoras. Peso, 54 kilos.—Fum Lam, José Arismendi; Calma, Alberto Irusta; Luna d'Or, Raimundo Rivero; Martinea, Arturo P. Irusta; Electora II, Francisco Liceri; Hirondelle, Fernando Barroso; Button Hale, Emilio Sormani; Flag, Domingo Torterolo.

Premio "General Rivas", 1.100 metros.—A la 1.30 p. m. Potrillos perdedores. Peso, 54 kilos.—Tirteo, José Arismendi; Ducho, José Carelli; Yo también, no corre; Monoplano, Francisco Arcuri; Fischermann ex Sarandí Corá ó Abricot, Luis Laborde; Burón, Saturnino Alvarez; Quilmes, dudoso; Espartero, Clementino Alvarez; Old Tom, X. X.; Umberto I, Roberto Mauro; Esling, Domingo Torterolo; Caray Tuyá, Eduardo Calistro; Desengaño, Alberto Irusta; Arco de Oro, Raimundo Rivero; Bonorino, Roque Romanelli.

Premio "General Rondeau", 1.400 metros.—A las 2 p. m. Productos ganadores de una carrera. Peso, 54 y 52 kilos.—La Pauler, Domingo Torterolo; Sisifo, Francisco Liceri; Jordán, Francisco Arcuri; Ocasión II, Ramón Sánchez; Sixto, Alberto Irusta; Cordon Bleu, quizá Carlos Gray; Polar, Aurelio Baistroqui; Cólera, Argentino Gigena; Acíbar, Roberto Mauro.

Clásico "General Lavalle", 1.600 metros.—Premio "Remate". — Queest 48, Argentino Gigena; Orwin 50, Medardo Bonilla; Ogro 56, Luis Laborde; Fonola 52, Arturo P. Irusta; Paso de los Andes 52, Alberto Irusta; Beaulieu 50, Raimundo Rivero; Camella 54, Daniel Cardoso; Lord Chatam 54, Carlos Bustos; Amorosa 50, Domingo Torterolo; La Bellincioni 52, Aurelio Baistroqui.

Premio "General Paz", 2.000 metros. —A las 3 p. m.—Chicharra II 56, Daniel Cardoso; Crucifix 54, Domingo Torterolo; Baturro 54, Clementino Alvarez; Belladona 50, aprendiz Juan Ceraño; 11 de Noviembre 49, Medardo Bonilla; Dóliman 50, Ramón Sánchez; Fra Angélico 47, Aurelio Baistroqui.

Premio "General Rodríguez", 2.500 metros.—A las 3.30 p. m.—Quillay 57, Raimundo Rivero; Divisadero 54, Aurelio Baistroqui; Apacha 50, quizá Camilo L. Fernández; Mafena 48, aprendiz Ventura Rodríguez; Eléctrico 47, Fernando Barroso; Pilgrim 46, aprendiz Juan Ceraño; Follet 45, Argentino Gigena; Tadeo 43, aprendiz Juan Laborde; Teorema 40, aprendiz Felipe Gallardo.

Premio "General Hornos", carrera de vallas en 3.200 metros. A las 4 p. m.—Father Ignatius 83, H. A. Harrys, Lancaster 71, Alberto Irusta; Rimac 72, A. Berthol; Yaguareté 71, no corre; Helios 71, teniente Valdez; Arazatí 72, Alfredo Saavedra; Sarandí 66, doctor Pedro C. Díaz; Fogosa 61, F. Llori; Surplus 58, E. Sañacón.

CLASICO "VALERO"

Esta carrera en 3.200 metros y con varias vallas, se disputará el jueves 22 del corriente.

Peso: 3 años, 70 kilos. 4 años, 76 kilos; 5 años, 78 kilos; 6 años y más edad, 80 kilos.

Para esta carrera, anoche se hicieron las siguientes inscripciones:

Lancaster, Gazmoña, Father Ignatius, Chileno, Sea Born, Cantora, Helios, Ogro, Rimac, Alem, Surplus, Aspero, San Borombón, Gran Duque, Arazatí, Orgullo, Fogosa, Quintana, Albornoz, Sarandí.

LOMAS JOCKEY CLUB

ASIGNACION DE PESO

Para las reuniones á realizarse en Longchamps, el martes 13 y viernes 16 del corriente, se hizo ayer la siguiente asignación de peso.

Martes 13

Primera carrera, 1.300 metros —Rocroy, Rancho, Boer, Palmar, Pacífico, El Centinela, Livio, Republico, Pito Noruego, Toothaché, Churrinche con 56 kilos, Ultima Hora, Brillantina, Pelcantina, La Boucle, con 54 kilos

Segunda carrera, 1.100 metros —Bordina, Dundee, Areca, Turbina, Lucas, Gama, con 58 kilos; Opereta, Mucha, Ultima Hora, Zoé, Salvada, Mulata con 57 kilos

Tercera carrera, 1.300 metros —Colonial, Pochocho, Zemaski Sobor, Retulio, Angelito con 57 kilos, María Luisa, Sevillana, Esterlina III, Kick Horse, Africana, Petróleo, Caldera, Rico Tipo, Mateo con 55 kilos, Venecia, Hedda con 53 kilos

Cuarta carrera, 1.000 metros—Atención 57 kilos, Oat 60, Córcega II 53, Carolita 54, Roiga 52, Soledad 51, Sagitario 48, Salsafé 47, Cañada 47, Boletín 46, Lili 46, Conlo 46, Raro 45, Farandulita 44, Pita 43, La Pobre 40, Aníbala 40, Priodalgo 40 Good Boy 40

Quinta carrera, 1.600 metros—Borbón Mexicano, Carato, O Balilla, Emakur con 58 kilos, Meg, Miss Kellermann, Britannicus, Caso, Misericordia con 54 kilos, Argumento, Flamenco, Seguro, Desquite, Pillsteo con 51 kilos Adelaida 49.

Sexta carrera, 1.400 metros—Engañoso 56 kilos, Boyland 54, Guazubirá 53, Don Pepe 52, Avila 52, Imperio 51, Pipintrello 49, Very Well 49, Eliseam Marco 48, Mazarín 45, Venteveo 46, Fritz 40, Rancho 40, Fanal 40, Sea Fennel 55, Forastero 42.

Séptima carrera, 2.000 metros—Marcellus 65 kilos, Coronel Borges 57, Mensonge 54, Espolón 51, Avila 50, Chaco 50, Elrundia 49, Revanchia 47, Splita 47, Centésimo 46, Hervidero 46, Luchador 46, Largo 45, Corcega II 43, Seguro 42, César 42, Yaguará 40, Balandra 40, Valiente 40, Tucumbá 42

Viernes 16

Primera carrera, 1.100 metros —Noruego, Toothaché, Hip, Hip, Hurra, El Retiro, Levita, Cautivo, Boqueron, Livio, Mid Deck, Colón II, El Centinela, Palmar, Kid, Boer, Pillsteo, Don Facundo, Irle con 56 kilos; Ultima Hora, Brillantina, Achupallas, Mulata con 54 kilos.

Segunda carrera, 1.600 metros—Atención 57 kilos, Córcega II 53, Cachiria 52, Oberón 52, Phriné 52, Beiga 52, Soledad 51, Victoria Nyanza 50, Bandalla 47, Farandúlica 44, Dominga 44, Raro 45, Africana 43, Otello 4, Spell 40, Good Boy 40, La Pobre 40, Tirania 41, Fhidalgo 40.

Tercera carrera, 1.300 metros — San Martín, Barómetro II, Juteux, Desquite, Pirovano con 57 kilos; Chichinal, Pochocho, Laura, Victoria Nyanza, Selko, Zemaki Sobor, Pretoria II, Angelito con 55 kilos; La Italia, Petróleo, Caldew con 53 kilos; Dawn 51, Rancho 50, Marat 50, La Boucle 48.

Cuarta carrera, 1.300 metros—Paunero 55, Calixto 49, Selko 48, Los Pocitos 48, Mundano 48, Flamenco 47, Salalé 47, Venecia 47, Bio Bio 46, María Lorh 46, Yararé 46, Desquite 45, Diputado 42, Floripe 43, Asperillo 43, Sevillano 42, Meg 42, Arenales 42, Boquerón 40, Chacón 40, Spell 40.

Quinta carrera, 1.100 metros—Imperio, Borbón, O'Balilla con 58 kilos; Florián 56; Raro, Rico Tipo, Garibaldino con 54 kilos; Eagle, Venteveo con 52 kilos; Cachiria, Inexperta con 52 kilos; Habilónica, Labrador, Victoria Nyanza con 49 kilos; Merry Lass 47, Fanal, Noruego con 46 kilos; Pretoria II 44; Mundano, Ateo, Fijodalgo con 51 kilos.

Sexta carrera, 1.300 metros—Mulatilla 54 kilos, Mensonge 54, Elina 51, La Lata 49, Eliseam Mares 49, Córcega II 49, Soledad 47, Brise d'Eté 47, Gatita 46 Adelaida 46, Balandra 44, Pira 42, Dominga 41, Oat 48, Areca 40.

Séptima carrera, 1.600 metros—Loubet 55 kilos, Boyland 54, Don Pepe 52, Espolón 51, Frégoli 51, Avila 50, Very Well 49, Spirita 47, Hervidero 46, Centésimo 46, Miss Kellermann 43, Largo 45, Indica 45, Mazarín 44, Misericordia 44, Forastero 42, Decker Hill 41, Valiente 40, Isolina 40.

HIPODROMO LA PLATA

ASIGNACION DE PESO PARA LA REUNION DEL JUEVES 15 DEL CORRIENTE.

Premio "Colón", 1.300 metros—Moretta, Eberth y Laura con 57 kilos; Pretendiente 41, Dado 55, Mateo 53, Chicho 52, Percantina 52, Opalina 51, Despreciado 50, Luciérnaga 48, Lima 45, Labrador 48, Leoncita 47, Colón II 46, Verbena 45, 2 de Mayo 42, Biondina 42, Esterlina III 40.

Premio "Calden", 1.200 metros — Chalabert y Pochocho con 58 kilos; Hechicera, Candombe y Linievich con 56, Nahuel, Reo, Churrinche, No me dejes, Navarrito, Caporal, Kick y República con 53, Mecha 51.

Premio "Cabo", 1.300 metros—Monje, My Fan, Azopardo y Seneva con 53; Sacro 46, Farela 49, La Italia 48, Arenales 47, My Dear 46, Semblanza 45, Emperatriz 41, Free Simón 41, Navaja 40.

Premio "Chicho", 1.600 metros—Imperio 62 kilos, Pipistrelo 55, Juncal 54, León II 52, Morocho 51, Santafecino 49 El Polo 44, Polonesa 43, Noveno 40, Calixto 40.

Premio "Caporal", 1.000 metros—Charla, Longines, Don Protasio, Cascote, Moreno, Boer, Porporato, Cantor, Guarango, M Severi y Cautivo con 55; Nevada, Gamuza, Opereta y Obstinacy con 53.

Premio "Conservador", 1.400 metros —Telémaco 55 kilos, Lagartija 53, Estoque 51, Miss Sara 51, Fénex 50, Excelsior 50, 11 de Abril 49, Lima 47, Barómetro 47, Navaja 46, Biondina 41.

Premio "Conejo", 1.600 metros—Juncal 57 kilos, Máxim 57, Mundano 51, Danubio 45, Calixto 43.

ALDION ATLETIC CLUB

En la última asamblea realizada por los socios de este club, se procedió al nombramiento de la nueva comisión directiva, la cual quedó formada por los siguientes aficionados:

Presidente, A. M. Depino; secretario, J. A. Castaldi; tesorero, R. C Castaldi; revisor de cuentas, H. L. Laplacette; vocales, A Depino, C. Muraña, R. Antuno y R. C. Castaldi.

TORNEO ATLETICO

CLUB ATLETICO ARGENTINOS DE QUILMES

La comisión directiva de este club organiza un concurso atlético, que se realizará en Quilmes, el 9 de Julio próximo, de acuerdo con el siguiente programa:

Primera parte. Para todo aficionado: Patear la pelota de football. Carrera de 100 metros. Carrera de 200 metros. Salto en alto con envión. Carrera de 400 metros Salto en largo sin envión. Carrera de 1.000 metros. Salto en largo con envión. Carrera de postas para instituciones. Carrera de embotsados, 100 metros. Carrera de disfraz, 200 metros. Carrera de retroceso, 30 metros. Carrera de vallas, 120 metros.

Segunda parte. Para socios: Carrera de 100 metros para menores de 18 años. Patear la pelota de football. Carrera de tres piernas. Carretilla humana, distancia 50 metros. Carrera de 100 metros. Carrera del huevo y la cuchara, para niñas. Carrera de 400 metros. Carrera de personas mayores, distancia, 100 metros. Romper la olla con los ojos vendados para niños y niñas, menores de 15 años

Las inscripciones se reciben en el local de las calles Rivadavia y Lavalle en Quilmes, y en ésta, en la calle San Martín 142, escritorios 8 y 10.

CICLISMO

CLUB CICLISTAS UNIDOS

El domingo 18 del corriente, se realizará la carrera campeonato social de velocidad, que organiza la comisión directiva del Club Ciclistas Unidos, en una distancia de 1.000 metros.

Para esta prueba se instituyeron los siguientes premios: al primero, medalla de oro, al segundo, medalla de vermeil y al tercero medalla de plata.

Las inscripciones se reciben todos los días hábiles en la secretaría, Paso número 382, hasta el jueves 15 del corriente.

TIRO DE GUERRA

TIRO FEDERAL ARGENTINO

El concurso de tiro de guerra realizado el domingo 4 del corriente en el stand que el Tiro Federal Argentino posee en Palermo, dió el siguiente resultado:

Fusil Categoría A—1o. A. Falení 129 puntos apoyado, reloj de plata; 2o, F. A. Ponti, 129, lápiz de plata y esmalte, 3o, A Danerí, 125, billetera.

Categoría B—1o. E. R Riccitelli, 118 puntos, reloj de plata; 2o, C. E Villar, 111, lápiz de plata y esmalte; 3o, O. Pivetti, 105, billetera; 4o, P. A Clapparelli, 103, apoyado, medalla de plata de primera 5o, W. C Correa, 103, medalla de plata de cuarta; 6o, J. P. Ilone, 99, apoyado, medalla de plata de cuarta; 7o, D. V. Mena, 99, medalla de plata de quinta

Categoría C—1o, N J Gutiérrez, 88 puntos, reloj especial de acero á vidrio; 2o, H Colombo, 85, billetera, 3o, E Malgratti, 83, cortaplumas de plata y esmalte; 4o, A. Vernazzano, 81, apoyado, medalla de plata de cuarta; 5o, M Fons, 81, medalla de plata de quinta; 6o, F. Longhi, 80, medalla de cobre de primera

Categoría D—1o D Dondero, 87 puntos, reloj especial de acero, 2o, A Uriarte, 83, billetera; 3o, A Schilling, cortaplumas de plata y esmalte; 4o, M A Solari, 77, medalla de plata de cuarta; 5o, A. Polito, 75, medalla de plata de quinta

Categoría reservada gratuita "Municipalidad de la capital"—1o, L. M. Sierra, 117 puntos, 30 pesos, 2o, D Fernández, 114, 25 pesos; 3o, O. Tinti, 110, 20 pesos; 4o, R Salas, 107, 15 pesos; 5o, C Pérez, 106, 10 pesos, 6o, R. Palmas, 104 5 pesos

Revólver Categoría armas libres—1o, G Raffo, 161 puntos reloj especial de acero á vidrio; 2 , P Aguerre, 151, billetera

Blanco reservado para miembros de la Junta: 1o, A A Aleu, 154 puntos, reloj de plata á vidrio; 2o, A J Maggio, 137 lápiz de plata y esmalte 3o, S Díaz Morl, 128 billetera de cuero

Categoría A—1o, Andrés del Pino, 161 puntos, apoyado reloj de plata 3 tapas, 2o P Aguerre 161, lápiz de plata y esmalte, 3o L Stetini, 148, billetera

Categoría B—1o, F Scotti, 171 puntos reloj de plata 2o F G Domínguez, 161, lápiz de plata y esmalte 3o, J. M Fernández A vacío 159 billetera

Categoría C—1o, H Baumgarten, 189 puntos, reloj de plata, 2o, C Pereyra, 99, lápiz de plata y esmalte, 3o, A Magallanes 98, billetera

Moscas: A revólver Pedro Aguerre, fusil á 3.0 metros, A Danerí á 5.0 metros, A Pivetti, y á 250 metros R A. Sarobe

TIRO A LA PALOMA

TIRO FEDERAL ARGENTINO

Publicamos á continuación la nómina de los premiados en las pruebas verificadas el domingo 4, en el stand que posee esta institución en Palermo:

Premio "Sociedad Sportiva"—1o, C Ambrosioni, medalla de oro, donada por la sección "Tiro" de la Sociedad Sportiva, y el 5 o/o de las entradas, 2o J. Badano, copita de plata y esmalte y el 5 o/o; 3o, S R Ocampo, reloj especial de acero, y 4o, doctor Frenac, medalla de plata

Premio "4 de Junio"—1o, L M Sotelo, reloj de plata y el 5 o/o de las entradas, 2o, doctor C. Alvarez, lápiz de plata y esmalte, 3o, C. Ambrosioni, bolsecito de plata con boquilla, y 4o., J. Badano, gran medalla de plata.

Primera polla de la tarde—1o., A. L. Barutti, el 50 o/o de las entradas.

Segunda polla de la tarde.—1o., L. M. Solé, el 40 o/o de las entradas; 2o., C. Ambrosioni, el 20 o/o de las entradas.

Tercera polla de la tarde.—1o., M. Pisano, el 30 o/o de las entradas; 2o., C. Ambrosioni, el 15 o/o.

Cuarta polla de la tarde.—1o., A. R. Bonomi, el 30 o/o; 2o., J. Dighero, el 15 por ciento; y 3o., C. Ambrosioni, su entrada.

Quinta polla de la tarde.—1o., C. Ambrosioni, el 40 o/o; 2o., J. Dighero, el 20 o/o de las entradas.

Primer doblete.—1o., doctor Antonino Marcó del Pont, el 50 o/o de las entradas.

Segundo doblete.—1o., A. Scotto, el 50 o/o de las entradas y una medalla de plata.

El premio "General Dellepiane" se tirará el próximo domingo 11 de Junio, con platillos especiales, recién llegados de Alemania.

LUCHA ROMANA

En la sesión de lucha romana realizada anoche se definió el encuentro pendiente entre los profesionales Clement le Boucher (francés) y Kopieff (ruso), venciendo el primero á los 38 minutos, mediante una toma de brazos.

El asalto siguiente entre Ochoa (vasco) y Lehman (francés), terminó á los 9 minutos con el triunfo de Ochoa, con un medio nelson apoyado con el peso del cuerpo.

No se definió el encuentro entre los luchadores Reissbancher (austriaco) y Noel le Bordelais (francés).

INSTRUCCION PUBLICA

Colegio Nacional Nicolás Avellaneda—Mañana á las 2 de la tarde darán principio los exámenes complementarios de física y química y el sábado á la misma hora los de historia.

Ateneo Popular—Hoy á las 9, el señor Mario Tisone dará su clase de aritmética en el local Estados Unidos 1058, en el mismo local, día, y hora, el señor Francisco Segovia inaugurará su curso de dibujo.

Hoy también, á la misma hora, el señor José A. Mouchet, dará en el local General Urquiza 1818, su clase de economía política.

Nombramiento de encargados escolares—El Consejo Nacional de Educación, hizo los siguientes nombramientos de encargados escolares.

Provincia de Entre Ríos: escuela número 56, señor Abelardo J. Crespo

Provincia de Buenos Aires: escuela número 23, Alberto Vinals; escuela número 38, Pedro Reguera; escuela número 37, Guillermo González; escuela número 38, Luis C Cilley; escuela número 50, Rafael Calzada; escuela número 52, Costantino Carballo; escuela número 55, Tiburcio Robles; escuela número 57, Julio Félix Luzurriaga; escuela número 78, Rodolfo Villanueva; escuela número 85, Pedro Luis; escuela número 90, Benigno Menéndez, escuela número 100, Hipólito Almeyra; escuela número 77 Luis J. Soria; escuela número 86, Cesario Pascual, escuela número 97, Isauro Robles Madariaga; escuela número 55, José Islas; escuela número 84, Juan S. Mármol

Provincia de Corrientes. — Escuela 43 Emilio Montiel; 44, Tomás Castillo y Ros; 46, Eulogio C. Cabral; 46, Carlos Von Barrié; 47, 48 y 49, Manuel J. Romero; 50, José I. Decetto; 51, Miguel T. Palma; 52, Ventura Alvarez López; 65, Jerónimo Della Torre; 66, Fernández Schweizer; 67, Angel Torligino (hijo); 68 y 69, Manuel F. Rey; 70, Romualdo Falcón; 71, J. Pastor Pintos; 72, Pablo Galfrascelli; 73, 74, 75 y 76, Eugenio A. Oria; 77, Leandro Burgos; 78, Fabriciano Flores; 79, César V. Oliguin; 80 y 81, Manuel Mesa; 82, Blas Herrero; 83, Sebastián Mena; 84, Antonio F. Aponte; 85, Manuel Barreira; 86 y 87, Pascual Pucciarello; 88, José Luis de la Vega; 89, Jerónimo Cabral; 90, Vicente F. Esquivel; 91, Julio V. Aubone; 92, José D. Esquivel; 93, Angel M. Silva; 94, Juan Pezolano; 95, César Resoaglia; 96 y 97, Mariano García; 98 y 99, Francisco Saccone; 100 y 101, Marcos Toledo; 102 al 106, Cecilio Fernández; 53, 54, 55, 56, 57, 58, 59, 60, 61, 62, 63, 64, 107, 108, 109, 111, 112, 113, Ricardo López y López; 110, Daniel C. Speroni.

Provincia de Córdoba.—Escuela 54, Luis Pruneda; 55, Manuel Escobar; 56, Bartolo Minetti; 57, Froilán Rodríguez; 58, Zollo Echenique; 60, Sebastián Albertengo; 64, Domingo Valentinuzzi; 65, Domingo S. Ferreyra; 67, Froilán Rodríguez; 70, Severo Caballias; 72, Enrique West, 73, Juan R. Rugsi; 73, Nicanor Machado

Provincia de San Luis. Escuela 185, Luis Castro; escuela 186, Epifanio Olmedo, escuela 187, Norberto Funes; escuela 188, Julio Luce; escuela 189, Pedro Regalado Lucero; escuela 190, Domingo Tesi; escuela 191, Hugo Carredi; escuela 192, Liborio Chena; escuela 193, Juan Pence; escuela 194, Pedro Barroso Jofré; escuela 195, Ramón Pérez; escuela 196, Basilo Ozan; escuela 197, Tránsito García; escuela 198, Benjamín Guinda; escuela 199, Belarmino Fáunes; escuela 200, Rosario Fernández; escuela 201, Quirico Pereyra; escuela 202, Carmen Gaitica; escuela 203, doctor Marcelino Ojeda; escuela 204, Vicente Jofré.

Provincia de Santiago del Estero. Escuela 124, Lorenzo B García; escuela 125, Pedro J. Villalva; escuela 127, Alfredo Reinheldi; escuela 128, Luciano Ordóñez; escuela 129, Ernesto López; escuela 130, Clotilde Pineda Rojas; escuela 131, Nepomucena Pereyra; escuela 132, Regalado Corvalán; escuela 133, Tomás Farías; escuela 134, Antonio Cáceres; escuela 135, Benjamín Luzones; escuela 136, Jesús Coronel; escuela 137, Roque Machado, escuela 138, Florencio del Castillo; escuela 139, Nicolás Sequeira, escuela 140, Juan Vizneau; escuela 141, José Ulises Canesimi; escuela 142, Rosalio Peralta; escuela 143, Ramón Martínez; escuela 144, Absalón Herrera; escuela 145, Antolín Jiménez; escuela 146, José Flores; escuela 147, Abel Patiño; escuela 148, Félix Santillán

Provincia de Mendoza. Escuela 21, Pedro Videla; escuela 23, José Guitarte; escuela 28, Pedro Guñazú; escuela 31, Segundo Correas, escuela 36, Lisandro J. Salcedo, escuela 43, Ramón Gallegniana.

Nombramiento de catedrático—Por el Ministerio de Instrucción Pública se hicieron los siguientes nombramientos de catedráticos:

De historia, en el colegio nacional, Domingo Faustino Sarmiento, en reemplazo del doctor Alberto Tedín Uriburu, que falleció, al señor Juan T. Pizzurno.

De inglés, en el mismo establecimiento, al señor Alfredo Mulgrew.

De construcción de maquinarias de transportes, en la Escuela Industrial de la Nación, al señor Carlos Pe[illegible] en reemplazo del señor Ricardo Gutiérrez, que renunció

De pintura, en la Academia Nacional de Bellas Artes, primero y segundo cursos, al señor Alfredo J Torcelli

Incorporación retirada—El Ministro de Instrucción Pública, por decreto de ayer, resolvió retirar la incorporación al colegio nacional central, que gozaba el Instituto Vértiz

Traslado de escuelas Se resolvió el traslado de las siguientes escuelas.

Provincia de Buenos Aires, escuela 39 de Ventana á Lomas de Zamora, escuela 53 de estación San Cayetano, partido de Necochea, á Estación Calleiones, ferrocarril Oeste, escuela 55 de estación Tandil á Merlo, ferrocarril Oeste, escuela 79 de Santa Ana, partido de Mercedes, á Río Matanzas, ferrocarril Midland

Provincia de Salta Escuela 44 de El Toro á Cellal, departamento de Rosario de la Frontera escuela 45, de Embarcación á Catahuasi, departamento de Guachipas

Nuevas direcciones de escuelas—La señorita María Simanovitch, fué designada directora de la escuela 50 de la provincia de Mendoza

El señor Adolfo Quintana fué nombrado director de la escuela 94, de la provincia de San Juan

Para ocupar la dirección de la escuela 69, de la provincia de Buenos Aires fué nombrado el señor Augusto C Nissen

Para el mismo cargo en la escuela 111 de la provincia de Buenos Aires fué designado el señor R Ros

Directora de la escuela 105 de la provincia de Buenos Aires, se designó á la señorita Josefina Arias

La señorita María Rita Toledo fué nombrada directora de la escuela 30 de la provincia de Mendoza

Apertura de una escuela—Se resolvió que sea trasladado el material escolar sobrante en la escuela 67, de la provincia de Santa Fé á la escuela 145, de la misma, con el fin de poder habilitar esta última escuela

Nombramientos—Fué nombrado encargado escolar de la escuela 57, de la provincia de Catamarca, el señor Santiago Ortega

El señor Domingo Herrera fué nombrado auxiliar de la escuela 1, de la provincia de Jujuy

El señor Eduardo Tuella fué designado inspector nacional de escuelas de la provincia de Santa Fé

Se nombró maestra de la escuela 37, provincia de Mendoza, á la señorita Tránsito L. García.

TRIBUNALES

Asuntos comerciales

El juez doctor Cranwell ha decretado las siguientes quiebras, que tramitan en la secretaría del doctor Pinget:

Angel G. Pelcoff, propietario que fué de un negocio de fonda de la calle 25 de Mayo 653. Decretada á petición de Zarso Nechoff, debiendo intervenir el contador don J. C. Hernández.

—Pablo Gorordo y Compañía, quienes tuvieron un negocio de cigarrería en la calle Chacabuco 15. Decretada á solicitud de Gregorio García. Intervendrá el contador don E. Loza Amuchástegui.

—Luis Cuadrado, quien tuvo un negocio de puntillas, hilos, encajes y cintas bordadas en la calle B. Mitre 2628. La solicitó Carlos Litzina é intervendrá el contador don Pablo M. Taquini.

El juez doctor Estrada decretó ayer las quiebras siguientes, que tramitan en la secretaría del doctor Conil:

María D., viuda de Gaspalouy y Compañía, razón social que estuvo establecida con tintorería en la calle Rivadavia 1599. La solicitó la razón social Vizcaya y García, é intervendrá el contador don Bernardo Harreguy.

—Mauricio y Abraham Litschitz, comerciantes domiciliadoc en la calle Australia 531. La solicitó Benjamín Dubove, é intervendrá el contador don A. C Elías.

—La junta de acreedores de don Juan Tresca rechazó ayer el concordato que éste propuso á sus acreedores y nombró síndico liquidador de la quiebra á don Juan Barreiro.

—La razón social Tombolini Hermanos ha ofrecido un concordato de 10 por ciento al contado á sus acreedores.

—La junta de acreedores de la convocatoria de don José Schwarz se efectuará el 3 de Julio próximo.

La matrícula de comerciante

Don Atilio A. Marín, quien se hizo cargo del activo y pasivo de la razón social Marín y Ferreyra, pidió últimamente, convocatoria de acreedores, pero el juzgado no hizo lugar á ella, porque la matrícula de la sociedad no podía favorecer á Marín y debía considerarse como que éste no se encontraba matriculado.

Apelada la resolución del juez, la Cámara de lo Comercial la ha revocado, por las razones que da el fiscal doctor Segovia.

Dice este magistrado que debe considerarse á Marín virtualmente matriculado, á efecto de poder proponer concordato á sus acreedores: primero, porque de hecho y de derecho, ejerció y siguió ejerciendo el comercio y quedó llenado el fin que el Código de Comercio persigue con la matrícula (Segovia, nota III, en el fin, al artículo 26); y segundo, porque como se trata de una sanción tan odiosa, como la contenida en el artículo 9 de la ley de quiebras, su interpretación debe ser estrictísima.

Sobre nulidad de matrimonio

El juez doctor Ponce y Gómez, por la secretaría del doctor Bollini, ha fallado el juicio sobre nulidad de matrimonio seguido por doña Paula Mazea de Mazeo contra don Domingo Mazeo

La sentencia no hace lugar á la demanda por tratarse de un caso no legislado en nuestro país, sin costas.

Sucesiones

Por el juzgado del doctor De la Torre, secretaría del doctor Rodríguez, han sido iniciados los juicios sucesorios de Juan Martínez Domínguez, Francisco Neyra y Ríos, Concepción Elena Andrade y Pedro Lirio.

Extradición denegada

Las autoridades militares de México solicitaron de nuestro gobierno la extradición del ciudadano de dicho país, Rodolfo V. Farfán, quien desertó del buque de guerra mexicano "General Guerrero", cuando, últimamente, estuvo surto en el puerto de esta capital.

El juez federal doctor Jantus, por la secretaría del escribano Rodríguez de la Torre, resolvió ayer en forma negativa el pedido de extradición, en razón de que los recaudos acompañados en el caso no se ajustan á lo dispuesto en el Código de Procedimientos en lo criminal, pues ni existe tratado de extradición con México, ni la reciprocidad ofrecida en el pedido es hecha por el gobierno de dicho país, sino por funcionarios que no se hallan autorizados para ello

Como el requerido interpuso el recurso de "hábeas corpus", por haber sido detenido, el juez nombrado declara que el caso no es de detención preventiva, autorizada por las leyes, por lo que el recurso de amparo de la libertad es procedente.

Resoluciones de impuestos internos

El juez federal doctor Jantus, por la secretaría del doctor Basaldúa, confirmó ayer las resoluciones dictadas por la administración de impuestos internos, por las que se impuso á Jerónimo Salerno, por infracción á la ley de impuesto á los específicos, una multa igual á veinte veces el valor de lo que debió pagar en estampillas fiscales; y á Bussio y Compañía, una multa de 210 pesos, por análoga infracción.

Fallos de la Segunda Cámara Civil

En su último acuerdo este tribunal ha dictado sentencias en los siguientes juicios:

Alejandro Gessino contra Pedro Ghio, por cumplimiento de contrato, se confirma en todas sus partes la sentencia apelada, con costas

—Manuel Vaccarezza contra la sucesión de don Antonio Almeyra, sobre escrituración. Se confirma con costas la sentencia apelada.

—Juan Freney contra Carlos Hartwig, [illegible] Se confirma en lo principal y se revoca en cuanto impone las costas al demandado.

—Alberto Petrucci contra Farcos Molina Méndez, cobro de pesos. Se confirma en lo principal la sentencia apelada y se revoca en la parte que impone las costas al demandado.

—Jorge Urtaneja contra la compañía de tranvías Anglo Argentino, sobre daños y perjuicios. Se confirma en todas sus partes la sentencia apelada.

—Ramón Bustingorry contra Bernardo Puppo y otro, por daños y perjuicios. Se confirma en todas sus partes la sentencia de primera instancia.

Amadeo Pons contra Francisco Couressi, sobre cobro de honorarios Por sus fundamentos se confirma la sentencia apelada.

—Amelia G Tompson de Codeni contra Nemesio Roldán y otros, sobre interdicto de despojo. Se confirma por sus fundamentos la sentencia de primera instancia

Fallos de la Cámara de lo Comercial

En el último acuerdo la Cámara de lo Comercial ha resuelto los siguientes asuntos:

Pío Luchetti contra Justino Sabaria y Catalina Bollat de Sabaria, por cumplimiento de un contrato de compraventa de ladrillos é indemnización de daños y perjuicios Se confirma la sentencia apelada en cuanto admite la demanda por cumplimiento de contrato y no hace lugar á la devolución de las máquinas [illegible] útiles secuestrados, y se reforma en la parte relativa á los daños y perjuicios, á cuyo respecto se condena á los demandados á pagar á Luchetti los gastos causídicos del interdicto que la promovió Francisco Lombi y además la suma que dicho actor jure corresponderle dentro de la de 1000 pesos Reforma asimismo el fallo del inferior en cuanto á las costas, las que deberán ser pagadas por los demandados.

Corvera y Peralta Martínez contra M. E Viñas, se confirma la resolución apelada

Maurelio Ledeunesse contra La Teatral, desistimiento

Causas criminales

El fiscal del crimen, Dr. Lucas Luna Olmos ha presentado su acusación en el proceso instruído á José de Blasi, á usado de nombre falso en la persona del agente Máximo Cabrera, hecho que ocurrió en la calle México, frente al número 181, el 21 de Marzo del corriente año

Pide 20 años de presidio para Blasi

—Por la secretaría del doctor Gaibiso, el juez doctor Melo, ha fallado los procesos siguientes, imponiendo penas de arresto:

José De Martino, lesiones, ocho meses; Francisco Polmo, lesiones, seis meses; Manuel Bouza, lesiones, seis meses; Alberto Canseori, hurto, tres meses; Leopoldo Santana, lesiones, seis meses; Ambrosio Moodelli, robo, siete meses; Manuel y Fernando Vedia y Moredas, atentado, tres y cuatro meses, respectivamente; Facundo Ferreyro, atentado, ocho meses.

—El fiscal doctor Bunge ha presentado su acusación en los procesos siguientes:

Domingo Vicente Conti, acusado de hurto, con abuso de confianza, al doctor Abdjades J. López; solicita dos años de penitenciaría.

—Felipe Palomar, acusado de homicidio por imprudencia á Luis Oses, hecho que ocurrió el 23 del mes de Abril último, en la casa, calle Independencia número 1583.

El fiscal encuentra que el ac

dentáreas, dividido en 4 lotes de 279 hectáreas, 79 áreas, á 310 hectáreas, realizando todos los lotes á precios que varían entre $ 130 y $ 150 la hectárea, importando el total de la venta la suma de $ 162.448.25, lo que hace un promedio de $ 143.13 la hectárea. Fué comprador, el doctor Tomás Lebretón para la señorita Manuela Lloveras.

CARLOS OLMI

Judicial, en Irigoyen, F. C. C. A. (Santa Fe), perteneciente á la testamentaría del doctor Bernardo de Irigoyen, 789 369 metros en fracciones. Promedio, 3 centavos el metro cuadrado. Compradores, Giacomo Mercol, Próspero Iotti, Cancio Antesano, Félix Carignano, José Denegri, Marco Capelli, Carlos Cavallo, Egidio Mazotti, Angelo Giovanino, Domingo Iovaldi, Carlos Strumia, Mateo Bornia, Vicente Bertone y Culasso Hermanos.

REGISTRO DE LA PROPIEDAD—INFORMACIONES OFICIALES

Fincas vendidas ó inscriptas en el registro de la propiedad el día 6 de Junio de 1911.

Areco entre Saraza y Larrazábal, lote 7, manzana A, 7 79 por 17.15, pesos 1.488.

Areco entre Miralla y Alvariño, lote 14, manzana E, 7 79 por 15.62 y 15 82, $ 1.360.

Aguirre entre Caracas y Gavilán, lote 9, manzana F, 8 66 por 45.91 y 45 58, $ 8.961

Arguibel entre Honduras y Gorriti, lote 13, manzana 26, 8 66 por 21 54 y 8.66 por 21 58, $ 4.976.

América esquina Llavallol, lotes 18 y 19, manzana V, 20 21 por 28.18, pesos 1.760.

Arregui entre Zamudio y Sud América, lote 8, manzana J, 8 66 por 35 68 y 35.67, $ 3.706 65.

Andes 1009, 8.22 por 30 31, $ 47 250, edificado.

Ancaste, parroquia de San Cristóbal, 227.55 metros cuadrados, para vía férrea, $ 4 327 32

Bahía Blanca entre Jonte y Miranda, lote 49, 7 50 por 26.70, $ 800

Beruti 60 al 62, 8.66 por 30 31, pesos 90 000, edificado.

Bazurco entre Concordia y Llavallol, lote 14, manzana C, 8 66 por 58 05, $ 1 960.

Bartolomé Mitre 226, 87 65 metros cuadrados, $ 1 952.55, edificado.

Condarco, entre Pedro Lozano y Nazarre, lotes 28 y 29, manzana 26, 17 32 por 34 63 y 17 40 por 32 95, $ 3 086 25.

Concordia, Bogotá y Avellaneda, terreno frente á las calles citadas, parte de la manzana M, 165 60 por 7 80, pesos 9 000

Cortina entre Indio y Médanos, lote 31, manzana E, 8 66 por 29 02, pesos 304 80

Carbajal entre Freyre y Conde, lote 7, 12 12 por 40 96 y 11 66 por 47 11, pesos 14 268

Caxaraville entre Fernández y Olivera, lote 14, manzana J, 8 66 por 45 12, $ 4 925.

Carranza entre Honduras y Gorriti, lote 41, manzana 24, 8 66 por 38 58, pesos 8 910

Corrientes 961 al 967, 15 15 por 43 30, $ 480 000, edificado

Centenera entre Tejedor y Estrada, lote 2, fracción A, 8 66 por 21 65 y 8 68 por 22 45, $ 2 300

Curapaligue entre Junta y Cammana, lote 3, manzana K, 8 66 por 22 25 y 9 33 por 18 80, $ 5 214

Constitución 4054, 8 66 por 45 48 y 45 27, $ 12 500, edificado.

Canning 901, 905 y 909 esq. Juffré 399 10 30 por 25 32, $ 25 000, edificado.

Chacabuco 1338, 6 62 por 22 39, pesos 23 000, edificado

Donado entre Girardot y Caldas, lote 24, 8.66 por 27 20 y 8.65 por 27 05, $ 874.

Dolores esquina Arrecifes, lote 12, manzana L, 5 88 por 13 14 y una ochava de 6 metros, $ 2 400.

Dungenes 2417, 8 por 34, $ 6 400, edificado.

Directorio entre Riglos y Pichincha, 19 67 por 21.70, $ 2 000

Echeverría entre Estomba y Forest, lote 9, manzana B, 8 66 por 28 y 12 47 por 28 50, $ 5 543 44

Espinosa entre Vírgenes y Monte Egmont, 8 66 por 53 43 y 8.67 por 53 80, $ 13.500, edificado

Espinosa entre dos sin nombre, lote 21, manzana C, 8 66 por 30.31; Warnes esquina sin nombre, lote 1, manzana B, 15 54 por 23.44, todo en pesos 4.178.

Ponrouge esquina Errilla, lotes del 14 al 18, manzana 47, 25 90 por 30 01, $ 4 500.

Ponrouge entre Arcos y Tapalqué, lote 19, manzana B, 7.79 por 31 30 y 31.50, $ 1.360.

Frías 436, 7.79 por 51 94, $ 12 000, edificado.

Guamini entre Monte y Lobos, lote 13, manzana T, 8 66 por 40 25, $ 2 000.

Hidalgo entre Franklin y Gaona, lote 8, manzana F, 8 65 por 16 59 y 16 65, $ 4.413 70.

Honduras entre Fitz Roy y Humboldt, lotes 2 y 26, manzana 22, 17 32 por 36 46, $ 9 452 50

Humbold entre Honduras y Gorriti, lote 16, manzana 22, 8 66 por 44.88, pesos 6 838 26

Humboldt entre Honduras y Gorriti, lote 18, manzana 22, 8 66 por 27.47, $ 5 389 85.

Herrera 40 y 44, 8 66 por 42.40, pesos 40 000, edificado

Juncal 1339, 6 80 por 31 19 y 6 35 por 32 77, $ 42 500, edificado

Juncal 1651, 9 90 por 45 81 y 46 09, $ 200 000, edificado

Junín 1363, 8 66 por 43 30, $ 51 000, edificado

Larrazábal entre Areco y Tapalqué, lote 1, manzana A, 8 66 por 22 45 y 8 59 por 21 50, $ 2 800

Lacar entre Marcos Paz y Benito Juárez, lote 11, manzana 37, 8 66 por 42 60, $ 3 826.

Lafuente esquina Echeandía, lote 36, manzana L, 9 38 por 27 79 y 9 38 por 28 00, $ 1 466 59

Monte entre Achaval y Malvinas, lote 12, manzana H, 8 66 por 40, $ 2 080 89

Médanos entre Irigoyen y Cortina, lotes 3 y 4, manzana E, 17 32 por 41.27 y 44 17, $ 2 550

Manuela Pedraza esquina General Paz, parte de los lotes 1 y 4, manzana B, 14 46 por 19 52, $ 8 067 96

Miranda entre Cortina é Irigoyen, lote 25, manzana F, 8 66 por 45 83, pesos 1 223 80

Malabia 1733, 1741 y 1751, 25 98 por 42 75, $ 61 000, edificado

Merlo entre Araujo y Corvalán, lote H, manzana 32, 8.66 por 19 81, 500 pesos

Moldes, entre Congreso y Nahuel Huapí, lote 13, manzana 43, 8 66 por 25 98, 5 850 pesos

Mendoza, 1523,1525, 10 39 por 25 98, 6 000 pesos, edificado, (mitad indivisa)

Nazarre, 3271, 8 66 por 42 07, 15 000 pesos edificado

Nueva York entre Helguera y Cuenca, lote 23, manzana 255, 8 66 por 38 97, Nacional, entre Helguera y Cuenca, lote 10, manzana 255, 8 66 por 38 78 Todo en 4 692 pesos

Nahuel Huapí, entre Vidal y Moldes, lote 17, manzana 43, 8 66 por 39 04, en 7 075 pesos

Nahuel Huapí, esquina Vidal, lotes 22 y 23, manzana 43, 17 32 por 25 38, en 12 017 pesos

Pacheco, entre Juramento y Mendoza, lote 12, manzana G, 8 66 por 20 50, en 1 237 50 pesos

Pacheco, entre Mendoza y Olazábal, lote 26, manzana D, 8 66 por 33 52, en 1 869 79 pesos

Puan, entre Convención y Río IV, lote 9, manzana D, 8 66 por 34 45, en 7 417 12 pesos

Perú, 842, 6 64 por 14 94, en 10 000 pesos, edificado

Plaza esquina vía del Central Argentino (parroquia de Belgrano), lotes 1, y 2 (parte), manzana 36, 109 50 m. c. en 8 500 pesos, edificado

Ramón L. Falcón, 1 656, 8 66 por 34 64 en 45 000 pesos, edificado

San Víctor, entre Camarones y San Matías, lotes 32 y 33, manzana 75, 16 por 35 75 en 3 355 pesos

Terrero entre Dorrego 55 y Virgenes, lote 11, manzana K, 142 70 m. c. en pesos 4 100

Uruguay, 1222 25 97, 1 096 20 m. c. en 230 000 pesos edificado

Uruguay 862 864, 7 57 por 31 53, en 80 000 pesos, edificado

Uruguay 1225 952 1 [illegible] en pesos 250 000, edificado

Vírgenes 2220 8 66 por 27 75, en pesos 8 800, edificado.

Zamudio, esquina Nueva, lotes 11 al 13, manzana M, 17 42 por 22 98 y 21 17 (o. 26 74, en 8 314 pesos 16 metros de ochava en la esquina)

Zamudio, esquina Lazcano lote 10, manzana K, 5 59 por 44 96 y 13 por 28 10, en 8 618 (6 metros de ochava en la esquina)

Total de líneas vendidas é inscriptas 86 en $ 2 036 499 98

Gobernaciones Nacionales

RIO NEGRO

(Hacia Nuevo Roca)

Solar C, manzana 2, 2 500 m. c. á 2 06 pesos

Solar C, manzana 16, 2 500 m. c. á 2 06 pesos

PAMPA

Villa Santillán Sección 2a, fracción D, lote 19, manzana 7, solares 4 y 5, 50 por 50, en $ 700

Pueblo General Pico Sección 1a., fracción C, lote 12, solar S, d. K, 70 por 80 30, en $ 1 350

Sección 1a., fracción B, lote B, de la chacra 19, h. 40, a. 16, c. 56, en pesos 8.033.

PRODUCTOS AGROPECUARIOS

MERCADO DE CEREALES A TERMINO

Primera rueda

Trigo—Agosto, 200 toneladas, á pesos 8 12, dársena, y 200 á $ 8.13 Total, 400.

Maíz—Julio, 400 toneladas, á $ 7 35, dársena.

Agosto, 200 toneladas, á $ 7 45, dársena, y 1.000 á $ 7.46, Total, 1 200.

Lino—Julio, 100 toneladas, á pesos 17.73, dársena.

Segunda rueda

Trigo—Agosto, 200 toneladas, á pesos 8.10, dársena.

Lino—Julio, 200 toneladas, á pesos 17.08, dársena

PRECIOS DE AJUSTE

Trigo—Junio, $ 8.10; Julio, $ 8 10, y Agosto, $ 8.16.

Maíz—Junio, $ 7.25; Julio, $ 7 35, y Agosto, $ 7 45.

Lino—Junio, $ 17 60; Julio, $ 17 70, y Agosto, $ 17 85.

Agosto Julio, $ 5 95

COTIZACION DE LA COMISION DE CEREALES DE LA BOLSA

Trigo barletta, $ 8; de pan, 7.95; de Bahía Blanca, 7 90; avena, 6 50; lino, 17.70 y maíz, sin cotización

EXPORTACION DE PRODUCTOS DEL PAIS

Por el puerto de la capital fueron exportados ayer los siguientes productos.

Para Liverpool: 5.000 cueros vacunos salados con 139 729 kilos; 5 fardos cerda con 2 116 kilos, 947 bolsas lino con 51 589 kilos, 54 fardos garras con 22 776 kilos, 400 bolsas caseína, con 10 140 kilos, 430 fardos pasto con 19 651 kilos, 1 500 bolsas extracto quebracho con 75 000 kilos, 357 fardos lana con 191 815 kilos, 125 atados mimbre con 2 030 kilos

Para Amsterdam: 1 861 bolsas huesos con 58 590 kilos, 4 291 bolsas lino con 260 000 kilos

Para Copenhague: 250 cascos sebo con 32 200 kilos, 253 bolsa astas con 9 220 kilos

Para Bahía 15 800 bolsas harina con 695 200 kilos, 150 cascos sebo con 33 549 kilos

BOLSA DE CEREALES

Han entrado en el mercado del Once, 12 110 bolsas trigo, 8 783 id maíz, 525 id lino, 258 id avena, 715 id centeno, 1 967 id avena, 700 id cebada, 58 id alfalfa, paja 1 150 atados, pasto 1 938 fardos ginandro

Ventas de ayer

Trigo barletta Una bolsas especial á $ 8 20, 541 á 8 20, 220 á 8 10, 210 á 8 10, 110 id superior á 8, 180 id inferior á 8 50, 620 á 8 50.

Trigo ruso 227 bolsas superior á $ 7 85, 400 id buero á 7 50, 163 id regular á 7 20, 120 id en Sola á 7 70, 32 id en Central á 8 10, 710 á 8 10

Trigo francés 137 bolsas bueno á $ 7 60

Trigo barletta y francés—330 bolsas en Puente Alsina á 7 90.

Trigo candeal 152 bolsas regular á $ 9.10, 108 id en Sola á 10 20

Trigo varias clases—2 800 bolsas en Dársena deposito A 7 85

Semilla de alfalfa 12 000 kilos á pesos 8 20

Avena—710 bolsas en el Once á pesos 5 70, 400 á 5 65, 300 á 5 60, 550 á 5 40, 500 á 5 40

Maíz amarillo—700 bolsas á $ 7 50, 640 á 7 40, 150 á 7 45, 290 á 7 40, 600 á 7 10, 100 id en Estación Buenos Aires á 7 65

Pasto De $ 32 á 60.

MERCADO CENTRAL DE FRUTOS

LAS OPERACIONES DE AYER

Entraron en este mercado 83 vagones con los siguientes frutos:

61 120 kilos de lana, 2 415 atados de cueros lanares 5.715 cueros vacunos, 936 id de potro, 5 atados de cueros varios, 58 bultos de cerda, 3 id de pumia, 19 cascos de grasa.

Ventas de ayer

Pieles lanares estación consumo — 25 100 kilos á $ 0.64, 0.63, 0.62, 0.61, 0.60, 0.59, 0.56, 0.52, 0.52, 0.50, 0.40, 14 800 id estación mortecino á 0 44, 0.43, 0.42, 0.41, 0.40, 0.39, 0.36, 0.33, 0.32, 0.30, 0.26.

Pieles lanares pelado consumo—800 kilos á $ 0.40, 0.30; 300 id pelado mortecino á 0.20, 0.10.

Vacunos — 3 000 cueros á $ 10 60, 10 50, 10.40, 10 30, 10 20, 10 10, 10 9 50

Becerros — 700 cueros á $ 10 20, 10 10, 10, 9.80.

Nonatos — 240 cueros á $ 9 20, 9 10, 9, 8 80

Potros — 630 cueros á $ 5 40, 5 30, 5.20, 5

Cerda—3 200 kilos á $ 15, 14 50, 14, 13 50, 13 12 50, 12, 11 50, 11

Grasa 43 cascos á $ 3 20, 3 17 3 10.

Liebres—170 cueros á $ 0 10

MERCADO DE LINIERS

Entradas de escasa consideración—Mercado sin alternativas—Actividad en los negocios—Precios firmes.

No se advierte en el estado de la plaza alteraciones que merezcan ser consignadas, pues si se establecen comparaciones entre las operaciones realizadas ayer, con las efectuadas en los días anteriores, que comprenden á la semana en curso, resulta que en el conjunto no difieren en nada absolutamente,

De manera, que poco podemos añadir á las consideraciones hechas sobre el particular en nuestra crónica de ayer.

Pasa decididamente este mercado por un período altamente favorable para los negocios en haciendas vacunas, y según manifestamos en oportunidad, influye para que tal acontezca el hecho de que las entradas se sucedan en cantidades que acusan poco exceso, concluciendo esta circunstancia, con la mayor demanda.

Ahora bien si se tiene en cuenta que la oferta alcanza á cubrir escasamente las exigencias de los compradores, no se necesita mayor esfuerzo para deducir el grado de animación que naciendo las circunstancias de referencia, alcanzan las transacciones Casi puede decirse, que no hay excepciones en el interés con que se solicitan las haciendas, pues cada categoría en relación á su clase es de colocación poco menos que inmediata, cosa que no sucede muy á menudo por cierto

Los novillos de frigorífico resultan invariablemente, por lo reducido de sus envíos, objeto de activa competencia, y esto da lugar á los elevados precios que se anotan cuando se ofrece algún lote que, por sus condiciones, satisfaga las exigencias de los compradores.

Muy solicitados son también por el consumo, los novillos medianos en tamaño, de buena gordura, que obtienen los mejores precios

Se cotizan á altos precios igualmente, las vacas de excepcionales condiciones, existiendo preferencia por la adquisición de vacas nuevas de especial gordura

En cuanto á las vaquillonas y novillitos de la misma clasificación, son siempre con muy raras alternativas, preferidas por los compradores.

Es de importancia la oferta de terneros, pero como aún subsiste cierta necesidad, los compradores operan con franqueza, y esto, de consiguiente, facilita su colocación, que se hace á precios firmes, particularmente los de mejor condición

—

Entraron en este mercado 5 471 animales vacunos á la siguiente consignación

Consignat.	Remitentes	Procd.	A'les
Salaberry B	Salaberry	Córdoba	98
"	Falicoff	S. Luis	120
"	Seigeras	Córdoba	49
"	Pecur	Santa Fe	45
"	Ambrett	"	14
"	Viale	"	34
"	Pestat	Lincoln	29
"	Mendia	Azul	57
"	Andarigen	Santa Fe	165
J. Anasagasti	Scott	Córdoba	29
"	Lardo	S. Luis	19
"	Marsich	G. Pinto	70
L. Peix y Ca.	Parieto	Córdoba	287
J. Arenza	Fernández	Villegas	45
Unzué é h.	Unzué	Matanza	70
"	Doveras	Córdoba	49
Estrugamou	Odi	Villegas	44
"	Estrugamóu	Chivilcoy	56
"	Iecubani	Pehuajó	48
"	Estrugamóu	G. Pinto	50
"	Maggio	Teledor	60
G. H. y Patrón	Sanchez	G. Pinto	27
"	Iturriza	Casares	40
"	Rosngauy	"	50
"	Chaper	Santa Fe	108
Iparé y Ca	Villar	Pringles	22
O. Peix y C.	Echalde	Villegas	53
"	Wilhiton	G. Pinto	44
"	Aranda	M. Chiquita	16
C. y Cavo	Hoffing	Córdoba	46
"	Lasse	Santa Fe	42
"	Sutton	Lincoln	16
"	Gilles	"	71
Hacendados	Yaquet	Arenales	22
Gofi é hijos	Camino	Maipú	60
Bradley y Ca.	Feisser	Casares	18
Figarra de	Vera	Córdoba	84
J. Caruthet	Indart	Villegas	48
Méndez y Ca.	Bernard	Córdoba	50
B. é Hita	Bidoeq	Pehuajó	80
"	Camino	Maipú	42
"	Lozada	Villegas	50
N. A. Calvo	Bernard	Córdoba	50
"	Bary	C. Areco	30
Mathieu y C.	Rollart	Córdoba	42
Devoto y Ca.	Algan	Santa Fe	44
"	Aguilera	Caseros	11
"	Pardo	"	29
"	Baibiani	S. Luis	68
Chapar y Ca	Camino	Maipú	75
C. de Alzaga	Pleuro	S. Vicente	38
"	Alzaga	"	19
Apheca y Ca	Ardaleri	Córdoba	110
Lourtet Hns	González	Capital	9
Santamarina	Lafuntaine	Pringles	24
A. y Riauler	Olmos	Córdoba	149
M. Brugo	Viaggio	Sarmiento	50
Delfino Hnos	Delfino	Olavarría	11
"	Pertolotti	Huipacha	20
F. Bonifacio	Ramonguini	Olavarría	44
"	Tello	G. Paz	18
A. F. Paz	Paz	M. Chiquita	44
S. y Gowland	Seidler	Córdoba	57
Q. y Jáuregui	Londo	Pueyrredón	11
P. Martí	Peradone	Villegas	22
Flordy y Ca	Iturriza	Casares	23
Palacios Hns	Medina	Caseros	54
M. Silvano	Magnetl	V. Tuerto	36
Ojea y M.	Mutaverría	Villegas	50
Urtasun é h.	Futron	Guaminí	25
A. y P. Vela	Quesada	Ramallo	17
J. M. Trelles	Trelles	Belgrano	28
Luro Hnos.	Basso	G. Pinto	55
"	Sansginena	Villegas	96
R. Ocantos	Breen	Lincoln	39
C. y Cendoya	Lesso	G. Pinto	23
Etchegaray	Ramírez	Córdoba	48
Ledesma y C.	Ledesma	"	50
A. Rodríguez	Segmán	Ramallo	122
O. Lenis y C.	Mendilarzu	Azul	157
Marrasquín	Linari	Pehuajó	58
Estrugamóu	La Rioda	Córdoba	89
"	Guerrero	Villegas	44
Etcheverry y	Perez	Azul	42
J. los Santos	Barrio	Olavarría	15
S. y Stolle	Durans	Guaminí	47
R. Ocantos	Catalano	P. Central	37
F. y Pons	Pons	G. Pinto	161
D. y Ramsay	Herlech	Laprida	75
Juan Lalor	Cavanagh	Santa Fe	45
"	Molet	M. Chiquita	12
"	Peruzzano	Guaminí	25
"	Smith	Córdoba	83
"	Derbing	G. Pinto	100
"	Herren	Córdoba	7
"	Gonagco	"	69
"	Lezama	"	60
"	Cesar	Pehuajó	45
P. A. Lanusse	Hard	Córdoba	124
"	Lavie	S. Luis	32
"	Pecot	Laprida	39
"	Cane	Alvarado	20
"	Lerjuet	G. Pinto	46
"	Herrey	Córdoba	123
"	Alsino	Caseros	82
"	Cortex	Laprida	46

Ventas de ayer

Bueyes

6	mestiz.	á $ 125 00	F. B. Arzeno
6	"	" 125 00	C. Amoretti
6	super.	" 110 00	Luro Hnos
6	"	" 101 00	"
8	"	" 100 00	"
11	"	" 100 00	Juan Bayona
4	carne g.	" 80 00	"
1	flaco	" 52 00	E. D. Ruiz

Novillos

20	excep.	á $ 110 00	N. A. Calvo
77	mestiz.	" 120 00	Salaberry y B.
20	"	" 117 00	J. Anasagasti
6	"	" 117 00	Luro Hnos
58	"	" 115 00	Estrugamóu y Ca.
11	"	" 114 00	Salaberry y B.
71	"	" 112 00	Cucullu y Cavo
2	"	" 111 50	Luro Hnos
9	"	" 107.00	C. de Alzaga
20	"	" 107 00	Parera Martí
140	especs.	" 97.00	Juan Bayona
7	mestiz.	" 90 00	C. de Alzaga
48	"	" 90 00	B. L. y Etchegaray
25	"	" 90 00	J. Anasagasti
5	"	" 87 00	Juan Bayona
42	"	" 85 00	M. Silvano
12	"	" 85 00	Cucullu y Cavo
44	"	" 84 00	A. F. Paz
36	"	" 83 00	G. E. y Patrón
13	"	" 82 50	Luro Hnos
31	"	" 82 00	Pedino Hnos.
42	"	" 82 00	Irazú y Pous
1	"	" 81 00	Lizarralde é h.
18	"	" 81 00	Luro Hnos.
15	cordos	" 80 00	Juan Bayona
11	"	" 80 00	J. L. Alvarez
12	"	" 79 00	Cucullu y Cavo
10	"	" 78 00	C. Cendoya y Ca.
6	"	" 78 00	J. Anasagasti
4	"	" 78 00	"
34	"	" 77 00	S. Unzué é hijos
10	"	" 76 00	A. y P. Vela
4	"	" 76 00	Salaberry y B.
1	"	" 75 00	B. L. y Etchegaray
8	"	" 74 00	M. Silvano
21	g. y cg.	" 72 00	Estrugamóu y Ca.
14	"	" 72 00	D. y R. Ocantos
26	g. y cg.	" 70.00	P. Estrugamóu
75	"	" 69 00	A. y Blaquier
16	"	" 68 00	S. Unzué é hijos
5	carne g.	" 66 00	Iselino Hnos.
16	"	" 63 00	Salaberry y B.
56	buena c.	" 53.00	P. Estrugamóu
11	"	" 50.00	C. Cendoya y Ca.
80	mestiz.	" 125 00	Bolloeq é Hita
22	especs.	" 95 00	P. Estrugamóu

Vacas

8	mestiz.	á $ 80 00	Cucullu y Cavo
1	"	" 80 00	Luro Hnos
25	especs.	" 68 50	Salaberry y B.
20	"	" 66 00	"
4	"	" 65 00	"
17	"	" 65 00	Bolloeq é Hita
22	"	" 65 00	C. de Hacendados
40	"	" 65 00	Estrugamóu y Ca.
57	"	" 65 00	A. S. y Gowland
18	"	" 65 00	M. Beazley y Ca.
14	"	" 64 50	Salaberry y B.
10	"	" 64 00	D. y Ramsay
10	"	" 64 00	Ledesma Hnos
10	"	" 63 00	Luro Hnos
2	mestiz.	" 75 00	Salaberry y B.
1	mestiz.	" 62 50	"
130	"	" 62 00	Bolloeq é Hita
8	"	" 60 00	Salaberry y B.
10	"	" 60 00	J. Elordy y Ca.
13	"	" 60 00	Marrasquín y Ca.
10	"	" 59 00	Luro Hnos
9	"	" 57 00	A. y P. Vela
2	"	" 56 00	P. Estrugamóu
2	"	" 56 00	Salaberry y B.
26	"	" 56 00	Méndez Hns. y Ca.
17	"	" 56 00	L. Lynch y Ca.
14	"	" 56 00	A. Rodríguez
14	"	" 55 00	N. A. Calvo
2	"	" 55 00	"
2	"	" 55 00	Lizarralde é hijos
14	cordas	" 54 00	D. y Ramsay
50	"	" 52 00	J. Apheca y Ca.
10	"	" 52 00	Ledesma Hnos
2	"	" 51 00	Santamarina é h.
20	"	" 51 00	Salaberry y B.
2	"	" 52 00	Estrugamóu y Ca.
11	"	" 51 50	N. A. Calvo
1	g. y cg.	" 50 00	"
16	"	" 50 00	Estrugamóu y Ca.
16	"	" 50 00	B. L. y Etchegaray
17	"	" 50 00	P. Estrugamóu
71	"	" 50 00	S. Unzué é hijos
74	"	" 50 00	A. y Blaquier
2	"	" 50 00	Ojea y Madariaga
7	"	" 47 00	C. Belando
2	"	" 45 00	C. de Alzaga
7	carne g.	" 44 00	E. D. Ruiz
24	"	" 40 00	Salaberry y B.
1	"	" 40 00	"
7	buena c.	" 40 00	G. Almanza
6	"	" 40 00	D. y R. Ocantos
21	"	" 38 50	Salaberry y B.
38	"	" 37 50	"
11	"	" 36 50	"
21	flacas	" 23 50	"

Vaquillonas

20	mestiz.	á $ 61 00	Luro Hnos
5	"	" 58 00	"
44	"	" 58 00	Unanoity, P. y Ca.
9	"	" 58 01	M. Silvano
8	"	" 56 00	A. Rodríguez
4	especs.	" 53 00	Bolloeq é Hita
22	"	" 52 00	J. Elordy y Ca.
6	"	" 51 00	Caruthet
15	"	" 50 50	Salaberry y B.
26	mestiz.	" 48 00	Delfino Hnos
20	"	" 46 00	Salaberry y B.
21	"	" 45 00	S. Unzué é hijos
23	"	" 44 00	M. Silvano
50	"	" 44 00	Lizarralde é hijos
27	"	" 43 00	G. F. y Patrón
4	"	" 43 00	Salaberry y B.
16	"	" 41 00	Cucullu y Cavo
110	gordas	" 40 00	Santamarina é h.
22	"	" 38 50	Salaberry y B.
2	"	" 38 00	P. Estrugamóu
10	g. y cg.	" 36 00	Salaberry y B.
15	"	" 35 00	J. C. de los Santos
9	"	" 34 00	L. Bonifacio
16	"	" 31 00	Salaberry y B.
31	"	" 31 00	Llarraide é hijos
16	"	" 31 00	E. D. Ruiz
1	carne g.	" 30 00	Ojea, García y Ca.

Terneros

1	especs.	á $ 46 00	E. Belando
38	"	" 36 00	Estrugamóu y Ca.
22	gordos	" 32 00	"
1	"	" 30 00	Salaberry y B.
1	"	" 30 00	"
1	buenos	" 30 00	E. Belando
8	"	" 27 00	Salaberry y B.
30	"	" 25 00	Martínez P. y Ca.
27	"	" 25 01	L. Lynch y Ca.
41	"	" 24 00	J. Chapar y Ca.
31	"	" 23 00	Ojea, García y Ca.
24	"	" 23 00	J. Goñi é hijos
8	"	" 22 00	E. y R. Ocantos
11	"	" 22 50	Salaberry y B.
1	"	" 22 00	"
28	regulares	" 21 50	"
27	"	" 20 00	G. Almanza
26	"	" 20 00	D. y Ramsay
29	"	" 20 00	S. Machiavello
32	"	" 19 00	B. L. y Etchegaray
3	"	" 19 00	Irazú y Pous
15	"	" 18 00	Salaberry y B.
43	"	" 17 00	"
3	"	" 17 00	T. y Murell
1	"	" 17 00	J. Goñi é hijos
8	"	" 16 00	C. de Alzaga
16	"	" 16 00	Unanoity, P. y Ca.
30	"	" 28 00	J. Apheca y Ca.
30	"	" 15 00	Estrugamóu y Ca.
5	"	" 15 00	E. Bonifacio
16	"	" 15 00	Marrasquín y Ca.
5	"	" 14 50	Salaberry y B.
6	"	" 11 50	M. Brugo y Ca.
10	"	" 12 00	S. Unzué é hijos
28	"	" 11 50	M. Brugo y Ca.
18	"	" 9 50	Salaberry y B.
14	"	" 8 50	"
21	"	" 8 00	"
1	"	" 7 00	"
1	"	" 6 00	"
1	"	" 5 00	"
1	"	" 4 00	"
1	"	" 3 00	"
1	"	" 2 00	"

Novillitos

13	especs.	á $ 67 00	Cucullu y Cavo
26	mestiz.	" 60.00	D. y R. Ocantos
4	"	" 58.00	M. Silvano
1	"	" 55 00	J. Elordy y Ca.
13	gordos	" 51 00	L. Bonifacio
15	g. y cg.	" 46 50	"
11	"	" 44 50	"
1	carne g.	" 41 00	E. Bonifacio
35	buena c.	" 36 00	Salaberry y B.

Vacas y vaquillonas

36	mestiz.	á $ 60 00	Estrugamóu y Ca.
26	gordas	" 52 00	Ojea y Madariaga
20	"	" 50.00	"

VENTAS DE ULTIMA HORA

Bueyes

2	anim.	á $ 70 50	P. y A. Lanusse
4	"	" 44 00	"
2	"	" 88 00	"

Novillos

1	anim.	á $ 117 00	Juan Lalor
6	"	" 112 00	P. y A. Lanusse
21	"	" 110 00	"
14	"	" 109 00	F. Devoto y Ca.
44	"	" 78 00	Juan Lalor
16	"	" 76 00	"
12	"	" 77.00	P. y A. Lanusse
14	"	" 75 00	"
20	"	" 73 50	"

Novillitos

12	anim.	á $ 60 00	Juan Lalor
17	"	" 62 00	"
16	"	" 51 50	"
3	"	" 39 00	P. y A. Lanusse
10	"	" 36 50	Juan Lalor

Vacas

5	anim.	á $ 77.50	P. y A. Lanusse
5	"	" 71 00	Juan Lalor
10	"	" 68 00	"
6	"	" 67 00	"
37	"	" 66 00	G. H. Rodger y C.
32	"	" 63 00	"
48	"	" 60 50	P. y A. Lanusse
26	"	" 60 00	"
20	"	" 59 50	Juan Lalor
18	"	" 53 00	"
25	"	" 51 50	P. y A. Lanusse
11	"	" 52 00	"
25	"	" 47 50	"
11	"	" 42 00	Juan Lalor
35	"	" 16 00	P. y A. Lanusse

Vaquillonas

23	anim.	á $ 57 00	P. y A. Lanusse
20	"	" 45 00	"
17	"	" 43 50	Juan Lalor
16	"	" 41 50	P. y A. Lanusse
22	"	" 41 00	"
20	"	" 40 50	"
20	"	" 40 00	"
20	"	" 33 50	Juan Lalor
24	"	" 28 00	"
24	"	" 27 50	"
12	"	" 26 50	"
47	"	" 35 50	P. y A. Lanusse

Terneros

11	anim.	á $ 32 50	Juan Lalor
14	"	" 32 00	"
9	"	" 31 00	"
10	"	" 31.50	"
6	"	" 27 50	P. y A. Lanusse
6	"	" 27 00	"
26	"	" 27 50	Juan Lalor
8	"	" 25 00	"
20	"	" 24.50	"
26	"	" 22 00	"
24	"	" 20 50	P. y A. Lanusse
5	"	" 19 00	F. Devoto y Ca.
20	"	" 16 00	P. y A. Lanusse
5	"	" 15 00	"
27	"	" 14 00	"
29	"	" 14 00	F. Devoto y

REGISTRO DEL ESTADO CIVIL

Inscripciones de ayer

MATRIMONIOS

Sección 3a.—Ricardo Krüger, alemán, cartonero, R. Días 36, con Berta Kaufmann, alemana, R. Días 36; Manuel Barral, español, empleado, Armonía 1428, con María González, española, Brasil 1762; Rafael Gutiérrez, español, empleado, Vieytes 1417, con Elvira Pelandini, argentina, Vieytes 1417.

Sección 4a. — Carlos Lagomarsino, italiano, comerciante, con Julia G. Solari, argentina; Francisco B. Graffigna, argentino, mecánico, con Flora Guastavino, argentina; Isaac Faur, turco, comerciante, con Emilia Zaga, turca.

Sección 11a.—Natalio Negro, italiano, herrero, Tucumán 2506, con Teresa Cigna, italiana, Tucumán 2506; Emilio Guiterman, ruso, comerciante, Lavalle 1832, con Fanny Goldfeld, rusa, Andes 770; Vladimiro Bondorewsky, ruso, sastre, Junín 180, con Aida Sifser, rusa, Corrientes 3076.

Sección 13a.—Hugo J. Bagnardi, argentino, con Celeste Rusca, argentina, Salta 147; Rudecindo Laje, español, con Concepción Iglesias, española, Venezuela 1458.

DEFUNCIONES

Sección 1a.—Juan Lucero, 12 días, argentino, Palmar, sin número; Teresa Castino, 14 años, argentina, Morón 3773; Arturo Pérez, 1 día, argentino, Rivadavia 4750; Alfredo Famiun, 77 años, francés, Chivilcoy 156.

Sección 2a.—Carmen Pintos, 42 años, argentina, Hospital Muñiz; Felisa Escuin, 18 años, argentina, Hospital Muñiz; Estoriano Correa, 80 años, argentino, Hospital Militar; Carlos Denegana, 21 años, argentino, Hospital Militar.

Sección 3a.—Ramona Núñez, 58 años, española, Hospital Rawson; Francisco Guevara, 43 años, oriental, Hospital Rawson; Matilde Conte, 23 años, italiana, Hospital Rawson; Acheropita Muschetto, 3 años, argentina, Garay 1546; N. Campora, Montes de Oca 368.

Sección 4a.—N. Benvenuto, Del Valle 625; Francisco Sciamarella, 55 años, italiano, Hospital Cosme Argerich.

Sección 7a.—María Cánepa de Copes, 65 años, italiana, Cangallo 4177; José Carbajal, 47 años, español, Colpayo 317; Lucas Profumo, 66 años, italiano, Hospital Italiano.

Sección 9a.—Nicolás Jannone, 10 años, argentino, Tucumán 3040; Cayetano Nieto, 26 años, español, Hospital Español; Miguel Gabriele, 20 años, italiano, Hospital San Roque; Antonio Rodríguez, 55 años, español, Billinghurst 478; Ernesta G. de Macchi, 48 años, italiana, Méjico 3765; N. Morace, Laprida 672.

Sección 10a.—José Vázquez, 42 años, español, Venezuela 3421; David Bruce, 2 meses, argentino, Sarandí 148; N. Gil, Victoria 2319.

Sección 11a.—Oscar Amoretti, 6 días, Viamonte 2189; N. Cuello, Viamonte 2189.

Sección 12a.—Luisa Lobrero de Guzmán, 66 años, argentina, Piedras 814; Pascual Russo, 20 años, argentino, Sgo. del Estero 1339; Ramiro Salgado, 19 meses, argentino, Perú 1058.

Sección 13a.—Jerónimo Arrechea, 22 años, argentino, Balcarce 226.

Sección 15a.—Francisco Yedra, 50 años, español, Sanatorio Tornú; Carlos Sosa, 19 meses, argentino, Sanatorio Tornú; Luis Echenone, 38 años, italiano, Sanatorio Tornú; Pedro Longobardo, 18 meses, argentino, Frías 85; Isabel T. de García, 67 años, española, hospital Torcuato d'Alvear; Juan Odetis, 61 años, español, hospital Torcuato de Alvear; Médico F. de Plazas, 67 años, argentino, hospital Torcuato de Alvear; Pedro Lanchini, 50 años, italiano, hospital Torcuato de Alvear; Saturnino Luna, 27 años, argentino, hospital Torcuato de Alvear; Angel Prieto 83 años, español, hospital Torcuato de Alvear.

Sección 16a.—Fidel Meneiro, 3 años, argentino, Congreso y Lugones; Bernardo Zacchi, 62 años, italiano, Hospital Pirovano; Juan Bautista Montanel, 69 años, español, Hospital Pirovano; Elilio Tonni, 40 años, italiano, Hospital Pirovano; Nicolás Loverano, 65 años, italiano, Hospital Pirovano; N. González, Sud América y Cochrane; María L. A. de Aubineau, 48 años, francesa, Plaza y Vilela; María C. D. de Cancel, 86 años, francesa, Cuba 3465; Juan Naspetti, 3 años y 11 meses, argentino, Congreso 2950.

Sección 18a.—Rosa C. de Pozo, 40 años, italiana, Alvarez 1379; Antonio Propatto, 52 años, italiano, Gorriti 59; Víctor E. Combres, 23 años, argentino, Gorriti 1030.

SECCION SOLICITADAS

EUSKAL-ERRIA. ACEITE FINISIMO puro de oliva. Unicos importadores, Juan Chapar y Cía. 475 Bolívar 489. v30jn

TANQUES EN CEMENTO ARMADO con cierre hidráulico patentado conservan el agua pura y fresca, resultando más baratos que los de hierro por su duración eterna. En exposición y venta Bernet y Falco, Corrientes 641. Casa especial en construcciones de cemento armado.

DENTISTA PERCICH, ESPECIALIDad en dentaduras sin paladar, Belgrano 544

UN GRAN SUCESO SE OBTIENE usando el Corel, que hace desaparecer sin dolor los callos más antiguos. Se recomienda á las personas que padecen. Depósito general: Farmacia Franco Inglesa, Cuyo 581

Enferm. secretas. Sanidad Montagú

ASMATICOS — Los Polvos Louis Legras alivian instantáneamente los accesos más violentos de asma, sofocación, catarro y la tos de bronquitis crónicas. Efectos maravillosos. Farmacia Franco Inglesa, Cuyo 581.

Diabetes, panacea, Vin grané Pesqué

SECCION NOTABLES

Polvos Morris

Para curar y prevenir las enfermedades de las aves

La cabaña de aves puras "Parque de Aclimatación". Bella Vista, F. C. P., proclama que los "Polvos Morris" han evitado mil epizootias en su criadero y que á ellos deben gran parte del éxito obtenido. Por instrucciones y precios, dirigirse á M. Figallo y Cía. Buenos Aires, calle Maipú 212

v4jl

RICARDO VOSS

SIROCO

Tito da Volterra habitaba en el edificio histórico, el Palacio Cenci, célebre por los crímenes de una noble familia romana indómita en sus pasiones, y por la suerte trágica de Beatriz, una de las mujeres más desventuradas de la historia. El interior del palacio parecía una ruina. Dividido en departamentos pequeños se alquilaba á personas venidas á menos, como la antigua casa, que se sentían bien, con escombros y mohín cerraban sus ventanas empañadas á cada lavo de sol que pretendía entrar, y adornaban las paredes agrietadas con los trastos de su pobreza. Era una morada triste, sobre la cual se cernían las sombras de acontecimientos horribles y la melancolía de una ruina inevitable.

¿Por qué el Cavaliere Viola era aquella casa triste? Era un enigma para todos. El que le preguntaba obtenía por respuesta

—¿Qué quiere? Me agrada aquella.

O si no, el Cavaliere no respondía nada, y sólo fijaba en su interlocutor una mirada extraña.

¡El sitio le agradaba al buen Cavaliere! Le gustaba, aunque se hallaba cerca del Ghetto. Le gustaba á causa que el gusto estuviera abonado con la humillación del pueblo al que había pertenecido sus padres, á aquel cuya caminata á través de ese lugar de sufrimiento para los judíos debería ser para él como el camino á un Golgotha.

Cada niño en el Ghetto conocía al administrador general del más rico de los príncipes romanos. Las madres mostraban á sus hijos la figura baja y delgada que todas las mañanas y todas las tardes pasaba por su lado temblando en orvada por algún peso secreto.

Muy pocos, sabían, hablaban á ese hombre. La Tito de Volterra, su padre era cristiano se hizo cristiano, salvador del alma. La que era odiada como Ahasverus, la paria de la tierra, la bestia de carga de las naciones.

Niños, ¡qué fácil es herir y hacer sufrir!

¿Sabían?

El Cavaliere, que salía á las 8 en punto de su casa, se detenía ante cada uno de los cafés que había en el camino, y pedía siempre la misma cosa: un vaso de agua con unas gotas de limón.

Pero ¿sabían también que el Cavaliere salía á esa hora para ver si Volterra salía, si estaba sentado en el umbral de la puerta de su tienda de pieles, especialidad en pieles de cabra, para ver si podía hacerle un saludo imperceptible, un gesto humano de la época, un movimiento de cabeza que sugiriese las compasiones más discretas, y siempre la desilusión le hacía exclamar:

—¡Qué bestia es esa época con su odio religioso!

Y el médico escuchaba el diagnóstico de un enfermo.

El Rey aparecía cierta hoja de papel en el [illegible]. El rajo es su [illegible] Cardín en Roma, se [illegible] hoja celebra [illegible] en Roma [illegible] días, el [illegible] Señor [illegible] el dedo [illegible] la [illegible] en [illegible] la [illegible] Pueblo Romano [illegible] Vocero della Verità", el [illegible] "Tribuna" [illegible] el Cavaliere tanta atención como á ese favorito del pueblo aquende y allende el Tíber. Hacía de la lectura de esa hoja un verdadero estudio, aspiraba un sin número de columnas el aire de la época y lo hallaba repleto de gérmenes que podían parecer peligrosos á un verdadero amigo del pueblo.

Ese día el barco traía un artículo de fondo en el que soplaba un aire como el que se respiraba en las calles un "sirocco" humedo, pesado y sofocante, un viento del desierto que se posaba como una pesadilla sobre el ánimo de los lectores, confundiendo á los estadistas, atormentándolos. Al Cavaliere le parecía como un presagio cuando la niebla envolvía el cielo plomizo de Roma, cuanto más ardiente se hacía la atmosfera, cuanto más insoportable se volvía la carga de la vida diaria, tanto más fulminante sería la catástrofe.

¡Los días estaban en casa! Hacía días que en Marpi se había cerrado con la más bella de Roma, en vez de hacerse como un pastor enamorado á los pies de su joven esposa, había ido á Roma al cabo de tres días por esto "sirocco"? Sin duda existía en alguna sobre la vasta atmosfera de su alma, el Cavaliere se dirigía á su escritorio y pronto olvidó por completo la presencia del joven esposo en el palacio. Habían llegado inspectores de los posesiones del duque en la "campagna" y en la costa del Lazio para tender cuentas. Tambien [illegible] bollos, [illegible] de [illegible] y [illegible] en el pecho [illegible] de [illegible] las [illegible] [illegible] Cenci [illegible] [illegible] Cavaliere [illegible] [illegible] [illegible] que [illegible] [illegible] [illegible]

INYECCION DE GRIMAULT & Cie al Mático del Perú.

Algunas inyecciones, de algunos minutos de duracion, son lo suficiente para detener rapidamente y sin peligro el Flujo mas rebelde.

En todas las Farmacias

LOS CIGARRILLOS INDIOS DE GRIMAULT y Cía hacen desaparecer ASMA OPRESIÓN INSOMNIO CATARRO

En todas las Farmacias

VENTA AL POR MAYOR
8, Rue Vivienne
PARIS

TODAS LAS HERNIAS

se reducen radical y rápidamente por **"EL NUEVO SANGLUM" (patentado)**, resultados positivos sin molestias, en ambos sexos y á toda edad—Instituto de Especialidades Ortopédicas. 619 Corrientes — Fajas contra la obesidad. — Medias elásticas, etc. 1p

Se aplica en el **INSTITUTO MODERNO 606**
Callao 158, de 9 a. m. á 5 p. m. v10

Dr. INGEGNIEROS
Especialista para las enfermedades nerviosas y reumáticas.—Consultas de 8 á 4 de la tarde, calle SANTA FE número 1128. perm.

TOS
POR FUERTE QUE SEA, SE CURA CON LAS
PASTILLAS DEL DR. ANDREU
Remedio pronto y seguro. En las boticas

Sanatorio "GUTIERREZ"
de cirugía, dirigido por los doctores Avelino Gutiérrez, profesor de la Facultad de Medicina, y Angel Gutiérrez, jefe del servicio de cirugía general de mujeres y de ginecología del hospital Español.
Se reciben pensionistas de distintas categorías. Rivadavia 5611. Consultas: doctor Avelino Gutiérrez, martes, jueves y sábados, de 3 á 5 p. m.; doctor Angel Gutiérrez, lunes, miércoles y viernes, de 3 á 5 p. m., Bartolomé Mitre 1518. v23j

Dr. Noceti
Del hospital de Clínicas Enfermedades de los OJOS y ANTEOJOS. Maipú número 535, de 1 á 4 p. m. perm.

LA NUEVA PINTURA IDEAL

ASBESTINA
se prepara en 24 colores,
Sin aceite, no aguarrás, con agua fría y nada más. Ahorro de tiempo, trabajo y dinero. Muestrario gratis.
F. ARREGGER — VICTORIA 3058

Doctor CORTI
Del Hospital de Clínicas Especialista en enfermedades de corazón, nerviosas y de niños De 2 á 5 p. m. Bmé. MITRE 1736. v23 jun

AJENJO BERGER

HEMORROIDES
Tratamiento radical sin operación cruenta, doctor E. G. Figueroa. Enfermedades intestinales, estómago y abdominales, TUCUMAN 565, de 3 á 5 p. m. perm.

606
Se aplica en el Sanatorio calle Perú 443, bajo constante vigilancia. perm.

Corrientes 787 entre Maipú y Esmeralda
(ANTES CALLAO 59)
PROFESOR A. WORK
NO HAY MAS CALLOS, JUANETES

USAS ENCARNADAS
El único especialista en extracciones Callos duros y blandos, encima de los dedos y en la planta de los pies y juanetes, hasta los que están inflamados se sacan con la raíz en una sola operación, sin dolor ni sangre
Callos entre los dedos ú ojos de gallo, se sacan sin sangre ni dolor y puede calzarse en seguida
Uñas encarnadas Esta operación se hace sin arrancar la uña y sin cloruformo Sin sangre y sin dolor y también puede calzarse en seguida
Verrugas ó lunares se sacan sin dolor, sin cortar y sin que quede señal alguna.
Extracciones á precios módicos Consultas gratis de 9 á 12 y de 1 á 5 todos los días; domingos de 9 á 12 m. 1p

HIPOTECAS

MATIAS PINEDO OLIVER
Ex secretario del Banco de la Nación Argentina.
y MARIANO A. PINEDO
Sobre casas, campos y terrenos. Desde 6 por ciento anual Por cualquier plazo y cantidad Operaciones rápidas Descuentos en los Bancos, amortizables **por cuarta parte cada 90 días, 6** por ciento de interés anual—Reconquista **144 (1308 Avenida).**
La casa sabe antes dinero sobre cualquier **operación que se le comisione.**

PULMONES
CURACION RADICAL de la TUBERCULOSIS TISIS y demás enfermedades, por el **SUERO ANTITUBERCULOSO**, aire libre del campo Tratamiento especial contra los vómitos y esputos de sangre, sudores nocturnos, fatiga, tos y pérdida de apetito. Pensiones variadas.

Sanatorio Inglés
TEMPERLEY F. C. S.
A 20 minutos de Buenos Aires
v8jun.

POLICLINICO-SANATORIO
É INSTITUTO TERAPEUTICO
859—CORDOBA—859
Internas, niños y nerviosas.
Ojos.—Oído, nariz y garganta.
Enfermedades de señoras y partos
Piel, secretas y vías urinarias
Curación por abonos de 20, 35 y 60 $
Clínica dental: obturación y prótesis.
Laboratorio y masajista.
Consultas: $ 10
Pensión de sanatorio: 10, 15 y 20 $ diarios. perm

Dr. Correa Cordero Médico partero, cura las bajas fracturas y enfermedades de la matriz, sin operación cruenta. Consultas de 12 á 3 p. m., Independencia 1616. v10

J. Bonansea
Cirujano-dentista
Calle MORENO 990

Dr. PICCININI Enfermedades secretas, del estómago; trata las estrecheces por el método del Dr. Fort. Consultas: lunes, miércoles y viernes de 3 á 5. Tucumán 529

Dr. ROA
Especialista De regreso de Europa de las principales clínicas. Enfermedades del estómago, intestinos, hígado Rayos X De 2 á 5 y de 7 á 8 p m Corrientes 1077. v15

Dr. ROCHE (Especialista, jefe de servicio de piel y secretas del hospital) **Francés Vías urinarias, radioterapia TUCUMAN 718.** Consultas: de 2 á 6 p. m v14jun

"LOS LUTOS"
443 C. Pellegrini 445

Sacos de paño extranjeros de 1.20 ctm. de largo á. . . $	25
Sacos de paño extranjeros de 1.30 ctm. de largo adornados con sutach, á. . . . $	28 y 30
Sacos de paño, calidad muy fina, á $ 35, 40 y. . . . . $	45.
Tapados primer luto de cachemir riquísimo, 1.35 ctm. de largo, á. . . . . $	55.
Lindísimos modelos de tapados, de cachemir y vicuña, á $ y. . . . . $	58.50 60

Ya apareció el gran catálogo Se remite gratis.—U. T. 1873, Libertad.

AVISOS FUNEBRES

ALAIDE PARISI—q. e. p. d.—Falleció el 7 de Junio de 1911, confortada con los auxilios de la santa religión y la bendición papal—Lucinda B de Parisi, madre; sus hermanos Mateo F (ausente), María Isabel, Lucinda é Irma, sus hermanas políticas Amabilia E. de Parisi y Elena N. de Parisi, sus tíos, primos, sobrinos y demás deudos, invitan á sus relaciones á acompañar los restos de la extinta al cementerio del Norte, hoy jueves 8 de Junio, á las 4 p m Se ruega no enviar coronas El duelo se despedirá por tarjeta Unica invitación Casa mortuoria, Guido 461 Notas: Carruajes hasta las 3 30 en la casa Mitre. Desde hoy jueves 8, empezarán las misas Gregorianas que se celebrarán en sufragio de su alma en la capilla de las Victorias.

ALAIDE PARISI—q. e p d Falleció en la paz del señor el 7 de Junio de 1911 La presidenta de la Conferencia de San Vicente de las Victorias, invita á las consocias á acompañar los restos de su tesorera al cementerio del Norte, hoy jueves 8 de Junio, á las 4 p. m Casa mortuoria, Guido 461 Nota: Carruajes en la empresa Miras hasta las 3 30 p. m

LUISA LEBRERO DE GUZMAN. —q. e. p. d —Falleció el 6 de Junio de 1911, confortada con los auxilios de la santa religión y la bendición papal Sus hijos Gregorio, Emiliano, Carlos, María Isabel G de De León, Juana G. de Prieto, Magdalena S de Silva, Dolores G de Gouarderes y Luisa M, sus hijos políticos, Felisa B. de Guzmán, Alberto De León, Casimiro Prieto Costa, Federico Silva y Jerónimo Gouarderes, sus nietos, hermanos Artemio Lebrero, Angela L. de Inclán (ausente) y Jova L. de Negrotto, sus hermanos políticos, sobrinos y demás deudos, ruegan á sus relaciones quieran acompañar sus restos al cementerio del Norte hoy jueves 8, á las 10 a m En la iglesia del Pilar se dirá una misa de cuerpo presente á las 10 30 a m El duelo se despedirá por tarjeta. Casa mortuoria, Piedras 844. Se ruega no enviar coronas. Nota: En la Compañía Nacional, habrá carruajes

LUIS SETOQUE MENIERE.—q e p d Falleció el 7 de Junio de 1911 Su esposa Mercedes Aguirre de Meniere, su hijo Luis, su señora madre Francisca Sarmiento de Setoque Meniere, sus hermanas Ana S M de Sarmiento y Francisca S. M de Magilo, sus hermanos, madre política, tíos y demás deudos, invitan á sus relaciones á acompañar los restos del extinto al cementerio del Oeste, hoy jueves 8, á las 3 p. m Unica invitación El duelo se despedirá por tarjeta Casa mortuoria, Alsina 31 Nota: Carruajes en la empresa Lázaro Costa, Rioja 280.

SOFIA DAVIS, VIUDA DE SANCHEZ Y GONZALEZ q. e p d.—Falleció el 7 de Junio de 1911 Sus hijos Samuel Sánchez, capitán del E N, Pomamano, Remigio, Paulino, Antonia y Fidel González, sus hijas políticas Amadia Z de Sánchez y Susana D. de González, sobrinos, nietos y demás deudos, invitan á sus relaciones á acompañar los restos de la extinta al cementerio del Oeste, hoy jueves 8, á las 10 a m Unica invitación. El duelo se despedirá por tarjeta. Casa mortuoria, Malabia 1333 Nota: Carruajes en la empresa Lázaro Costa, Rioja 280.

JOSE GUZZI—q. e p d—Falleció el 7 de Junio de 1911 Su señora madre Teresa Champa, sus hermanos y demás deudos, invitan á sus relaciones á acompañar sus restos al cementerio del Oeste hoy jueves 8, á las 9 a. m. Favor que se agradecerá Casa mortuoria, Charcas 5161. Nota: En la empresa de Bidone Lingua, Canning 1532, habrá carruajes.

ANTONINO FEDERICO REYNOSO. q e p. d. Falleció en Lomas de Zamora, el 7 de Junio de 1911), confortado con los auxilios de la santa religión.—Su esposa, Horacia Fernández de Reynoso sus hermanos Petrona R. de Silva, Fermina R de Castillo, Manuel, Enrique y Reynaldo, sobrinos y demás deudos, ruegan á sus relaciones á acompañar los restos del extinto al cementerio de Lomas, el día 9 de Junio, á las 9 30 a m Unica invitación. El duelo se despide por tarjeta. Casa mortuoria, Manuel Castro 250 En la empresa Lagalaznión, habrá carruajes disponibles. v9

ERNESTA GRANDI DE MACCHI q. e. p. d.—Falleció el 7 de Junio de 1911, confortada con los auxilios de la santa religión y la bendición papal.—Su esposo Juan Macchi, sus hijos Angel, Lorenzo, Amelia y Adela, su señora madre y hermanos (ausentes), su tía Adela G. de Castiglioni, su hermana política María M de Paniga, tíos, primas y demás deudos, invitan á sus relaciones á acompañar los restos de la extinta al cementerio del Oeste, hoy jueves 8 á las 9.30 a. m. Casa mortuoria, México 2765 Se ruega no enviar coronas. Nota: Carruajes en la empresa de Alfonso González y Cía., Estados Unidos 2858.

MARIA ELENA GHIRLANZONI. —q. e. p. d.—Falleció el 7 de Junio de 1911.—Sus padres, Angel Ghirlanzoni y Magdalena B. de Ghirlanzoni, sus hermanos Angel y Cesario, su abuela Josefa O. de Ghirlanzoni, su tío Cesario, primos y demás deudos, invitan á sus relaciones á acompañar los restos de la extinta al cementerio del Oeste, hoy jueves 8 de Junio, á las 9 a. m. Casa mortuoria, Quito 4141. Unica invitación El duelo se despide por tarjeta Nota: En la empresa de Luis Barberis, Belgrano 2782, habrá carruajes

LUIS SCHENONE.—q. e. p. d.—Falleció el día 7 de Junio de 1911. Su padre, Miguel Schenone (ausente), sus hermanos Juan, José Schenone, María de Bertani, sus hermanos políticos, Clemente Bertani y Emilia P. de Schenone, Sus tíos, sobrinos y demás deudos, invitan á sus relaciones á acompañar los restos del extinto al cementerio del Oeste, hoy jueves 8, á las 2 p m. Casa mortuoria, Azara 526.

BERNARDO ZACCHI—q e p d—Falleció el 7 de Junio de 1911 Su esposa Pierina F de Zacchi, sus hijos Antonio, Angel y Mariana, su hijo político Angel Zacchi, hermanos y demás deudos, invitan á sus relaciones á acompañar los restos del extinto al cementerio del Oeste, hoy jueves 8 de Junio, á las 2 30 p m. El duelo se despedirá por tarjeta Casa mortuoria, Sinclair 3041 Unica invitación —Nota: Carruajes en la empresa de Gentile y Ghirimoldi sucesores de G Bazzoni, Santa Fe 2921

MARIA VATTUONE DE VAIO —q. e. p d—Falleció el 7 de Junio de 1911—Su esposo Juan Vaio, sus hijos Juan (ausente), María Luisa V. de Raynell, Teresa V de Ituleri, Luisa V. de Oyenarte, sus hijos políticos Sixto C. Raynell, Santiago Reberi y Pedro Oyenarte, sobrinos, nietos y demás deudos, invitan á sus relaciones á acompañar los restos de la extinta al cementerio del Oeste hoy jueves 8 de Junio á las 2 p m Unica invitación. El duelo se despedirá por tarjeta Casa mortuoria, Pozos 1043 Se ruega no enviar coronas Nota: Carruajes en la empresa J. Perisso, Entre Ríos 830

ELIGIO TONNI.—q. e. p. d—Falleció el 7 de Junio de 1911 Su esposa Angela de Ambruggi de Tonni, sus hijos Nélida, Eligio, Elmaro, sus padres políticos, hermano político y demás deudos, ruegan á sus relaciones quieran acompañar los restos del extinto al cementerio del Oeste, hoy jueves 8 á las 10 a m Unica invitación. El duelo se despedirá por tarjeta. Casa mortuoria, avenida del Tejar 402 (Belgrano) Se ruega no enviar coronas Nota: Carruajes disponibles en la cochería de Miguel Costa, Cabildo y Congreso.

ALBERTO TEDIN URIBURU.—q. e. p. d —Falleció el 3 de Junio de 1911—Su esposa Angélica Bunge de Tedín, sus hijos, hermanos, hermanos políticos y las familias de Tedín, Uriburu y Bunge, invitan á sus relaciones á asistir á las misas que por el eterno descanso de su alma se rezarán el sábado 10 de Junio de 9 a m. á 11 a. m. en la iglesia de San Nicolás de Bari La familia asistirá á la última misa. v10

ROMUALDA LISBOA DE OLIVARI.—q. e. p d.—Falleció el día 9 de Junio de 1903—La familia invita á sus relaciones quieran acompañarlos á las misas que en sufragio de su alma se rezarán el día 9 de Junio de 7 á 10 de la mañana en la iglesia del Pilar (Recoleta). Favor á que quedarán agradecidos. v9

CARLOTA LOZANO ASCURRA DE MAGER.—q. e. p. d.—Falleció el 8 de Junio de 1907. — En el cuarto aniversario de su fallecimiento la familia invita á sus relaciones quieran acompañarlos en las misas que se celebrarán en la iglesia de San Cristóbal el día 8 de Junio de 9 á 10 a. m. Favor que agradecerán. v8

ANGELA LEHMANN DE LARGUIA.—q. e. p d—Falleció el 12 de Junio de 1910 — Jonás Larguía, esposo y demás familia, invitan á sus relaciones al funeral de cabo de año, que se celebrará el lunes 12 de Junio á las 10 a m en el templo de San Nicolás. Habrá misas desde las 7 a. m. v12

TRINIDAD CERNADAS DE LACROZE—1811 9 de Junio 1911 — Sus hijos, hijos políticos, nietos, nietos políticos y bisnietos, ruegan á sus relaciones los acompañen á oir la misa que se celebrará en conmemoración del centenario de su natalicio el día 9 de Junio á las 10 a m. en la iglesia de Nuestra Señora de la Merced. v9

SECCION REMATES

Bravo Barros & Cía.
351—San Martín—361
Sucursales: Belgrano, Cabildo 1978; Flores, Rivadavia 6837; Lomas de Zamora, 60 Avenida Meeks; en La Plata, calle 47 núm. 667; y en el Rosario, calle San Martín 730.

AVISOS NUEVOS

HOY — CAMPO EN SANTA Fe 1.116 hectáreas en el departamento Vera, á legua y media de la estación Antelo. Campo virgen con aguada de 7 á 10 metros Base $ 15 la hectárea
HOY á las 3 en nuestro hall 351 San Martín 361 BRAVO BARROS y Cía. 1p

CANGALLO 1614 al 1650 — Entre Montevideo y Rodríguez Peña Edificio moderno de altos, hecho con materiales de primer orden Constituye dos cómodas y elegantes casas de la mitad Base, $ 180 000 treinta por ciento al contado y el resto á uno y dos años de plazo con pagarés hipotecarios y 6 o/o de interés por semestres anticipados
EL JUEVES 22 de Junio á las 3 en nuestro hall 351 San Martín 361 10 varas por 29v74 Ad corpus, sala, escritorio, comedor y 3 dormitorios En cuerpo separado, cuarto de baño, cocina y 2 piezas altas para servicio El señalado de la calle Pueyrredón hacia el lado poniente ya por el Correo Inglés Interior, estando los de Lavalle y Tucumán, asfaltándose actualmente Vistase de 2 á 3 Títulos perfectos. Escrituras dentro de los 12 días del remate Informes, 351 San Martín 361.—BRAVO BARROS y Cía. jn8

LUJO Y ARTE — UN PRE-cioso petit hotel Paraguay 1218 Petit hotel lujoso y elegante que constituye una casa habitación construida con gusto y sin economía en la que se han introducido todos los detalles y pormenores de confort y bienestar exigidos en la vida moderna Tiene 2 pisos, mansard y subsuelo con garage. Base, pesos 120 000. A plazos
EL VIERNES 23 de Junio á las 3 p m en nuestro hall 351 San Martín 361 Después mayores detalles Informes en nuestra casa. BRAVO BARROS y Cía jn8

AVENIDA PUEYRREDON 687, entre Lavalle y Tucumán y en un barrio que goza de todo género de ventajas. Buena casa habitación. Base 45 000 pesos, debiendo continuar el comprador con una hipoteca de $ 25 000 al 8 o/o que vence en Abril 22 de 1912
EL DOMINGO 16 de Junio á las 3 en nuestro hall 351 San Martín 361 10 varas por 29v74 Ad corpus, sala, escritorio, comedor y 3 dormitorios En cuerpo separado, cuarto de baño, cocina y 2 piezas altas para servicio El señalado de la calle Pueyrredón hacia el lado poniente ya por el Correo Inglés Interior, estando los de Lavalle y Tucumán, asfaltándose actualmente Vistase de 2 á 3 Títulos perfectos. Escrituras dentro de los 12 días del remate Informes, 351 San Martín 361.—BRAVO BARROS y Cía. jn8

BELGRANO 1460 — EDIFI-cio antiguo, en amplio terreno Base 64 000 pesos
EL MIERCOLES 14 de Junio á las 3 en nuestro hall Mide 9 varas por 68 varas 36 Contrafrente 9v24 El título da 8v50 por 70 de fondo Ad corpus Sala, 5 piezas, baño, 2 piezas de madera, 3 patios y fondo. Cielorrasos yeso, pisos pino tea, mosaico y baldosa Títulos perfectos Informes, 351 San Martín 361.—BRAVO BARROS y Cía jn8

LUJO Y ARTE — UN PRE-cioso petit hotel Paraguay 1218 Petit hotel lujoso y elegante que constituye una casa habitación construida con gusto y sin economía en la que se han introducido todos los detalles y pormenores de confort y bienestar exigidos en la vida moderna Tiene 2 pisos, mansard y subsuelo con garage. Base, pesos 120 000. A plazos
EL VIERNES 23 de Junio á las 3 p m en nuestro hall 351 San Martín 361 Después mayores detalles Informes en nuestra casa. BRAVO BARROS y Cía jn8

AVENIDA PUEYRREDON 687, entre Lavalle y Tucumán y en un barrio que goza de todo género de ventajas. Buena casa habitación. Base 45 000 pesos, debiendo continuar el comprador con una hipoteca de $ 25 000 al 8 o/o que vence en Abril 22 de 1912
EL DOMINGO 16 de Junio á las 3 en nuestro hall 351 San Martín 361 10 varas por 29v74 Ad corpus, sala, escritorio, comedor y 3 dormitorios En cuerpo separado, cuarto de baño, cocina y 2 piezas altas para servicio El señalado de la calle Pueyrredón hacia el lado poniente ya por el Correo Inglés Interior, estando los de Lavalle y Tucumán, asfaltándose actualmente Vistase de 2 á 3 Títulos perfectos. Escrituras dentro de los 12 días del remate Informes, 351 San Martín 361.—BRAVO BARROS y Cía. jn8

BELGRANO 1460 — EDIFI-cio antiguo, en amplio terreno Base 64 000 pesos
EL MIERCOLES 14 de Junio á las 3 en nuestro hall Mide 9 varas por 68 varas 36 Contrafrente 9v24 El título da 8v50 por 70 de fondo Ad corpus Sala, 5 piezas, baño, 2 piezas de madera, 3 patios y fondo. Cielorrasos yeso, pisos pino tea, mosaico y baldosa Títulos perfectos Informes, 351 San Martín 361.—BRAVO BARROS y Cía jn8

LUJO Y ARTE — UN PRE-cioso petit hotel Paraguay 1218 Petit hotel lujoso y elegante que constituye una casa habitación construida con gusto y sin economía en la que se han introducido todos los detalles y pormenores de confort y bienestar exigidos en la vida moderna Tiene 2 pisos, mansard y subsuelo con garage. Base, pesos 120 000. A plazos
EL VIERNES 23 de Junio á las 3 p m en nuestro hall 351 San Martín 361 Después mayores detalles Informes en nuestra casa. BRAVO BARROS y Cía jn8

BRAVO BARROS & Cía.

4 CHALETS — EN HAEDO —"Villa Iris", "Villa Astrea", "Villa Flora" y "Villa Clio". Con frente á las calles San Martín y Libertad y á 3 cuadras al Sur de la estación del ferrocarril del Oeste Edificios modernos, muy lindos y bien construídos, rodeados de jardines Tienen todas las dependencias y comodidades exigibles para vivir con halago Venta liquidación con bases de $ 16 000 á $ 34 000, tercera parte al contado y el resto en dos cuotas iguales á 1 y 2 años de plazo con pagarés hipotecarios y 6 o/o de interés anual por semestres anticipados.
EL SABADO 17 de Junio á las 3 en nuestro hall, 351 San Martín 361.

DETALLES:

VILLA FLORA—San Martín esquina Libertad 30 varas por 40 Edificio de altos
Planta baja — Vestíbulo, galería, sala, comedor, antecomedor, cocina con económica, sótano, un cuarto de planchar y otro de lavar
Piso alto—Vestíbulo, terraza, 4 dormitorios, baño con instalaciones completas y servicio de agua caliente y pieza para sirvientes Base, $ 34 000
VILLA ASTREA: Libertad 385 10 varas 18 por 56v68
Planta baja — Galería, vestíbulo, sala, comedor, una pieza, cocina con económica y sótano
Piso alto—Vestíbulo, 3 dormitorios, cuarto de baño con instalaciones y agua caliente, dos terrazas En cuerpo separado, hay una pieza de planchar, otra de lavar y un molino con pozo semisurgente á 50 metros que provee de agua, también á Villa Flora Base, pesos 30 000.
VILLA CLIO: Libertad 397 28v12 por 56v89 en un costado y 57 varas en el otro El edificio es de una planta y consta de vestíbulo, sala, comedor, 3 dormitorios, baño con instalaciones y agua caliente, cocina con económica, 2 piezas altas para servicio lavadero, galería, gallinero y molino con pozo semisurgente á 50 metros, que se encuentra en el límite de esta casa con Villa Iris y provee de agua á las dos Base, $ 18 000
VILLA IRIS: Libertad 399 21v94 por 56v89 Vestíbulo galería sala, comedor 3 dormitorios, baño con instalaciones y agua caliente, cocina con económica, 2 piezas altas para servicio y cuarto de lavar Base, $ 15 000
Los chalets tienen jardín con árboles frutales y plantas de adorno Instalación de luz y lámparillas eléctricas; cañerías para agua en la casa y jardín; cerco vivo y de alambre tejido; veredas al frente y hasta la estación y demás detalles de las construcciones modernas Todos están alquilados desde hace 3 años, con contratos que vencen en Octubre próximo Viajense los domingos matinales y viernes de 2 á 4 p. m Títulos perfectos Escrituras por la oficina de los señores José J. Pippo y Carlos Falchi Informes y folletos con detalles, 351 San Martín 361.—BRAVO BARROS y Cía.

MEXICO 1487 — ENTRE San José y Sáenz Peña Buena casa para vivir, de construcción sólida Está desocupada y lista para habitarla Base, $ 47 000
EL MARTES 13 de Junio á las 3 en nuestro hall 351 San Martín 361 12v50 por 26 Ad corpus Zaguán de mosaico con mayólicas y cancel de cristales, vestíbulo, sala, escritorio, comedor, tres habitaciones, 2 piezas de madera en altos para servicio y dos patios, cielorraso de yeso, muros empapelados, pisos de pino de tea y mosaico Visítese de 9 á 11 y de 2 á 5 Títulos perfectos Informes, 351 San Martín 361.—BRAVO BARROS y Cía. jn3

BELGRANO 1470 al 78 — En-tre San José y Lorea. En el paraje indicado para construcciones de gran renta Edificio antiguo en terreno de 17 50 varas de frente por 67 80 de fondo, exacto es 1 186 50 varas cuadradas que son las dimensiones más apropiadas para desarrollar el más vasto y suntuoso proyecto de edificación Base, 120 000 pesos Ad corpus.
EL MIERCOLES 14 de Junio, á las 3 de la tarde, en nuestro hall, 351 San Martín 361 Tiene tres salas de negocio al frente y 25 piezas altas y bajas en el interior Títulos perfectos Informes, 351 San Martín 361.—BRAVO BARROS y Cía. m31

85.000 hectáreas en Santa Fe

HOY á las 3, en nuestro hall

Bravo Barros & Cía.

85.000 HECTAREAS EN San-ta Fe Los campos de la sociedad Crédito Territorial, situados al Norte de la provincia, en los departamentos de Vera y 9 de Julio, á 18 leguas al NE de las estaciones Inca y Tostado, del Ferrocarril Central del Norte, á 10 leguas al Oeste de las de Colmena y Golondrina del F C de S F (ramal á Resistencia) y en medio de vallosos establecimientos ganaderos que dan valor y prestigio á esa región La sociedad vendedora posee allí tres estancias, dos de las cuales La Irene y La Angelina, tienen 15 000 cabezas de ganado Durham, que es el que mejor se aclimata allí Venta en 35 lotes de 1 386 á 2 575 hectáreas Base, pesos 10 la hectárea, pagaderos en la siguiente forma: 10 por ciento en el acto del remate, 15 por ciento al escriturar dentro de los 30 días de efectuado y el 75 por ciento restante en tres cuotas iguales con vencimiento en Julio 1o. de 1912, 1913 y 1914, con garantía hipotecaria y 6 por ciento de interés anual por semestres anticipados pudiendo levantarse las hipotecas en cualquier momento con sólo 15 días de aviso anticipado.
EL JUEVES 8 de Junio, á las 3 en nuestro hall, 351 San Martín 361 Los campos especiales para ganadería, poblados con isletas de quebracho colorado. Tienen agua buena de 2 á 10 metros de profundidad, habiendo además aguadas naturales y cañadas utilizables, Títulos perfectos. Escrituras por las oficinas del doctor Mario Novaro, en Buenos Aires, (donde los interesados podrán revisar los títulos) ó de don Luis T García en la provincia de Santa Fe á elección de los compradores Se visitan por la estación Tostado, donde los interesados hallarán facilidades para la inspección. Informes y planos 351 San Martín 361.

33 manzanas en "Villa Posse"

PRIMER REMATE DE LAS RESERVAS

EL DOMINGO 11 DE JUNIO, A LA 1 p. m.

SIN BASE, EN 80 MENSUALIDADES

CON TITULOS DEFINITIVOS

BRAVO BARROS & Cía.

"VILLA POSSE" EN MERLO 33 manzanas que forman parte de la reserva del pueblo, divididas en lotes chicos y en fracciones de cuartos de manzana. Rodeando la estación Mariano Acosta, del F C. del Sud (ramal de Merlo á Lobos) y á solo 40 minutos de la estación Once de Septiembre con 10 trenes diarios de ida y vuelta Se ha solicitado ya á la municipalidad de Merlo, la concesión de un servicio de tranvía que unirá la estación con el centro del pueblo Una vez aprobada se comenzará á la colocación de los rieles El recorrido del tranvía será iluminado Actualmente en Villa Posse, existen ya terminados alrededor de 80 edificios de material y la compañía vendedora contrata la construcción de casas, pagaderas en cuotas mensuales Hay además en la localidad un horno de ladrillos que seguirá funcionando en gran escala. La venta es por cuenta y orden de la Compañía General de Tabacos Sin base, con opción amplia y títulos perfectos definitivos
EL DOMINGO 11 de Junio á la 1 p m; en los mismos terrenos La venta comprende 2 casas de material, 27 manzanas divididas en lotes y 6 manzanas fraccionadas en lotes de cuartos de manzana Se venderán en la siguiente forma:
CASAS en las manzanas 51 y 37 Compuestas de dos habitaciones, cocina, w. c., y pozo Cercadas con alambre tejido Sin base, á tanto la insignificante, en 80 cuotas, sin interés pagaderas así 2 en el acto del remate, 3 al escriturar en seguida del remate y las 75 restantes del 1 al 10 de cada mes descontándose el 25 o/o á los que paguen al contado
LOTES CHICOS: con superficies de 170 á 611 metros cuadrados en las mismas condiciones de pago que las casas
CUARTOS DE MANZANA: Con superficies de 1 845 á 2 500 m. c. cada uno Sin base, 5 o/o en el acto del remate, 10 o/o al escriturar en seguida del remate 15 o/o á un año, 20 o/o á dos años, 20 o/o á tres años y 30 o/o á 4 años de plazo con garantía hipotecaria y 5 o/o de interés anual pagadero por semestres anticipados. Los títulos son perfectos Las escrituras se otorgarán por ante las oficinas de los señores Casaux Alsina y Repetto (Rivadavia 630)
Nota: El día del remate habrá trenes especiales gratis para conducir á los interesados, los que saldrán de la estación Once de Septiembre á las 11 35 y 12 Además de los trenes ordinarios que salen á las 8 55 y 9 45 Visítenos los terrenos y pídanse informes, planos y boletos en nuestra casa 351 San Martín 361 ó en nuestras sucursales

CASAS

GRAN CASA DE RENTA — Judicial Santiago del Estero 1568 á 1575 entre Pavón y Garay A cuadra y media de la plaza Constitución Edificio de altos que comprende una casa de negocio, tres de familia y 16 departamentos Renta anual en conjunto, libre de impuestos $ 12 000 Base $ 100 000 Orden del juez doctor Beltrán, secretaría Avarruaray, juicio de sucesión de don Gregorio Carman
EL DOMINGO 11 de Junio, á las 4, en la misma propiedad 17m32 por 50m 62 (20 varas por 70) Superficie 1049 94 metros cuadrados (1400 v c.) Ad corpus
Número 1568: Gran portón de entrada á los departamentos, que son 16, 8 bajos y 8 altos con 3 piezas cada uno
Número 1572 Salón para negocio, 2 piezas baño, cocina y patio
Número 1574/78: Dos casas en altos, cada una con tres piezas, baño, cocina y patio
Número 1578: Una casa baja de igual distribución que las anteriores Seña 8 o/o Comisión 2 o/o Informes 351 San Martín 361 — BRAVO BARROS y Cía m31

EN CARMEN DE PATAGO-nes — Partido del mismo nombre, provincia de Buenos Aires Tres casas, cinco terrenos y una quinta, todas en situaciones de importancia Venta decidida, por liquidación terminante, al contado
EL SABADO 17 de Junio, á las 3 de la tarde, en nuestro hall, 351 San Martín 361

CASAS
Alsina esquina Humberto 1—Mide 23m.25 por 43 metros respectivamente y consta de gran galpón de material con techo de zinc, otro menor de madera y dos piezas, cocina y dependencias Base, $ 7 000
Humberto 1 entre Comandante Olivera y 7 de Marzo 12m90 por 43m30, con edificio antiguo, ocupado por la armería de Brandt Base $ 2 000
Humberto 1 esquina 7 de Marzo—43 metros por 21m80, respectivamente Con edificio antiguo Base, $ 5 500

TERRENOS
Humberto 1 esquina 7 de Marzo — 29m93 por 30m96 respectivamente Base, $ 2 000
Venezuela entre Rivadavia y Mercedes—6m57 por 43m30 Base, $ 300
Guatemala entre Rivadavia y Mercedes, con frente también á Suipacha—9m34 por 86m00 Base, $ 700
Rivadavia esquina Suipacha—43 metros de frente á cada calle Tiene una pieza y cocina Base, $ 2 000
Solís esquina sin nombre—Lindando con Manuel Costa y Carmelo Martínez 21m90 á Solís, 113 metros á sin nombre y 24m25 en el contrafrente Base, pesos 1 200

QUINTA
La que figura en el plano á nombre de Juan Martini Superficie, 6 hectáreas 72 áreas Da frente á cuatro calles El comprador tomará posesión de ella, por su cuenta Base, $ 2 000 Títulos perfectos Escrituras por la oficina de don Alberto Eguren Informes, 351 San Martín 361.—BRAVO BARROS y Cía. jn8

PETIT HOTEL — ARENA-les 1726 Precioso edificio de 4 pisos, construído con materiales seleccionados y distribuído con todo el esmero y confort de las grandes residencias Obra de los ingenieros señores Landa y Hary Base 170 000 pesos de la que se deducirán 75.000 cédulas argentinas
EL JUEVES 22 de Junio á las 3 en nuestro hall, 351 San Martín 361, 9 por 34v18 Ad corpus
PLANTA BAJA: Hall, escritorio, toilette, cocina con económica despensa, comedor y paño de servicio, cuarto de calefacción, jardín, ascensor y lujosa escalera de roble que conduce á los pisos superiores
PRIMER PISO: Suntuoso hall sala y comedor con espejos y estufas de fierro, mármol con incrustaciones de bronce, antecomedor con montaplatos
SEGUNDO PISO Hall con cristales, ingleses, 5 dormitorios, 2 cuartos de baño con instalaciones y 3 guardarropas con espejos
TERCER PISO: 2 piezas de servicio, baño, pileta, cámara de ascensor y un pequeño patio
CONSTRUCCION: A todo costo, gran puerta de entrada de hierro forjado y cristales, zaguán con muros estucados y zócalos de mármol, finísimos herrajes, pisos de parquet, pino de tea y mosaicos extranjeros, empapelados finos cristales luz eléctrica, gas calefacción á baja presión y artefactos de electricidad Desocupada Visítese de 10 á 12 y de 2 á 7 Títulos perfectos Informes y folletos, 351 San Martín 361—BRAVO BARROS y Cía m31

VIDES 1040 al 42 — ENTRE la avenida Santa Fe y Charcas y en el barrio más lindo del Norte Cinco frentes de tierra con edificios Por su situación y dimensiones, es la más indicada para levantar una suntuosa casa habitación ó un grupo de casas para renta Base, $ 190 000 Mitad al contado y mitad á uno y dos años de plazo con garantía hipotecaria y 7 o/o de interés anual por semestres anticipados
EL VIERNES 16 de Julio á las 3 en nuestro hall 351 San Martín 361 Mide 17v50 por 70 Ad corpus Dos salas al frente, tres piezas, 11 cocheras, 31 boxes galpones de cinc y otras dependencias Títulos perfectos Informes 351 San Martín 361 BRAVO BARROS y Cía jn4

BELGRANO 645 á 653 — EN-tre Perú y Chacabuco Un gran lote de terreno con edificios 1 225 varas cuadradas únicas en esa situación para levantar una vasta construcción de renta Base $ 240 000
EL MIERCOLES 14 de Junio á las 3 en nuestro hall 351 San Martín 361 Mide 47v50 de frente por 70 de fondo Ad corpus La propiedad está dividida en cuatro lotes Una consta de 17 piezas y 3 baños y la otra que es la parte de fondo, la ocupa el Hotel Apolo, y tiene 22 piezas, altas y bajas Hay, en la primera, una p

Bravo Barros & Cía.

PARA ESPECULAR — EN Bahía Blanca. A 12 años de plazo. La chacra número 421 en un lote. 405.000 varas cuadradas, en un punto de porvenir, próxima á Villa Pronsato y al frigorífico de Tornquist y á 15 cuadras al SO. de los talleres del F. C. al Pacífico. Base, 15 centavos la vara, debiendo continuar el comprador con una hipoteca de $ 36.000, pagadera en 12 cuotas anuales de $ 3.000 cada una, sin interés.

EL LUNES 12 de Junio á las 3 en nuestro hall 351 San Martín 361. Linda en conjunto con la vía del ferrocarril. La Inmobiliaria y calles en medio con las chacras de Plomer y la sucesión de María las Casas. Está alambrado y dividido en tres potreros. En el lote 39 se encuentra la población, con 2 piezas, cocina, galpón, jagüel, monte, represa, bebidas y 4 hectáreas de alfalfa. El lote 38, tiene más de la mitad alfalfada. Por la excelencia de sus tierras y su proximidad á la capital, son chacras que pueden dedicarse á diversas aplicaciones. Se visitan por la estación Villars, dirigiéndose al almacén La Piña de Oro, donde facilitarán medios para la inspección. Títulos perfectos. Escrituras por la oficina del doctor Juan Rodríguez. Solicítense informes y planos en el almacén mencionado (que queda frente á la estación) ó en nuestra casa, 351 San Martín 361.—BRAVO BARROS y Cía. m27

CAMPO EN SANTA FE — Al Norte de la provincia, sobre el paralelo 28 y el deslinde con el Chaco, en la región de los grandes bosques. 1.116 hectáreas, en el departamento Vera, á 1 1/2 leguas al O. de la estación Amores y á 4 al NO. de la estación Kilómetro 141, del ramal á Resistencia. Campo virgen, con agua en toda su extensión de 7 á 10 metros de profundidad. Base $ 15 la hectárea.

EL JUEVES 8 de Junio á las 3 en nuestro hall 351 San Martín 361. Linda con Juan Arronga, Juan Holzar y Pinasco, Astengo y otros. Tiene parte con monte. Títulos perfectos. Informes y planos, 351 San Martín 361.—BRAVO BARROS y Cía. m22

42.500 *HECTAREAS EN Salta.* En el departamento de Anta. Los campos conocidos por San Bartolo y Desaguadero, cruzado este último por el ferrocarril de Burruyacú á Las Llaves y próximos á las líneas también en construcción de Metán á Barranqueras y de Perico á Las Llaves. Quedan á corta distancia de los ríos Dorado, del Valle y Bermejo, éste, canalizándose actualmente. Son tierras excelentes para agricultura y ganadería. Venta en 8 lotes de 2.800 á 5.800 hectáreas. Bases de $ 3 á $ 11 la hectárea, á plazos. EL JUEVES 8 de Julio á las 2 p. m., en nuestro hall, 351 San Martín 361. Después mayores detalles. Entretanto visítense por la estación Metán, F. C. C. N, tomando el camino de la costa. En aquella estación, hay medios de transporte. Informes y planos en nuestra casa.—BRAVO BARROS y Cía.

Los interesados pueden solicitar informes detallados á nuestra casa central, 351 San Martín 361, ó en nuestras sucursales en Flores, Avenida Rivadavia 6837; en Belgrano, Avenida Cabildo 1978; en Lomas de Zamora, 66 Avenida Meeks; en La Plata, calle 47 núm. 667; ó en el Rosario, calle San Martín 730.—BRAVO BARROS y Cía.

Chacras en Villars

A HORA y MEDIA DE LA CAPITAL

Seis fracciones de 10 á 18 hectáreas que comprenden la estanzuela conocida por "Santa Clara", con frente á la vía de la Compañía General de Ferrocarriles, á 12 cuadras al Norte de la estación Villars y á 20 de la de Plomer. Venta con opción y base de $ 750 la hectárea á plazos.

Pasado mañana, á las 3, en nuestro hall

BRAVO BARROS & Cía.

CHACRAS EN VILLARS, partido de Las Heras, en el deslinde con Marcos Paz. La conocida estanzuela Santa Clara, dividida en 6 fracciones de 10 á 18 hectáreas. Con frente á la vía del ferrocarril Cía. General Buenos Aires, á 12 cuadras al Norte de la estación Villars, á 20 de la de Plomer y á sólo hora y media de la capital federal. Venta con opción. Base pesos 750 la hectárea, mitad al contado y mitad á un año con pagaré hipotecario y 8 o|o de interés por semestres anticipados.

EL SABADO 10 de Junio á las 3 en nuestro hall 351 San Martín 361. Linda en conjunto con la vía del ferrocarril. La Inmobiliaria y calles en medio con las chacras de Plomer y la sucesión de María las Casas. Está alambrado y dividido en tres potreros. En el lote 39 se encuentra la población, con 2 piezas, cocina, galpón, jagüel, monte, represa, bebidas y 4 hectáreas de alfalfa. El lote 38, tiene más de la mitad alfalfada. Por la excelencia de sus tierras y su proximidad á la capital, son chacras que pueden dedicarse á diversas aplicaciones. Se visitan por la estación Villars, dirigiéndose al almacén La Piña de Oro, donde facilitarán medios para la inspección. Títulos perfectos. Escrituras por la oficina del doctor Juan Rodríguez. Solicítense informes y planos en el almacén mencionado (que queda frente á la estación) ó en nuestra casa, 351 San Martín 361.—BRAVO BARROS y Cía. m27

EN GENERAL BELGRANO La estanzuela conocida por "La Angelina", en el cuartel 6o. del partido. A 3 horas de la capital, con frente á la vía del F. C. del Sud, línea á Bahía Blanca y á legua y media de la estación Gorchs, teniendo en el límite del campo, la media estación Kilómetro 146 283 hectáreas de tierra fértiles, aptas para agricultura y ganadería, con agua buena á 4 metros. Venta en un lote, con alambrados, poblaciones y mejoras de todo género. Base, $ 150 la hectárea, debiendo continuar el comprador con una hipoteca de 20.000 cédulas argentinas, á estilo de plaza.

EL SABADO 10 de Junio á las 3 en nuestro hall 351 San Martín 361. Linda con Mariana Arata de Bordolli; Primitivo Gonzáles, Baldomero Ríos, la vía del F. C. y terreno del fisco, en medio, con Juan Rosello. Figura en el registro gráfico á nombre de Nicanor Concha. Alambrados medianeros en todo su perímetro y dividido en 3 potreros con 7 hilos (uno de púa), casa habitación con 6 piezas, despensa, cocina económica, baño, cañerías de agua corriente, molino con tanque de 1.300 litros y otro de 4.000 para la casa y jardín, galpón de máquinas de 12 por 15 otro de trilladoras de 20 por 20 con 5 habitaciones para capataz y peones, cochera, pieza de herramientas, cocina, gallineros, chiqueros, corrales, molino Aeromotor con tanque australiano de 50.000 litros, 2 jagüeles con represas y bebidas y demás instalaciones de toda estanzuela perfectamente montada. Hay 5 cuadras sembradas de alfalfa y 80 de rastrojo de avena y maíz. Tiene arrendadas para casas de negocio 24 cuadras á $ 15 y 8 cuadras á $ 20, por tres años, prorrogables por dos años más. Títulos perfectos. Informes y planos, 351 San Martín 361

UNA LEGUA EN EL RIO Negro. En la futura zona de riego, 2.500 hectáreas, que forman el ángulo SE. del lote 6, fracción A de la sección 21, á una legua al Sur del Río Colorado y á 7 al Norte de la estación Chelforó (del F. C. del Sud, ramal á Neuquén). Tierras aptas para agricultura y ganadería, con agua á corta distancia. Base, $ 8 la hectárea, debiendo continuar el comprador con una hipoteca de 15.000 pesos oro al 6 o|o de interés, pagadera en 2 cuotas iguales con vencimientos en Octubre 14 de 1911 é igual fecha de 1912. (Con $ 5.000 en mano, se compra!

EL LUNES 19 de Junio á las 3 en nuestro hall 351 San Martín 361. Linda con Manuel Guardado, Gabriel Labarriere, sucesión Biedma y Banco Hipotecario Nacional. En los planos figura á nombre de Labarriere. En los alrededores pagan, $ 2.500 la legua, de arrendamiento. Títulos perfectos. Informes 351 San Martín 361.—BRAVO BARROS y Cía. jl5

CHACRAS EN CAPILLA del Señor—Partido de Exaltación de la Cruz, á hora y media de la capital federal. 532 hectáreas, divididas en 13 lotes con superficies de 24 á 70 hectáreas. A una legua á Sudeste de las estaciones Capilla de Las Cardas del F. C. C. A. y próximas á las de Pereyra y Capilla del F. C. C. B. A. Campo flor, alto, parejo, de condiciones sobresalientes, para tambos é invernadas, ó bien para dedicarlos á la agricultura. Dan frente al arroyo de la Cruz y á la cañada de Romero, que son aguadas excelentes. Venta con opción. Base 500 pesos la hectárea, 1/4 parte al contado y el resto á 1, 2 y 3 años de plazo con garantía hipotecaria y 7 por ciento de interés por semestres anticipados.

EL MIERCOLES 21 de Junio, á las 3 de la tarde, en nuestro hall, 351 San Martín 361. Lindan en conjunto con Juan Bellera (hoy Martín Castillo); Venera Aguila (hoy Juan Spinetto), Cañada de Romero y arroyo de la Cruz. El perímetro exterior está alambrado. En el lote 12 se encuentra la estancia con 7 piezas de material, galpón, pozo con bomba, corrales, monte y otras mejoras. Las calles han sido convenientemente distribuídas, siendo las superficies libres de ellas. Se visitan por la estación Capilla, dirigiéndose á la cochería de don José García. Son conocidos por de Irizar, á nombre de quien figuran en los planos. Títulos perfectos. Escrituras por la oficina de don Juan Dastugue. Informes y planos, 351 San Martín 361.—BRAVO BARROS y Cía.

LAS CHACRAS, QUINTAS y solares del nuevo pueblo y estación Lozano, de los F. F. C. C. C. G. de la F. de Buenos Aires, en el partido de Las Heras. Frente mismo á la estación, á hora y media de la capital federal y en una de las zonas más prestigiosas de la provincia. A sólo 60 kilómetros de Buenos Aires y en medio de los pueblos y estaciones de Navarro, Las Heras, General Hornos, Villars, Plomer y otras importantes. Son tierras de extraordinaria fertilidad que han sido ocupadas siempre con hacienda. Tienen agua de 4 á 7 metros. Para la implantación de granjas, quintas ó verduras, chacras, residencias veraniegas, hornos de ladrillos, fábricas, casas de negocio y aun para especular subdividiendo en fracciones menores, ofrecen las mejores perspectivas, máxime si se tiene en cuenta su proximidad á la capital federal y á los principales puertos y mercados de consumo y por estar frente mismo á la estación de ferrocarril. Bases de venta: las chacras á centavos la vara; las quintas 15 centavos la vara y los solares 30 centavos la vara. El precio podrá pagarse: 1/3 parte al escriturar dentro de los 10 días del remate, 1/3 parte á un año y 1/3 parte á 2 años de plazo, con garantía hipotecaria y 7 o|o de interés anual, pagadero por semestres anticipados en el Nuevo Banco Italiano. Los compradores de los solares no pagarán interés, descontándose el 10 o|o anual sobre el importe á plazo á los que paguen al contado.

EL DOMINGO 18 de Junio á la 1 p. m. en los mismos terrenos continuando el remate el lunes 19 de Junio á las 2 p. m. en nuestra casa 351 San Martín 361. La división comprende de 16 manzanas en solares de 400 á 894 varas cdas.; 52 quintas de 2.500 á 12.576 vs cds. y 56 chacras de 40.022 á 75.509 varas cuadradas y 56 chacras de 40.032 á 75.509 varas cuadradas, todos perfectamente medidos y amojonados y con frente á calles abiertas. Tiene expreso gratis para recorrer á los interesados que saldrá el día del remate á las 11 30 de la mañana de la estación Buenos Aires, y para Nuevo Sarandí (remate) á las de Entre Ríos y especialmente para los que no tengan coche. Los trenes que salen de Retiro á las 7.000 y 8.53 metros en el del Norte; cuenta de 3 dormitorios, comedor, 2 piezas de servicio y dependencias. Títulos perfectos. Más datos, Reconquista 50.—Oscar Leyro Díaz. jn7

Manuel José Serrano

DOS ESQUINAS AL NORTE con vías argentinas, Gorriti y Carranza. Mide 10 por 31 varas. Edificado en parte, frente á Carranza con materiales superiores y en condiciones de ampliarse en cualquier forma. Consta de dos piezas á la calle, una en altos, zaguán, galería, frente imitación, etc., produce renta, barrio de progreso, próximamente se construirá el adoquinado por Carranza por cuenta de los vecinos

EL DOMINGO 11 de Junio á las 5 p. m. Base $ 11.000 de la que se seducirán $ 4.000 cédulas argentinas. Títulos perfectos. Seña 8 o|o Comisión 2 o|o Más datos. Reconquista 36.—Manuel José Serrano. v11

CARRANZA esq. GUATEMA- la. Mide 10 por 16.17 varas, consta de seis piezas para negocio con sótano, dos grandes vidrieras con persianas metálicas, una pieza á la calle y sobre Guatemala, otra en altos, zaguán y demás dependencias. Materiales de primer orden y preparada para altos. Produce $ 150 mensuales con contrato

EL JUEVES 15 de Junio (fiesta), á las 3 p. m. Base pesos 16.000 incluso 10 cédulas argentinas que tomará el comprador á estilo de plaza. Título perfecto. Seña 8 o|o, Comisión 2 o|o, Informes, San Martín 48.—V. S. LOBATO y Cía. jn8

T. T. Echevarría

EN EL CENTRO DE BEL- grano, calle General Paz núm. 2239, á una cuadra de Cabildo, una buena propiedad, con grandes comodidades de familia, para departamentos de renta ó un gran establecimiento industrial; está edificada en un terreno de 12.50 varas más ó menos, su edificio consta de tres salas á la calle, dos dormitorios, 3 piezas más y dos altos, despensa, cuarto de baño amplio, pieza de servicio y baño, gran galería en toda la casa, gas, aguas corrientes, gran fondo con dos parrales, plantas frutales y florestales. Base, $ 24.000 con un gravamen que reconoce la propiedad de 24.000 $ que el comprador se hará cargo si le conviene con un interés del 6 por ciento anual, pagadero por semestres adelantados con hipoteca de la misma propiedad y por el término de 1 1/2 año de plazo. Llave en mano.

EL DOMINGO 11 de Junio, á las 3 de la tarde Informes, á mi escritorio, Cangallo 673 j6

OSCAR LEYRO DIAZ

COMO JUDICIAL — POR di- visión de condominio, casa calle Colonia 61, continuación de Jujuy, pasando Caseros, á 4 cuadras del parque Patricios y á dos del parque Rivadavia, edificio sólido. Base, $ 14.000, de la que se deducirá una hipoteca del Banco Hipotecario Nacional de 4.000 cédulas serie K

EL DOMINGO 11 de Junio á las 4 p. m. rematará (ad corpus) sobre la misma propiedad Mide 8.66 metros de frente por 28.65 metros de fondo en el costado Sur y 28.53 metros en el del Norte; cuenta de 3 dormitorios, comedor, 2 piezas de servicio y dependencias. Títulos perfectos. Más datos, Reconquista 50.—Oscar Leyro Díaz. jn7

Manuel José Serrano

DOS ESQUINAS AL NORTE con vías argentinas, Gorriti y Carranza. Mide 10 por 31 varas. Edificado en parte, frente á Carranza con materiales superiores y en condiciones de ampliarse en cualquier forma. Consta de dos piezas á la calle, una en altos, zaguán, galería, frente imitación, etc., produce renta, barrio de progreso, próximamente se construirá el adoquinado por Carranza por cuenta de los vecinos

EL DOMINGO 11 de Junio á las 5 p. m. Base $ 11.000 de la que se seducirán $ 4.000 cédulas argentinas. Títulos perfectos. Seña 8 o|o Comisión 2 o|o Más datos. Reconquista 36.—Manuel José Serrano. v11

CARRANZA esq. GUATEMA- la. Mide 10 por 16.17 varas, consta de seis piezas para negocio con sótano, dos grandes vidrieras con persianas metálicas, una pieza á la calle y sobre Guatemala, otra en altos, zaguán y demás dependencias. Materiales de primer orden y preparada para altos. Produce $ 150 mensuales con contrato

EL JUEVES 15 de Junio (fiesta), á las 3 p. m. Base pesos 16.000 incluso 10 cédulas argentinas que tomará el comprador á estilo de plaza. Título perfecto. Seña 8 o|o, Comisión 2 o|o, Informes, San Martín 48.—V. S. LOBATO y Cía. jn8

A. Freyre y Cía.

GENERAL PAZ ENTRE Con- greso y Quesada. Espléndido terreno apto para cualquier clase de construcción. A una cuadra del bulevar Caseros y á pocos pasos de Congreso. Rodeado de tranvías. Vense sin base á razón de la vara cuadrada. Con una hipoteca de $ 1.477.56 pagadera en 14 meses de $ 105.54 c. u. Título perfecto Escrituras por el escribano de la Torre.

EL DOMINGO 11 de Junio á las 3 Mide 10 varas por 30. Superficie 299.18 v. c. Seña 8 o|o Comisión 2 o|o. Informes, San Martín 22.—A. Freyre y Cía. j9

Juan Carlos Dufee y Cía.

EN FLORES — CALLE PE- dernera, entre Soraza y Castañares, lote ideal, con chalet y 2 casas de dimensiones para una fácil edificación. Mide 10 varas de frente á la calle Pedernera por 30 varas de fondo, situado á una cuadra de la calle Varela adoquinada, donde en breve se construirá una línea de tranvía eléctrica al centro

EL DOMINGO 11 de Junio á las 3.30 p. m. sobre el mismo remataremos este lote ideal con la base de $ 2.50 la vara cuadrada con crédito terminante de vender. Títulos perfectos. Seña 8 o|o. Comisión 2 o|o á cargo del comprador. Más datos, Chacabuco 78.—Juan Carlos Dufee y Cía.

V. S. LOBATO & Cía.

CASAS

ESPLENDIDA PROPIEDAD en Almagro, sobre una importante avenida, á 2 cuadras de Rivadavia y á una del bulevar Medrano, de edificación moderna y confortable, preparada ya para construir la planta alta y obtener una renta considerable. Avenida Díaz Vélez 625 entre Salguero y Medrano, con adoquinado y doble vía de tranvías al frente, en barrio de familias y de construcciones modernas, y donde ya es difícil poder ubicarse. Base $ 40.000, pudiendo pagarse el importe mitad al contado y mitad á un año con 8 o|o. Título perfecto. Ad corpus.

EL DOMINGO 11 de Junio á las 4. Mide 10 varas por 70. Edificio en calle de primer orden, preparado para altos consta: amplias puertas de calle y cancel, con entrada para automóvil y coche. Sala, comedor, 3 dormitorios, cuarto de baño con servicio de agua caliente, gran cocina, aljibe, lavadero con dos pilletas, departamento en altos para servicio con 2 piezas y w. c., con baño y además 1 pieza de madera, garage ó cochera, caballeriza, camino, etc. cielos rasos de yeso, pisos de pino tea, patios de mosaico, puertas y celosías de cedro, claraboyas, gas, aguas corrientes, zaguán revestido de mayólicas, camino de piedra lisa para la entrada de automóvil y otros detalles de comodidad que se apreciarán visitando la propiedad á cualquier hora del día. Seña 8 o|o. Comisión 2 o|o. Informes, San Martín 48.—V. S. LOBATO y Cía.

AL LADO DE SAN JUAN Y á una cuadra al centro de la Avenida La Plata. Casita para habitación ó renta. Muñiz 1134 entre San Juan y Cochabamba. Base $ 4.000 Renta 50 $. Título perfecto. Ad-corpus

EL DOMINGO 11 de Junio á las 2.30 Mide 11.50 varas por 8.50 Tiene sala, 2 dormitorios, cocina y w. c. Patio de baldosa, pisos de madera, etc. Puede visitarse de 3 á 4. Seña 8 o|o Comisión 2 o|o. Informes, San Martín 48.—V. S. LOBATO y Cía. j4

JUDICIAL — AMPLIA CA- sa habitación, ubicada en un barrio de familias, entre edificación moderna é importante, á una cuadra de Santa Fe y en uno de los parajes más agradables para habitar. Propiedad sólida, edificada en terreno espacioso con amplio frente y buen fondo. Con ligeras reparaciones podría transformarse en una espléndida casa para vivir. Charcas 2888 entre Anchorena y Laprida. Con frente al Norte. Base 40.000 pesos. Venta ad corpus. Títulos perfectos.

EL DOMINGO 25 de Junio á las 3.30. Orden del señor juez doctor Arturo Seeber, secretaría del señor Felipe M. Amoedo, en el juicio sucesorio de don Nicolás Russo. Mide 10.85 metros (12.53 varas) por 43.40 metros (50.11 varas) con un pequeño martillo en contra. Su edificio consta de; frente moderno imitación piedra, sala y escritorio al frente, comedor cuarto de costura cuadrando el patio, 3 dormitorios, despensa, cocina, baño, W. c., lavadero con pileta de material. Cielos rasos de yeso, piezas interiores de pino tea, zaguán y primer patio de mosaico, segundo de baldosa, puerta de calle, cancel y persianas de cedro, galería, cloacas, gas y aguas corrientes. Por orden judicial las escrituras serán otorgadas por la oficina de los señores Magan y López. Puede visitarse todos los días de 9 á 11 y de 1 á 4. Seña 8 o|o, Comisión 2 o|o Informes, San Martín 48—V. S. LOBATO y Cía. jn6

CASA MODERNA — AL Nor- te, sobre la avenida Córdoba 2316, donde se han radicado las construcciones más valiosas, formando un centro aristocrático que lo recomienda elocuentemente, para instalar la casa habitación. La propiedad por otra parte reune condiciones ventajosas para ese destino, pues está distribuída consultando las exigencias del buen gusto y la comodidad. Base, $ 40.000, incluso una hipoteca de $ 18.000 hasta Octubre 28 del corriente año, al 8 o|o con la que cargará el comprador. Título perfecto. Ad corpus. Llave en mano.

EL MIERCOLES 14 de Junio á las 4 en nuestro salón de ventas, San Martín 42 Mide 9 varas por 40. Su edificio consta de frente moderno imitación piedra, con 2 grandes vidrieras, balcón y celosía, zaguán estucado revestido de mármol, puerta de calle de hierro forjado, vestíbulo, sala, antesala, amplio comedor, 3 habitaciones, cuarto de baño con instalaciones completas y servicio de agua caliente, cocina con económica y prusiana, w. c. y despensa con sótano, 3 piezas para servicio en altos, 2 grandes patios con galerías, cielos rasos de yeso, pisos de pino tea, zaguán, vestíbulo y patios de mosaico luz eléctrica, con profusión de toma corriente, cloacas, etc. Visítese de 9 á 11 y de 2 á 4. Seña 8 o|o Comisión 2 o|o Informes, San Martín 48—V. S. LOBATO y Cía. ljn

AVENIDA CANNING 2331, entre Cuenca y Charcas La ubicación más valiosa é interesante de Palermo, sobre su arteria principal, donde se han radicado las construcciones más importantes que le dan una fisonomía propia, convirtiéndola en la preferida para ubicar la casa habitación. A una cuadra de la avenida Santa Fe y entre la edificación más suntuosa que ostenta la parte Noroeste de la capital. Base, $ 35.000. Título perfecto. Ad corpus. Llave en mano.

EL MIERCOLES 14 de Junio á las 4, en nuestro salón de ventas San Martín 42 Mide 10 varas por 53.02. Su edificio es sólido y bien tenido, no obstante de ser susceptible de algunas reformas que, con poco desembolso, la transformarían en una espléndida casa habitación. Consta de sala, con balcones, comedor, 4 dormitorios, baño, 2 piezas para servicio, cocina, carbonera, w. c. y fondo. Tiene cielos rasos de yeso, pisos de pino tea, patios de mosaico, puertas y celosías de cedro, zaguán revestido de mármol y estucado y con pannaux de yeso. Puede visitarse todos los días de 9 á 11 y de 2 á 4. Seña 8 o|o Comisión 2 o|o Informes, San Martín 48.—V. S. LOBATO y Cía. jn8

JUDICIAL — AL NORTE — La importante esquina de Charcas y Laprida, con frentes al Norte y al Oeste, ubicación excepcional, pues se ha convertido en un centro de construcciones valiosas, como son las que á diario se levantan en el barrio Norte. El paraje más adecuado para construir el grupo de casas para renta como también la casa habitación y máxime, tratándose de una esquina, pues constituye una oportunidad poco común su adquisición, por tratarse de un punto central, donde difícilmente sale una esquina á la venta Base, 40.000 pesos Venta ad corpus. Títulos perfectos

EL DOMINGO 25 de Junio á las 3.30. Orden del señor juez doctor Arturo Seeber, secretaría del señor Felipe M. Amoedo, en el juicio sucesorio de don Nicolás Russo Mide 10.45 (12.06 varas) de frente á Charcas por 32m (36.36 varas) de fondo y frente á Laprida, con un pequeño martillo en contra Superficie 310.34 m. c. ó sean 413.78 v. c. Su edificio es muy antiguo y consta de un salón doble para negocio, 2 piezas de material y algunas construcciones de madera, cocina y w. c. Por orden judicial las escrituras serán otorgadas por la escribanía de los señores Magan y Lopez. Puede visitarse. Seña 8 por ciento Comisión 2 o|o. Informes, San Martín 48.—V. S. LOBATO y Cía. jn6

TUCUMAN 1716 ENTRE CA- llao y Rodríguez Peña á mitad de la cuadra del centro aristocrático de la parte Norte, sobre Tucumán y en el pasaje indicado para levantar el petit hotel suntuoso, por la excepcional de su ubicación y la especialidad de sus dimensiones. Por otra parte las facilidades de pago favorecen notablemente á este negocio, permitiendo adquirirlo con un pequeño desembolso Base, $ 45.000 Incluso $ 20.000, que pueden dejarse en hipoteca sobre el mismo inmueble á 5 años de plazo y con 7 o|o anual por 6 meses anticipados deuda que puede ser cancelada en cualquier momento sin pérdida de intereses Título perfecto.

EL JUEVES 8 de Junio á las 4, en nuestro salón de ventas San Martín 42 Mide 8.75 varas por 30.20 Le corresponde la parte de edificio antiguo que se encuentra dentro de sus dimensiones. Seña 8 o|o Comisión 2 o|o Informes, San Martín 48.—V. S. LOBATO y Cía. m25

CASITA EN CONDICIONES de aumentar su edificio y sin mayor gasto convertirla en linda casa para habitar En buena ubicación Colombres 1468 entre Pavón y Garay A una cuadra al centro de Castro Barros y en barrio bien poblado Base $ 7.000 incluso una hipoteca de $ 3.000 al 8 o|o á 1 ó 2 años de la que puede ó no cargar el comprador. Título perfecto Ad Corpus.

EL DOMINGO 11 de Junio á las 3 Mide 10 varas por 21 Consta su edificio de dos piezas en altos con puerta de cedro dos más pequeñas, cocina y w. c Pisos de pino tea, patio de mosaico, etc Puede visitarse Seña 8 o|o Comisión 2 o|o Informes, San Martín 48.—V. S. LOBATO y Cía. j4

PARA HABITACION O REN- ta, pues se adapta para ambos destinos. Sólida casa en barrio de mucho movimiento, bien construída, en terreno amplio, entre edificación nueva, Pasco 1440, entre Constitución y Payón. A dos cuadras de San Juan y á una de Garay. Base, $ 22.000. Título perfecto. Ad corpus.

EL DOMINGO 11 de Junio, á las 3.30 de la tarde. Mide 10 varas por 41.32. Edificio en perfecto estado, compuesto de sala con balcones, comedor, 3 dormitorios, dos más en altos, cuarto de servicio, cuarto de baño, cocina y w. c. Techos de azotea, cielos rasos de yeso, pisos de pino de tea, patios de mosaico, pileta, etc. Está alquilada desde hace años en $ 200. Puede fácilmente redituar 250. Visítese á cualquier hora. Seña, 8 por ciento. Comisión, 2 por ciento. Informes, San Martín 48.—V. S. LOBATO y Cía. j2

EN FLORES — EN UNA DE sus más lindas calles, Añasco 1523, entre Virgenes y Monte Egmont. Barrio nuevo, formado en su casi totalidad por construcciones modernas que lo hacen interesante y agradable para habitar. Propiedad muy bien hecha, en cal y con materiales de primera calidad. Base, $ 10.000, con 5.000 $ á 2 años al 8 o|o, que puede ó no tomar el comprador. Título perfecto. Ad-corpus.

EL DOMINGO 11 de Junio á las 4. Mide 10 varas por 41.32 á un lado, 35.10 al otro y 11.78 en el contrafrente. Tiene comedor, 3 dormitorios, cuarto de baño, cocina y w. c. Cielos rasos de yeso, pisos de pino tea, patio de mosaico, puertas de pedro, gas, etc. Puede visitarse á cualquier hora Seña 8 o|o. Comisión 2 o|o Informes San Martín 48.—V. S. LOBATO y Cía. jn6

CATAMARCA 1649, AL LA- do del bulevar Garay. Con adoquinado pagado al frente, casa nueva, moderna y edificada con materiales escogidos Especial para habitar. Base $ 20.000 Títulos perfectos Ad-corpus

EL DOMINGO 11 de Junio á las 3.30. Mide 10 varas por 52 Frente imitación piedra, sala con dos balcones, 3 dormitorios, 2 piezas para servicio, cocina y w. c. Cielos rasos de yeso, pisos pino tea, patios de mosaico puertas de pedro, etc Seña 8 o|o. Comisión 2 o|o Informes San Martín 48.—V. S. LOBATO y Cía. j4

TERRENOS

EN MIRAMAR — PARA sub- dividir. Tres manzanas cercanas al pueblo, á 9 cuadras de la plaza del Sur. Son parte de las chacras 101 y 145 del plano oficial Teniendo en cuenta la firme entrada de Miramar á una época de progreso con la llegada allí de la línea del F. C. Sud, con el próximo aumento de trenes, que ya se hace necesario, la resuelta construcción de grandes hoteles y las mejoras edilicias, adquirir hoy tierras en ese balneario, es hacer un gran negocio. La venta se hará por manzanas con base de 50 centavos la vara cuadrada, al contado. Títulos perfectos Las escrituras se otorgarán por la oficina del señor Arturo Sanabria.

EL MIERCOLES 14 de Junio á las 4 en nuestro salón de ventas, San Martín 42. Las manzanas en venta son las señaladas con las letras A y C de la chacra 101 y la letra B de la 145. Mide cada una 100 varas por 100, ó sean 10.000 varas cuadradas. Seña 8 o|o. Comisión 2 o|o Planos é informes, San Martín 48.—V. S. LOBATO y Cía. jn3

JUDICIAL — EN FLORES Un lote de buenas dimensiones, á media cuadra de Gaona y á 2 al Este del bulevar Sud América. Calle Caracas entre Dungenes y Gaona. Próximo al tranvía y en barrio que mucho se edifica y progresa constantemente. Base 1.596 pesos. Título perfecto.

EL DOMINGO 11 de Junio á las 3.30. Por orden del señor juez doctor Luis Ponce y Gómez, secretaría del señor Pizarro, en el juicio ab-intestato de don Antonio Perrotti. El terreno mide 8 metros por 53 (9.24 varas por 61.20). Seña y á cuenta de precio 8 o|o. Comisión 2 o|o. Informes, San Martín 48.—V. S. LOBATO y Cía. jn6

BERNARDO DE IRIGOYEN (antes Buen Orden) 1572 y 1576 Sobre la Plaza y Estación Constitución. A un paso de Brasil y al lado de la sucursal del Banco Aleman Transatlántico. Una hermosa fracción de terreno, tal vez una de las últimas que pueden salir á la venta en esa privilegiada ubicación que puede considerarse como una de las más importantes de la ciudad por su mucho y continuado movimiento comercial. Las dimensiones del terreno en venta lo hacen irreemplazable; tanto los grandes depósitos, almacenes, así como las propiedades de renta que allí es siempre elevada y segura, tienen su sitio indicado. Base $ 100 la vara cuadrada pagadero el importe 1/3 al contado, 1/3 á un año y 1/3 á 2 años con 7 o|o. Título perfecto.

EL MIERCOLES 14 de Junio á las 4, en nuestro salón de ventas, San Martín 42 Mide 24.20 varas de frente por 60.84 de fondo, y 60.98 al otro; superficie 1.409.50 varas cuadradas. Está edificado entre edificios de 2 y 4 pisos, que abaratan la edificación. Seña 8 o|o Comisión 2 o|o. Informes, San Martín 48.—V. S. LOBATO y Cía. j4

EN LA PLATA — EN UNA de las mejores situaciones, á media cuadra de la estación del F. C. Sud, un lindo terreno sobre la calle 1, cuyo alfirmado de madera se está construyendo y que tiene tranvía eléctrico al frente, entre 44 y 45; á 20 metros de la avenida 44 y de esa esquina, donde se abre la importante diagonal 80 que, con doble línea de tranvías y con pavimento de asfalto, une ese barrio de gran movimiento comercial característico de los alrededores de una estación de F. C. con el centro de la ciudad Para construir la casa habitación todo lo recomienda; sus pequeñas dimensiones, y en consecuencia, poco costo, su proximidad á la estación y la ubicación que sin perjuicio del notable desarrollo comercial, es también de mucha vida social porque ahí está el paso obligado para el paseo del bosque, hipódromo, etc. Las construcciones modernas que van cubriendo ese sitio, son su más segura recomendación Base $ 15 v. c. Títulos perfectos.

EL MIERCOLES 14 de Junio á las 4 en nuestro salón de ventas, San Martín 42 Mide 11.55 varas por 35.80 de fondo en un costado y 32.31 en otro Superficie: 388.28 varas cuadradas. Seña 8 o|o Comisión 2 o|o Informes, San Martín 48.—V. S. LOBATO y Cía. jn6

EN EL CABALLITO — POL- voría entre Río IV, y Convención. Terreno de dimensiones bien proporcionadas, sobre esa importante calle ya adoquinada, al lado de la avenida Río IV y del tranvía, muy próximo al parque Chacabuco, y entre dos edificios que abaratan la construcción. Base, $ 16 v. c. incluso una hipoteca de $ 4.723 al 7 o|o hasta Diciembre 31 del corriente año, con la que podrá ó no cargar el comprador. Títulos perfectos

EL DOMINGO 11 de Junio á las 3.30. Mide 10 varas por 46 Superficie 460 v. c. Se adeuda el impuesto de adoquinado que importa, $ 14 por trimestre. Seña 8 o|o. Comisión 2 o|o Informes, San Martín 48.—V. S. LOBATO y Cía. jn6

JUDICIAL — 8 LOTES IN- cluso 2 esquinas. Cachimayo y Hualfín. A una cuadra al centro de Folvarín, á 2 al Sur de Rivadavia, á 1 de Provincias Unidas, á 2 al Norte de Río Cuarto y á 5 del Parque Chacabuco. Posición interesante y de enorme valorización, pues están encuadrados por las arterias más importantes que cruzan la parte central del Caballito Son 8 lotes de medidas pequeñas que permiten adquirirlos con pequeño desembolso á la par que constituir con poco capital. Bases que varían entre $ 10 y 12 los 75 decímetros cuadrados (vara cuadrada) Títulos perfectos Escrituras por ante la escribanía de los señores Wright y Gambos Orden del señor juez doctor Baltasar S. Beltrán, secretaría del señor Cirio, en el expediente caratulado Montaré don Enrique por el incapaz José María, solicitando autorización para vender

EL DOMINGO 11 de Junio, á las 3 Las esquinas miden 15.30 y 17.27 varas á Cachimayo por 19.38 y 19.78 á Hualfín Superficies: 296.50 y 350.60 v. c Cobre Cachimayo 2 lotes de 10 y 12 varas por 19.38 y 29.38 Superficies: 193.80 y 320.50 v. c Con frente á Hualfín 4 lotes de 10 varas por 18.36 á 34.41 Superficies: de 188.50 á 358.90 v. c Seña, 8 por ciento. Comisión, 2 por ciento Planos é informes, San Martín 48.—V. S. LOBATO y Cía. j4

CAMPOS

AL SUR de MERCEDES, SAN Luis, región Sur, partido Pueyrredón, departamento de General Pedernera. El Pocito, 7.198 hectáreas, 84 áreas, 76 centiáreas de campo parejo, con abundantes pastos naturales, á 4 1/2 leguas al Sur de la estación Bagual del F. C. O. y á la misma distancia más ó menos de Anchoreas, á donde llega la línea de los Toldos que se prolonga hasta la colonia Christophersen y San Rafael de Mendoza y que pasará á tres leguas del campo. Del pueblo La Verde y la colonia Fortuna, dista 4 y 5 leguas Tiene agua dulce á 4 metros y es apto para alfalfares. Un poco más de la mitad es campo con monte de caldenes ralos y el resto pampa tendida. Base pesos 30 la hectárea. El importe puede pagarse: 25 o|o al contado y el resto en hipoteca, por cuotas iguales, á 1, 2 y 3 años con 7 o|o de interés por trimestres anticipados. Títulos perfectos. Mensura judicial aprobada

EL JUEVES 8 de Junio á las 4 en nuestro salón de ventas, San Martín 42. Linda al N., con F. Badino; al O., con Víctor Castaños y A. de P. Aleu; al S., con Gatica y Gazari y al E., con La Verde, de Máximo Gómez y La Felicidad de Watteau y Hopfar. Está alambrado por los vecinos en los costados Este y parte del Oeste, tiene dos poblaciones de poca importancia y 3 pozos. Para visitarlo ir por Bagual, donde hay medios de transporte; el campo es conocido por de Feliciano de la Mota, bajo cuyo nombre se encuentra registrado en el plano de San Luis, edición de 1909. Seña 2 o|o. Comisión 2 o|o. Informes y planos en nuestra casa, San Martín 48.—V. S. LOBATO y Cía. m18

Juan Carlos NAON & Cía

Socios Juan Carlos Naón y Manuel J. Bustillo 427 San Martín 427

Judicial — CASA — Caballito 140 antes 168

Publio C. Massini & Cía.

CASAS

VENEZUELA 2652 — A UNA cuadra del bulevar Belgrano y 4 cuadras de la avenida Rivadavia, muy buen barrio, con adoquinado al frente, barrio de cloacas, aguas corrientes, etc., etc. Buena propiedad, con frente imitación piedra, preparada para altos, consta de sala, 4 habitaciones, baño, cocina y todas las dependencias. Edificio en buen estado de conservación; toda la carpintería buena, cielos rasos de yeso, pisos de mosaicos, etc., etc. Mide 8 varas por 22 (ad corpus). Base, $ 22.000; reconoce una hipoteca de $ 15.000 á un año de plazo con 8 o|o de interés.

EL DOMINGO 18 de Junio á las 4 p. m. en la misma propiedad venderemos esta casa que recomendamos la visten. Títulos perfectos. Seña 8 o|o. Comisión 2 o|o. Más informes y datos en nuestras oficinas, San Martín 81.—Publio C. Massini y Cía. jn4

*GALLO 1295 ESQUINA PA-*raguay 3096. Muy buen barrio, adoquinado y tranvía á la puerta, frente á la entrada principal del hospital de niños, á 2 cuadras de la avenida Córdoba y 2 de Santa Fe. Buena casa algo antigua, pero en buen estado. Mide 13 50 varas de frente á Gallo por 15.50 varas también de frente á Paraguay (ad corpus), su edificio consta de salón de negocio ocupado por farmacia, produciendo $ 300 mensuales, sin contrato, 5 habitaciones en altos y todas las dependencias necesarias. Base, pesos 30.000 á vender por cualquier precio.

EL DOMINGO 11 de Junio á las 4 p. m. en la misma propiedad venderemos esta buena casa que recomendamos su visita. Títulos perfectos. Seña 8 o|o. Comisión 2 o|o. Más datos ó informes en nuestras oficinas, San Martín 81.—Publio C. Massini y Cía. jn3

AVENIDA Corrientes 2872 al 80. Entre Pueyrredón y Nueva Granada, á pocas varas de la avenida Pueyrredón. Muy buen barrio de cloacas, con adoquinado pago al frente. Buen edificio, ocupado por la sucursal del Banco de Italia. Mide 8 varas por 70 (ad corpus), consta de sala, de negocio al frente, comedor, tres habitaciones, cocina, pieza de servicio, galpón de material y todas las dependencias. Base, pesos $ 70.000 incluyendo en esta suma, 30.000 pesos en hipoteca hasta Junio de 1912 al 8 o|o de interés, de esta hipoteca podrá hacerse cargo el comprador abonando el excedente al contado.

EL SABADO 17 de Junio á las 3 p. m. en nuestra casa, San Martín 81, venderemos esta propiedad brillantemente ubicada. Títulos perfectos. Seña 8 o|o. Comisión 3 o|o. Más informes en nuestras oficinas, San Martín 81.—Publio C. Massini y Cía. jn4

USPALLATA 1339, ENTRE Avenida Vélez Sársfield (continuación de Entre Ríos) y Antofagasta. Muy buen barrio con todas las comodidades á mano, adoquinados, tranvías, etc. A una cuadra de la Avenida Caseros, igual distancia del parque Rivadavia y 3 del arsenal de guerra. Buena propiedad, sólida, mide 11v54 por 32 (ad-corpus); su edificio consta de sala, 3 dormitorios, comedor, cocina y dependencias. Esta preparada para altos. Base, $ 18.000, á vender resueltamente.

EL DOMINGO 11 de Junio, á las 4 de la tarde, en la misma propiedad venderemos esta buena casa que recomendamos por su buena ubicación. Renta pesos 150 $ mensuales pudiendo dar mucho más. Títulos perfectos. Seña, 8 por ciento. Comisión, 2 por ciento. Informes y más datos en nuestras oficinas, San Martín 81.—Publio C. Massini y Compañía. j2

Las Barrancas de Vicente López

AVENIDAS CABILDO Y SAN MARTIN

Las dos adoquinadas y la primera con los rieles del tranvía al Tigre, ya colocados frente al terreno.

106 LOTES

Calle en medio con las 4 manzanas que vendimos totalmente en nuestro remate de fecha 7 de Mayo.

Son los terrenos más altos, lindos y los de más inmediato porvenir que pueden ofrecerse entre un macizo de edificación, conocidos por del Banco Francés del Río de la Plata.

Distan 6 cuadras de las estaciones Vicente López y Florida y 7 cuadras del bulevar de Circunvalación, límite de la capital federal y hasta donde llega el tranvía Lacroze.

Venta liberal, con opción - Sin base, á tanto la vara cuadrada

PAGADEROS EN 48 MENSUALIDADES; SIN INTERES

El Domingo 11 de Junio, á las 2 p. m.

EN LOS MISMOS TERRENOS

El día del remate pondremos un tren gratis del Retiro (vieja) á la 1.20 p. m. en punto.
Pasajes, planos y más datos en nuestras oficinas.

Publio C. Massini & Cía.

*LAS BARRANCAS DE VI-*cente López. Lo último y lo mejor, 103 lotes, los terrenos conocidos por del Banco Francés del Río de la Plata, con frente á las avenidas Cabildo (continuación de Santa Fe), (hoy Maipú) y San Martín, la primera adoquinada y con el tranvía eléctrico al Tigre ya en construcción y la segunda también ya toda adoquinada hasta la misma estación Vicente López. El terreno en venta se encuentra Avenida San Martín, en medio con las 4 manzanas que vendimos totalmente en remate el día 7 de Mayo p. pasado. El tranvía Lacroze está terminando la prolongación de sus líneas por Cabildo hasta el bulevar de Circunvalación, la que estará inaugurada para el día del remate. El terreno en venta es lo más alto y lindo de todo el paraje, desde allí se domina el río de la Plata y su porvenir está completamente asegurado por las cómodas vías de comunicación indicadas, además del ferrocarril cuya estación está distante sólo cinco cuadras; la venta se hará sin reserva de ningún género, á liquidar sin base alguna y á tanto la vara cuadrada y á pagarse su importe en 48 mensualidades sin interés; la posesión se dará inmediatamente sin más desembolso que dos mensualidades en el acto del remate y una más para retirar el título provisional; las escrituras definitivas se otorgarán ante el escribano señor Rodolfo Bernardo (Avenida de Mayo 605); los que paguen al contado gozarán de un descuento del 5 o|o sobre la parte á plazo. Las cuotas mensuales deberán abonarse en el Banco Francés.

El DOMINGO 11 de Junio á las 2 p. m., sobre los mismos terrenos, venderemos estos 103 lotes, cuya adquisición le es permitida hasta el más modesto empleado; tal es la fácil forma de venta en que lo ofrecemos. El día del remate saldrá de la estación Retiro un tren especial gratis á la 1.35 en punto, y habrá automóviles en las avenidas Cabildo y Circunvalación, punto terminal del tranvía Lacroze. Los títulos son perfectos. Comisión 2 o|o. Más datos, planos y boletos gratis, en nuestras oficinas, San Martín 81.—Publio C Massini y Cía. m24

JUDICIAL. — BERNARDO de Irigoyen (antes Buen Orden) 977|79 y 981|85, entre Estados Unidos y Europa (hoy Carlos Calvo), barrio de primer orden, muy comercial, con afirmado de madera y tranvía al frente, á una cuadra del bulevar Independencia y media cuadra de la plaza de la Concepción, 1 cuadra de la iglesia y mercado y por los fondos darán á la nueva avenida que correrá de N. á Sud.

DETALLE

BERNARDO DE IRIGOYEN 977 al 79.—Buena propiedad algo antigua, pero en buen estado, consta de salón de negocio al frente ocupado por cigarrería y agencia de lotería, 7 habitaciones, cocina y dependencias; está alquilada sin contrato. Mide 8m52 de frente por 33m90 de fondo, ó sean 9v83 por 39v13. — Tasación, pesos 200 el metro cuadrado. Base las 2|3 partes de la tasación, ó sean $ 133.33 el metro cuadrado, ó sean $ 100 la vara cuadrada.

BERNARDO DE IRIGOYEN 981|85, entre Estados Unidos y Europa (hoy Carlos Calvo). Edificio antiguo pero en buen estado de conservación Consta de sala de negocio, ocupada por casa de modas, alquilada con contrato hasta Enero de 1914; comedor, tres habitaciones y dependencias en el fondo un galpón que no entra en la venta. Mide 8m20 de frente por 34m10 de fondo ó sean 9v46 por 39v36. Tasación, pesos 200 moneda nacional el metro cuadrado. Base las dos terceras partes ó sean $ 133.33 m|n. el metro cuadrado, ó sean $ 100 la vara cuadrada. Estas ventas se efectúan por orden del señor juez doctor de la Torre, secretaría doctor Llambí, en los autos sucesorios de doña Carmen Gorgolas de Fernández

EL SABADO 17 de Junio, á las 3 de la tarde, en nuestra casa, San Martín 81, venderemos estas dos propiedades En el acto del remate exigiremos el 8 por ciento de seña y 2 por ciento de comisión. Más informes, San Martín 81.—Publio C. Massini y Cía. j3

*HOTEL PRIVE — AYACU-*cho 860 al 868, entre Córdoba y Paraguay. Ubicación de grandes residencias, á 2 cuadras de Callao, con todas las comodidades modernas. Mide 17 varas 90 por 21 94 y su espléndido edificio está distribuido en la siguiente forma: Piso bajo: independiente, lo constituye un amplio local para comercio, 3 dormitorios, baño, cocina, w. c., y sótano, gran vidriera al frente Primer piso alto: sala, antesala, salita, gran hall, escritorio, comedor, toilette, baño, pieza de servicio, ascensor principal y ascensor de servicio Segundo piso: 3 dormitorios, 2 baños, galerías, etc. Terraza, 3 piezas de servicio, baño, cocina, con ascensor, claraboyas, etc. Construcción: solidísima, lujosa y prolija, carpintería de roble, cedro y pino, parquet, mampara, herrajes finos, estucados, calefacción, instalaciones completas, etc., etc Puede visitarse en todo momento. Base, $ 160 000 incluyendo 80 000 pesos en cédulas argentinas que el comprador puede tomar á su cargo á estilo de plaza, abonando el excedente mitad al contado y mitad á un año de plazo con 7 o o de interés.

EL MIERCOLES 14 de Junio á las 3 p. m en nuestra casa, San Martín 81. Venderemos esta propiedad cuya ubicación y construcción hacen su mejor elogio. Títulos perfectos. Seña 8 o|o. Comisión 2 o|o. Más datos en nuestras oficinas.—Publio C. Massini y Cía. m31

AL NORTE — RIO BAMBA 1156 al 58, entre Santa Fe y Arenales, en el foco del barrio aristocrático, á una cuadra de la Avenida Callao, dos de la plaza Rodríguez Peña. Situación excepcional, que no necesita comentarios ni elogios de ninguna especie para probar lo brillante de su ubicación; está entre palacios Edificio antiguo, con frente al Este, de altos y bajos: la planta baja consta de salón de negocio ocupado por fonda y dependencias necesarias y la alta consta de sala, 8 habitaciones y dependencias Sus medidas merecerían otro elogio: 9 varas 70 de frente por 15 88 y 9.85 en el contrafrente (ad corpus), lo que significan las medidas más solicitadas para la construcción de un petit hotel. Base, pesos 83.000, á vender resueltamente.

EL MIERCOLES 14 de Junio, á las 3 de la tarde, en nuestra casa, San Martín 81, venderemos esta propiedad brillantemente ubicada. Títulos perfectos. Seña, 8 por ciento. Comisión, 2 por ciento. Informes y más datos en nuestras oficinas.—Publio C. Massini y Cía. j3

*ECUADOR 1149, ENTRE Pa-*raguay y Mansilla, muy buen barrio de palacetes, á una cuadra de la avenida Córdoba y 2 de Santa Fe. Edificio antiguo, pero en buen estado, compuesto de sala, 4 habitaciones y todas las dependencias. Medidas muy convenientes para la construcción de un hermoso petit hotel en un barrio proferido por familias; mide 7.75 varas de frente por 17 (ad corpus). Base $ 14.000, lo que no representa ni la mitad de su valor

EL DOMINGO 11 de Junio á las 4.30 p. m., en la misma propiedad venderemos esta casa que recomendamos su adquisición. Títulos perfectos. Seña 8 por ciento Comisión 2 o|o. Más informes en nuestra casa, San Martín 81.—Publio C. Massini y Cía. jn3

TERRENOS

*EN EL CABALLITO — LIN-*do terreno, calle Río IV entre Juan y Hortiguera, muy buen barrio, á 3 cuadras de la avenida Rivadavia con adoquinado y doble vía de eléctrico, 2 de Provincias Unidas con adoquinado y tranvía, 4 del gran parque Chacabuco Todo edificado de casas modernas de segura valorización Mide 10 varas por 58; está entre edificios. Venta sin base, á tanto la vara cuadrada, para vender á todo precio

EL DOMINGO 18 de Junio á las 3 p. m. sobre el mismo terreno venderemos este lote que recomendamos su adquisición dado lo brillantemente ubicado que se encuentra. Títulos perfectos. Seña 8 o o Comisión 2 o,o. Más informes y planos en nuestras oficinas, San Martín 81.—Publio C. Massini y Cía.

*EN COLEGIALES — PRE-*ciosa esquina, Avenida Crámer y Olleros, á una cuadra de la estación y Avenida Colegiales. Entre edificación; lo mejor que allí puede ofrecerse. Medidas ideales, muy apropósito para la construcción de un petit hotel 16 88 varas de frente á Crámer por 21 de fondo más ó menos Venta sin base, á tanto la vara cuadrada, pagadera tercera parte al contado, tercera á un año y tercera á dos años de plazo con pagarés hipotecarios y 7 por ciento de interés.

EL DOMINGO 11 de Junio, á las 3 de la tarde, en el mismo terreno, venderemos esta preciosa esquina que recomendamos su adquisición. Títulos perfectos. Seña, 8 por ciento. Comisión, 2 por ciento. Más datos y planos, en nuestras oficinas, San Martín 81.—Publio C. Massini y Cía. j2

AVENIDA LA PLATA, entre Norquín y Corrales 4 lotes, dos con frente á la avenida La Plata y dos con frente á la calle Fournier, ambos entre Norquín y Corrales Barrio de primer orden, todo edificado, muy próximos á la avenida Caseros y Parque Patricios. Medidas ideales, 10 varas de frente por 24 á 35 de fondo Venta con opción, sin base, á tanto la vara cuadrada, pagadera: 25 o|o al contado, 25 por ciento á un año, 25 o|o á dos años y 25 o o á tres años de plazo con 6 o|o de interés.

EL DOMINGO 18 de Junio á las 2 p. m sobre los mismos terrenos, venderemos estos 4 lotes que recomendamos por su buena ubicación Títulos perfectos Escrituras ante el escribano señor Horacio J Solari Seña 8 o o. Comisión 2 o o Más datos y planos en nuestras oficinas, San Martín 81 — Publio C Massini y Cía jn4

CAMPOS

EN LA PAMPA CENTRAL— Sección 2a., letra A, parte del lote 12. A 2 y 1 2 leguas de la estación Castex, 5 de la colonia Trenel de don Antonio Devoto, igual distancia de Monte Nievas, F C O. y 12 de Tuay 600 hectáreas de campo riquísimo para agricultura, entre importantes colonias y rodeado por F. F C C En su mayor parte está alambrado por 7 hilos. Venta en un solo lote, base $ 50 la hectárea, reconoce 15 000 cédulas argentinas que el comprador podrá tomar á su cargo en la forma y estilo de plaza abonando el excedente al contado.

EL MIERCOLES 14 de Junio á las 3 p. m. en nuestra casa San Martín 81, venderemos este campo perfectamente ubicado. Títulos perfectos Seña 8 o|o Comisión 2 o,o Más datos y planos en nuestras oficinas.—Publio C. Massini y Cía. m31

P. Volpi

A PLAZO — CASITA DE tres piezas de buenos materiales, de 4 2) por 4.35 metros, calle Rojas entre Virgilios y Dungenes (cerca del Parque Centenario). Edificada en terreno de 10 por 20 80 varas, toda cercada de pared, buena carpintería. Llave en mano Base, $ 5 500 in|cuotas 36 mensualidades de $ 41.76 c|una. División de condominio.

EL DOMINGO 11 de Junio, á las 4 30 de la tarde, sobre la misma Seña, 8 por ciento. Comisión, 2 por ciento —P Volpi. San Martín 172 j4

P. Barbero Partida y Cía.

TERRENO EN FLORES, calle Viel entre Sanabrer y avenida Vernet, con tranvías próximos y rodeado de compacta edificación Mide 10 por 62 varas Sin base y con orden de vender por cualquier precio Rematará

EL DOMINGO 11 de Junio á las 3 p m Facilidades en el pago Más datos, avenida de Mayo 560 U. T 4197. jn7

PRECIOSA CASITA, CAM! rones 3131 entre Helguera y Cuenca, á un paso de los tranvías 99 y 88. Compuesta de: dos habitaciones de material de primer orden, cocina y demás dependencias, patios de mosaico, jardín y buena agua Mide 12 por 21 varas. Base, $ 3.500 y el resto á 2 años y medio de plazo Rematará

EL DOMINGO 11 de Junio á las 4 p. m. Más datos, avenida de Mayo 560, U. T. 4197. jn7

*TERRENO ESQUINA, HEL-*guera y Camarones, á 2 cuadras del gran bulevar Nazca, rodeado de buena edificación, alambrado y con vereda con tranvías (99 y 88) á un paso. Mide 10 por 21 varas. Rematará

EL DOMINGO 11 de Junio á las 4 p. m. Facilidades en el pago y sin base. Más datos, Avenida de Mayo 560, U. T. 4197. jn2

5 CASAS EN FLORESTA

A una cuadra del adoquinado y tranvía por el bulevar Provincias Unidas y á 30 varas de la avenida Olivera.

Calles Tapalqué esq. Medina

NUEVAS EN PERFECTO ESTADO

Constan de 5 habitaciones y todas las dependencias y la esquina con salón de negocio.

BASES $ 10.000 y $ 12.000

Con 5.000 y 8.500 cédulas, respectivamente. Los excedentes mitad al contado y mitad á 1 6 3 años, á elección del comprador.

El Domingo 11 de Junio, á las 2.30 p. m.

EN LAS PROPIEDADES

Publio C. Massini & Cía.

*EN FLORESTA — A 20 VA-*ras del adoquinado y del tranvía por Provincias Unidas y una cuadra de la Avenida Olivera y 6 de Rivadavia. Barrio de primer orden, todo edificado de casas nuevas, de segura valorización Calle Tapalqué esquina Medina, 5 casas nuevas, en perfecto estado, entrando una esquina, compuesta ésta de salón de negocio, 3 piezas principales, baño, pieza de servicio y todas las dependencias. Las otras 4 casas constan de 5 piezas, baño, cocina y todas las dependencias. Edificadas con materiales buenos, con todos los detalles, cloacas internas, tanques asépticos etc. Hay tres casas grandes y dos chicas. Las grandes salen á la venta con la ínfima base de $ 12 000 y $ 10.000 las dos chicas. Reconoce cada una, una deuda que varían entre $ 5.000 y 3 500 en cédulas argentinas; el excedente mitad al contado y mitad á uno ó tres años á opción del comprador, amortizables por cuotas semestrales con 8 por ciento de interés.

EL DOMINGO 11 de Junio, á las 2.30 de la tarde, en las mismas propiedades, venderemos estas cinco casas que recomendamos las visiten para darse exacta cuenta de lo que ofrecemos. Títulos perfectos Escrituras ante el señor Lisandro Billinghurst. Escribano del Banco Hipotecario Nacional. Seña 8 por ciento. Comisión, 2 por ciento. Más informes y planos, en nuestras oficinas, San Martín 81. — Publio C. Massini y Cía. j3

PIETRANERA RISSO-PATRON & Cía

463—B. MITRE—463

CENTRAL, MONTEVIDEO 959 y 61, entre Charcas y Paraguay. Propiedad moderna, flamante y sin estrenar, compuesta de dos pisos y subsuelo. Especial para habitación y renta. Base, $ 75.000. Con cédulas

EL DOMINGO 18 de Junio, á las 3 de la tarde, sobre la misma propiedad. Después detalles Entretanto visítese.—PIETRANERA RISSO-PATRON y Cía. j3

CASA AL NORTE, BULNES 2180, entre Arenales y Beruti. A 100 metros de la Avenida Santa Fe. Rodeada de construcciones modernas. Barrio esencialmente de familias y donde la renta es permanente Adoquinado y vereda de piedra pagos. Base, $ 17 000. A plazos

EL DOMINGO 11 de Junio, á las 3 de la tarde, sobre la misma propiedad. Mide 10 por 35 varas Edificio en perfecto estado, compuesto de sala, 5 habitaciones y dependencias. Carpintería de cedro, cielos rasos de yeso, pisos de pino de tea, mármoles, mosaicos y arrinate, plantas de adorno y frutales Con pequeñas modificaciones de detalle se obtendrá una cómoda casa-habitación. Visítese. Título perfecto. Seña 8 por ciento Comisión, 2 por ciento Más datos, B Mitre 463.—PIETRANERA RISSO-PATRON y Cía. j4

CASA FLAMANTE, SOBRE el Parque Centenario A 100 metros de la Avenida Chubut con eléctricos y á 3 cuadras de los bulevares Corrientes y Canning Barrio de grandes adelantos, edificación moderna y donde la propiedad tiene grandes perspectivas de valorización Calle Ferrari (continuación de Lavalleja) núm 284 al lado de la Avenida Warnes Con adoquinado y vereda de piedra pagos Base, $ 17 000 A plazos

EL DOMINGO 11 de Junio, á las 2 de la tarde, sobre la misma propiedad Mide 10 por 28 varas Edificio moderno, construido en cal con tirantería de hierro y preparado para altos Sala, vestíbulo, 3 dormitorios, comedor, cuarto de baño, pieza en altos y dependencias Frente imitación piedra con balcones, celosías y barrotes de bronce Zaguán con zócalo de mármol cielos rasos de material decorados, carpintería y celosías de cedro, pisos de lujo, pinturas al fresco, mosaicos y detalles de lujo que se apreciarán visitando la propiedad en cualquier momento Está desocupada Título perfecto Seña, 8 por ciento. Comisión, 2 por ciento Más datos, B Mitre 463 —PIETRANERA RISSO-PATRON y Cía. j4

GAZCON 1191, AL LADO DE la Avenida Córdoba. Casa de poco precio en un barrio de gran movimiento comercial, y en plena transformación moderna, á pocos metros de las avenidas Rivera, Río de Janeiro y Córdoba Con adoquinado y tranvía eléctrico al frente. Base, $ 6 000, inclusive 2 839 cédulas K.

EL DOMINGO 11 de Junio, á las 3 30 de la tarde, sobre la misma propiedad Mide 10x14 varas Edificio de tres habitaciones, cocina y w. c. Especial por sus dimensiones para un petit hotel ó casa de renta. Visítese en cualquier momento Título perfecto Seña, 8 por ciento. Comisión, 2 por ciento Más datos, B. Mitre 463 —PIETRANERA RISSO-PATRON y Cía. j4

GOÑI & PARRAVICINI

EN MAR DEL PLATA — 4 magníficos lotes sobre las calles Falucho y Las Heras, manzana 205 á 150 varas del bulevar Marítimo y á 200 varas de la nueva estación de pasajeros del F C. S En la mejor ubicación del balneario, los lotes miden 330 á 353 v. c. Base $ 35 la v c. Pagaderos: tercera parte al contado y tercera á 6 y 12 meses de plazo con pagarés hipotecarios y 6 o|o de interés anual Escrituras por ante el señor M. Canata de Mar del Plata ó T. Bravo de Buenos Aires.

EL LUNES 12 de Junio á las 2 30 p. m. en nuestro salón de ventas, Florida 239. Seña 8 o o. Comisión 2 o|o —L. Goñi y R. Parravicini

EN MAR DEL PLATA — 13 notables lotes sobre las calles Entre Ríos, Alvarado y Avellaneda, manzana 2 de la chacra 272. A 4 cuadras de la nueva estación de pasajeros del F C S y á 8 de la plaza Colón, en paraje de gran porvenir y rodeado de edificación. Base, $ 6 la v. c. Pagaderos tercera parte al contado y tercera á 6 y 12 meses de plazo con pagarés hipotecarios y 6 o|o interés anual. Escrituras por ante el señor M Canata de Mar del Plata ó T Bravo de Buenos Aires

EL LUNES 12 de Junio á las 2 30 p m en nuestro salón de ventas, Florida 239. Seña 8 o o. Comisión 2 o|o Pidan planos á nuestro escritorio, Florida 239 —L. Goñi y R. Parravicini. jn6

EN MAR DEL PLATA — 2 500 v. c., manzana B, de la chacra 94, en un solo lote, con frente á las calles Córdoba y Sin Nombre Mide 50 por 50. Lindando con los terrenos de Lafitte, Gritti, Pepé, Rodríguez Larreta, Polledo Hnos, Taglione Hnos., y otros. La situación más pintoresca para construir una casa quinta ó para especular subdividiendo en pequeños lotes Base, $ 3 50 la v. c. A plazos Pagaderos: 1 3 parte al contado en el acto de escriturar y 1 3 á 6 y 12 meses de plazo con pagarés hipotecarios, interés 6 o|o anual pagadero por semestres vencidos

EL VIERNES 16 de Junio á las 2 30 p. m en nuestro salón de ventas, Florida 239 Títulos perfectos Escrituras por ante el escribano señor Eugenio Portal, Reconquista 195 Seña 8 o|o. Comisión 2 o|o —L. Goñi y R. Parravicini jn7

EN MAR DEL PLATA — 54 015 v c de la chacra 139, en un solo lote, fracción designada con el número 8 de un plano especial de subdivisión, con frente al bulevar Colón y camino de la estación del F C S En una situación interesante y de gran porvenir. Terrenos altos y con poblaciones de material, montes, parte alfalfado, malacate, etc, todo alambrado; es el mejor negocio para los especuladores Base, 20 centavos la v. c A plazos Pagaderos: 1 2 al contado en el acto de escriturar y el resto á 6, 12 y 18 meses de plazo con pagarés hipotecarios, sin interés

EL VIERNES 16 de Junio á las 2 30 p. m en nuestro salón de ventas, Florida 239 Títulos perfectos. Escrituras por ante el escribano señor Eugenio Portal, Reconquista 195 Seña 8 o o Comisión 2 o,o —L. Goñi y R. Parravicini jn7

EN MAR DEL PLATA — 10 000 v. c en un solo lote, chacra 141 manzana 112, de un plano especial, hoy manzana 29 de, plano general de Mar del Plata, terreno muy alto y en una situación inmejorable. Base, 15 centavos la v. c. A plazos. Pagaderos: 1 2 al contado en el acto de escriturar y 1 2 á 6 meses de plazo con pagarés hipotecarios, sin interés.

EL VIERNES 16 de Junio á las 2 30 p. m en nuestro salón de ventas, Florida 239. Títulos perfectos Escrituras por ante el escribano señor Eugenio Portal, Reconquista 195 Seña 8 o o Comisión 2 o o—L. Goñi y R. Parravicini. jn7

*EN MIRAMAR — LOS LO-*tes 1 y 2 de la manzana B, de la quinta 30, distante media cuadra de la nueva estación del F C S Los lotes miden 20 varas de frente cada uno por 50 varas de fondo, formando esquina á las calles sin nombre, espléndida oportunidad para adquirir un lote de terreno muy fácilmente bien situado por estar cerca de la nueva estación Base, $ 2 la v. c. Pagaderos: 1 2 al contado en el acto de escriturar y 1 2 á 6 meses de plazo con pagarés hipotecario y 6 o|o de interés anual

EL VIERNES 16 de Junio á las 2 30 p. m. en nuestro salón de ventas, Florida 239. Títulos perfectos. Escrituras por ante el escribano, señor Eugenio Portal, Reconquista 195 Seña 8 o|o Comisión 2 o|o. Los compradores que deseen pagar al contado el importe íntegro de su compra se les hará un descuento del 5 o o sobre la parte que corresponde pagar á plazos.—L. Goñi y R. Parravicini. jn7

Estanislao Vargas

EN SAAVEDRA — CALLE Núñez entre Vidal y Moldes, lote ideal, 16 por 50 varas, calle adoquinada, rodeado de preciosos chalets y cuyo valor aumenta día á día, á un paso de Cabildo. Sin base, á tanto la vara, aceptando una hipoteca a tres años al 8 o|o por 5.876 20.

EL DOMINGO 11 de Junio á las 3.30 p. m. en el mismo terreno. Título de primer orden á disposición en mi escritorio, Corrientes 517 jn4

GUERRICO & WILLIAMS

Guerrico & Williams

CASAS

*COMO JUDICIAL — A PLA-*zos. Libertad 1162 y 1164 entre Santa Fe y Arenales, edificio de altos y bajos formando dos casas de renta en soberbia situación La casa alta consta de vestíbulo, sala, antesala, escritorio, comedor, 7 dormitorios, cuarto de baño, 2 piezas de servicio, baño id, cocina, cuarto madera, patio, galerías, instalación eléctrica, etc., y la baja de vestíbulo, sala, antesala, escritorio, comedor, 6 dormitorios cuarto baño, cuarto roperos, cocina, despensa, 2 piezas servicio, baño id, 4 patios, gas, luz eléctrica, etc., en terreno de 8v72 de frente por 70v44 de fondo ó sea 614 10 v c. Venta como judicial por división de condominio entre herederos mayores Base, $ 110 000, tercera parte al contado tercera al 31 de Diciembre próximo y tercera al 30 de Junio de 1912, con 6 o|o de interés anual por semestres anticipados y pagarés hipotecarios Escrituras ante el escribano del Banco Hipotecario Nacional, señor Héctor Castañeda. Títulos perfectos.

EL MIERCOLES 14 de Junio á las 3 p. m. en nuestra casa B Mitre 530, donde pueden solicitar mayores informes y tarjeta para visitar las propiedades de 2 á 4 p m Seña 8 o o. Comisión 2 o|o —Guerrico y Williams.

JUDICIAL — A PLAZOS — Las propiedades de la testamentaria Seala A una cuadra del bulevar Entre Ríos Casas de gran renta, en espléndida situación.

HUMBERTO I números 1953, 1955, 1957 y 1959 entre Pozos y Sarandí — Gran edificio de renta en perfecto estado compuesto de dos casas bajas y dos altas, teniendo cada una la siguiente distribución: vestíbulo, escritorio, sala, antesala, comedor, 4 dormitorios, baño, pieza de servicio, cocina, etc. El terreno tiene 10 32 metros (18v84) de frente por 34 72 metros (40v10) de fondo, con un contrafrente de 17 48 metros (20v13) y superficie de 585 90 metros cuadrados (781 20 v. c.). Ad corpus Base $ 60 000

HUMBERTO I números 1947 y 1949, lindando con la anterior Buena casa de familia y galpón al fondo con entrada independiente para carros El edificio consta de vestíbulo, sala comedor, dos dormitorios, baño, cocina, etc y al fondo el galpón y 4 piezas, todo en terreno de 9 40 metros (10v85) de frente por 34 72 metros (40v10) de fondo y contrafrente de 10 20 metros (11v78) ó sea una superficie de 340.25 metros cuadrados (453.67 v. c.). Ad corpus Base, $ 12.333.33.

CONDICIONES DE LA VENTA — El pago se efectuará: 8 por ciento en el acto del remate en concepto de seña, 33 por ciento al firmarse las escrituras ante el escribano señor Lorenzo Mira y el saldo de 59 por ciento en dos pagarés hipotecarios iguales con interés adelantado á razón de 6 por ciento anual y vencimientos á 9 y 18 meses. El comprador de la propiedad Humberto I 1947 y 1949, deberá prestar servidumbre de cloacas á las propiedades Humberto I 1953 al 1959 por término de 6 meses, cuyos propietarios deberán levantar dicha servidumbre en ese plazo.

EL MIERCOLES 21 de Junio, á las 3 de la tarde, en nuestra casa, B. Mitre 530, donde pueden solicitarse prospectos detallados. Orden del señor juez de primera instancia doctor N González del Solar secretaría del doctor Alberto C. Oderigo en los autos sucesorios de don Vicente Scala Comisión, 2 por ciento á cargo de los compradores — Guerrico y Williams. m21

*COMO JUDICIAL — A PLA-*zos. Viamonte 1167 al 1169, entre Cerrito y Libertad, frente á la plazoleta del teatro Colón y á pocas varas de la plaza Lavalle y Tribunales. Notable terreno de 10v60 de frente por 57v74 de fondo, ó sea 612 v. c., que contiene un edificio con negocio al frente y 5 departamentos interiores, que aunque antiguo seguirá produciendo una regular renta, mientras se decide la construcción que corresponde á ese barrio en ese terreno. Venta como judicial, por división de condominio entre herederos mayores Base, $ 110.000, tercera parte al contado, tercera el 31 de Diciembre próximo y tercera al 30 de Junio de 1912, con 6 o|o de interés anual por semestres anticipados y pagarés hipotecarios. Escrituras ante el escribano del Banco Hipotecario Nacional, señor Héctor Castañeda. Títulos perfectos

EL MIERCOLES 14 de Junio á las 3 p. m. en nuestra casa B Mitre 530, donde pueden solicitar prospectos Seña 8 o|o Comisión 2 o|o — Guerrico y Williams j1n.

*ARENALES 3636 y 38 EN-*tre Alvarez y Araoz. Dos petit hoteles en el preferido y codiciado barrio del Norte, á una cuadra de la avenida Santa Fe y á un paso de los jardines Zoológico, Botánico y paseos de Palermo Miden 8 08 varas de frente al Norte por 12 70 varas de fondo y consta cada uno de subsuelo, planta baja y primer piso, con sala, comedor, tres dormitorios, baño con agua caliente y fría, cocina con económica, servicio y w c Pisos pino tea, escaleras y carpintería cedro, cielos rasos yeso, etc. Listos para habitarlos por estar desocupados y en perfecto estado. Base, 20 000 cada uno Con 7 000 cédulas argentinas á estilo de plaza y el saldo mitad al contado y mitad á un año de plazo con 7 o o de interés anual y garantía hipotecaria

EL DOMINGO 18 de Junio á las 3 p. m. En la misma propiedad. Seña 8 por ciento. Comisión 2 o o. Más datos á nuestra casa, Sarmiento 462.—Williams y Giménez. jn8

COMO JUDICIAL

EL TERRENO IDEAL-AL LADO DE FLORIDA

VIAMONTE 636

10 por 30 varas

BASE $ 65.000-A PLAZOS

EL MIERCOLES 14 DE JUNIO, A LAS 3

EN NUESTRA CASA Bmé. MITRE 530

GUERRICO & WILLIAMS

*COMO JUDICIAL — A PLA-*zos, Viamonte 636, á pocas varas de Florida Edificio antiguo en terreno de 10 varas de frente por 36v02 de fondo, el más apparente para la edificación de un hotelito, en el barrio aristocrático por excelencia. Venta como judicial por división de condominio entre herederos mayores. Base, $ 65 000, tercera parte al contado, tercera al 31 de Diciembre próximo y tercera al 30 de Junio de 1912, con 6 o|o de interés anual por semestres anticipados y pagarés hipotecarios. Escrituras ante el escribano del Banco Hipotecario Nacional, señor Héctor Castañeda. Títulos perfectos.

EL MIERCOLES 14 de Junio á las 3 p. m. en nuestra casa B Mitre 530, donde pueden solicitar prospectos Seña 8 o|o Comisión 2 o|o—Guerrico y Williams. 1jn

TERRENOS

JUDICIAL — A PLAZOS — En Banfield, á dos cuadras de la estación, casa-quinta "La Emma", y 5 lotes de terreno con adoquinado, tranvía y alumbrado eléctrico al frente; Avenida Gazcón esquina La Plata Magnífico edificio compuesto de sala, escritorio, comedor, 3 dormitorios, baño completo, galería cubierta, un dormitorio en altos, dos piezas servicio, cocina con lor servicio desponsa, carbonera, todos materiales de los más ricos, espléndido jardín con variedad de plantas é infinidad de árboles frutales selectos, aguas corrientes, gas y no faltando ningún detalle de confort; en terreno de 38 32 metros (44v26) de frente al bulevar Gazcón por 55 19 metros (64v07) de frente á la calle La Plata, ó sea una superficie de 2 126 38 metros cuadrados (2 835 10 v c) Base, pesos 9 50 cada 75 decímetros cuadrados ó sea la vara cuadrada.

5 ESPLENDIDOS LOTES con frente á la avenida Gazcón y calle La Plata, lindando con "La Emma" con amplios frentes y superficies entre 551 metros cuadrados (740 v c) y 784 metros cuadrados (1 046 v c.) En uno de los lotes entran la cochera, caballeriza, galpón y pozo semisurgente con molino. Base $ 3 50 cada 75 decímetros cuadrados, ó sea la vara cuadrada.

FORMA DE PAGO: 8 por ciento en el acto del remate, 33 por ciento al firmarse las escrituras y el saldo en dos pagarés hipotecarios iguales con interés adelantado de 6 por ciento y vencimientos á 9 y 18 meses Escrituras por el señor Enrique H del Valle

EL MIERCOLES 21 de Junio, á las 3 de la tarde, en nuestra casa, B Mitre 530, donde pueden solicitar planos con fotografía Orden del señor juez doctor N González del Solar secretaría del doctor Alberto C Oderigo en la testamentaría de don Vicente Scala Comisión, 2 por ciento Guerrico y Williams m31

*FLORIDA ENTRE CORDO-*ba y Paraguay 4 8 años de plazo, por cada uno de la municipalidad de la ciudad 1 lote 3 de los terrenos del remate de esa manzana, lo que fué número Florida 14 42 varas de frente por 47 de fondo ó sea 671 71 varas cuadradas Base, $ 8 la vara cuadrada 20 o|o al contado y el resto en 18 bonos municipales acuñados de 6 en 6 más 8 con 7 1 2 o|o de interés anual, vencido el primero el 1o de Agosto de 1911

EL JUEVES 22 de Junio á las 3 p m en nuestra casa B Mitre 530, donde pueden solicitarse planos Las escrituras deberán firmarse ante el escribano municipal dentro del plazo improrrogable de un mes contado desde la fecha del remate. Los lotes linderos números 6 y 4, se rematarán los días 20 y 21 por los señores Williams y Giménez y

Corvera & Peralta Martínez

C. & P. M.

318—SAN MARTIN—326

CASAS

CASA MATHEU 910, *ENTRE* Estados Unidos y Carlos Calvo y á 1 y 2 cuadras, respectivamente de los bulevares Independencia y San Juan. Está, pues, en el centro mismo de ese barrio importante y ofrece las mejores seguridades para renta alta y firme. Base, $ 11.000. Ad corpus.

EL DOMINGO 11 de Junio, á las 2 de la tarde, en la misma propiedad. Mide 9 por 17 varas, teniendo en un costado un pequeño martillo á favor. Consta de zaguán con mosaicos y cancel, 5 habitaciones con cielos rasos de yeso, pisos de pino de tea, y muros empapelados en las piezas principales, cocina, w. c., patio con mosaicos, etc. Título perfecto.—Corvera y Peralta Martínez. jn8

CASA PRINGLES 1045, *ENTRE* Guardia Vieja y Rocamora. A una cuadra del bulevar Río de Janeiro y á dos de Corrientes. Es moderna y reune las mejores condiciones para alta renta. Tiene adoquinado pago al frente. Base pesos 20.000, mitad al contado y mitad á 1, 2 ó 3 años, con 7 por ciento de interés anual.

EL DOMINGO 11 de Junio, á las 4, en la misma propiedad. Mide 9 61 varas por 43.09 varas. Tiene frente de piedra artificial con balcones y celosías zaguán con mosaicos y cancel, 5 habitaciones en el primer cuerpo del edificio, además pieza de baño y cocina, otro edificio al fondo de altos y bajos, constituido por 2 departamentos independientes con 3 habitaciones, baño y cocina, cada uno, y un gallinerito, gas, etc. Título perfecto.—Corvera y Peralta Martínez. j1

VIAMONTE 2342 — *ENTRE* Combú y Ascuénaga. Es una casa que, aunque antigua, da renta, pero antetodo es un terreno de medidas superiores, donde corresponde levantar un edificio moderno para habitación ó renta que tendrá todo el prestigio del barrio central en cuyo centro se halla Base, $ 27.000. Ad corpus.

EL DOMINGO 18 de Junio á las 3, en la misma propiedad. Mide 10 varas por 42. Consta de zaguán con mosaicos y cancel, 7 habitaciones con cielos rasos de yeso y pisos de pino de tea, pieza de baño, despensa, 2 patios con mosaicos, etc. Título perfecto.—Corvera y Peralta Martínez. jn8

EN LA PATERNAL, F. C. P. 9 lindos terrenos á 2 1|2 cuadras de esta estación y á una de la calle Tres Lles (Bella Vista) con adoquinado y tranvías. 6 lotes dan frente á Maturín entre Médanos y San Blas y los 3 restantes en San Blas entre Añasco y Maturín, lindando por los fondos con los primeros. Tienen medidas apropiadas para la edificación que allí corresponde y está dentro de un barrio moderno que adelanta notablemente. Sin base. Cuarta parte al contado y el resto á 6, 12 y 18 meses de plazo con 6 por ciento de interés anual.

EL DOMINGO 11 de Junio, á las 3 de la tarde, en los mismos terrenos. Los lotes tienen 8v70 á 10v2 de frente por fondos que varían entre 30v70 y 69v10. Títulos perfectos. Escrituras por la oficina de don Juan Enrico. Planos é informes, en nuestra casa, 318 San Martín 326.—Corvera y Peralta Martínez. j3

CAMPOS

EN CORDOBA — LOS CAM- pos de Santa Julia, sobre la estación Viamonte 3.060 hectáreas de tierras especiales para agricultura y alfalfares, con agua dulce riquísima de 3 á 4 metros la primera napa y de 15 á 20 metros la semisurgente. Venta en 65 lotes de 25, 50 y 80 hectáreas, con opción que permitirá reunir varios lotes para formar fracciones mayores Se trata de un antiguo y conocido establecimiento, bien reputado en la región, con sus poblaciones, la principal de cemento armado, con 3 piezas, despensa, cocina, baño con aguas corrientes, galería, etc., otra casa de 5 piezas para peones, corral con bebidas, molino y pozo semisurgente, tanque de 200.000 litros, pequeño alfalfar, etc. y otras de menos valor con potreritos alfalfados, lo que se comprende en diversos lotes La base es de $ 140 la hectárea El negocio es fácil, sólo se abonará 20 o|o al contado, al escriturar y el resto puede pagarse en 4 años de plazo por cuotas anuales de 20 o|o cada una, con 7 por ciento de interés al año y garantía hipotecaria. La producción misma puede llegar á pagar el campo

EL MIERCOLES 28 de Junio á las 3 en nuestra casa 318 San Martín 326. El campo tiene mensura judicial aprobada y los lotes están todos amojonados y dan frente á calles que se han dejado para la división Linderos al NE, José Guerrero, al NO, Justo Viera, José P. Ruiz y Alfredo Lagarde; al SE, José Fernández Campón y al SO, Agustín Pegasano Para visitarlo se va por la estación General Viamonte de la que dista próximamente 15 cuadras Títulos perfectos Escribano, Severo F. Cabanillas. Pídanse planos, en Viamonte, en el Hotel de Chiesa; en Santa Julia al encargado del establecimiento, don Edmundo Bonfiver y por correo á nuestra casa, 318 San Martín 326.—Corvera y Peralta Martínez. j3

F. González Elizalde

San Martín 92; U. Telef. 1592, Avenida.

EN

MENDOZA

SOBRE LA ESTACION

SANTA ROSA

DEL F. C. P.

10.000 HECTAREAS

de riquísimo campo especial para viñedos. Base, $ 10 la hectárea, á largos plazos. El Lunes 26 de Junio, á las 3 p. m., en mi escritorio, San Martín 9?.

Léase aviso respectivo:

EN MENDOZA — SOBRE LA estación Santa Rosa del F. C. al Pacífico, 10.000 hectáreas de rico campo en un lote Base $ 10 la hectárea en las siguientes condiciones de pago: $ 37.450 el 30 de Noviembre de este año y el saldo hasta llegar al precio de compra se abonará, tercera parte al contado, tercera parte á 12 meses y tercera á 18 meses é interés de 7 o|o con pagaré hipotecario, allí precisamente es la región de los campos, aptos para cualquier destino que se piense hacer de él, como ser especialmente para la plantación de viñas, alfalfa agricultura ó ganadería, etc., contando el mismo con montes de algarrobo, quebrachos y otras clases de maderas, siendo por consiguiente de aplicaciones diversas, es en una palabra uno de los pocos negocios que ofrecen seguridades para ganar dinero, ya sea para su explotación ó fraccionamiento dista solo 10 kilómetros de la importante estación Santa Rosa, al Norte cabeza del departamento, es conocido allí por el Pozo de Balde de Piedra y figura en el plano á nombre de Joaquín Guevara, teniendo el agua á 4 metros de profundidad, como puede comprobarse por el Pozo existente allí mismo. — Tiene el canal de Riego que se encuentra á la puerta del campo, factores que aseguran de él un negocio de mucho porvenir á cualquier precio y en cualquier momento lo que lo demostrará la bondad del negocio que se ofrece visitándolo, lo que puede hacerse por la misma estación. Los hombres de capital deben estudiar detenidamente el negocio, pues su adquisición representaría una excelente compra bajo cualquier punto de vista, linda con M. Alonso Criado, Guevara Hnos., T. Fuentes, M. Zuárez y E. González Se rematará

EL LUNES 26 de Junio á las 3 p. m. en mi escritorio San Martín 92 Títulos perfectos Seña 8 o|o y 2 o|o de comisión Pídanse mayores informes á San Martín 92.—F. González Elizalde. v10

SOBRE LA AVENIDA SAN ta Fe. En Martínez. 5.266 v. c. que forman la esquina de Santa Fe y Guemes, en un lote Mide 62 varas á la avenida, 80.48 sobre Güemes y 64 sobre otra calle, está directa á la estación. Para un chalet ó para dividir en pequeños lotes, no puede ofrecerse nada mejor.

EL LUNES 26 de Junio á las 3 p. m. informes, San Martín 92.—F. González Elizalde. v10

Valentín Santa María

Casa central: Victoria 985, de 2 á 6, U. T. 327 (Libertad). Sucursales: en Flores, calle Curapaligüe 202 de 9 á 12 m. U. T. 428; al Norte: calle Loyola 349, de 8 á 12 m., U. T. 1620 (Mitre); al Sur: calle Independencia 3237, de 8 á 12 m., U. T. 528 (Mitre)) en San Martín (F. C. C. A.), calle Buenos Aires 56, U. T. 18 y en Morón (F. C. O.), calle 25 de Mayo 604, U. Telef. 4. v11

EN FLORES, CASA CON grandes facilidades de pago calle Lillado 749 entre Merlo y Lobos, compuesta de 10 por 30.55, tres piezas, cocina, galería, patio de mosaico, etc., 2 cuadras al Sur de la avenida Directorio y 2 al Oeste de la calle Varela (las Flores al lado)

EL DOMINGO 11 de Junio á las 4 Base, $ 4.000 Seña 10 o|o Comisión 2 por ciento.—Valentín Santa María.

EN LUIS MARIA SAAVE- dra, terreno en el punto más alto del Norte de la capital, calle Tronador entre Núñez y Manuela Pedraza, con puesto de 10 por 50 á 4 cuadras al Este de la estación Saavedra y 7 de la de Coghlan, 3 al S. de la avenida del Tejar y una al N de la vía Reconoce una hipoteca de 1.500 pesos que se amortiza en 15 mensualidades de $ 100 sin interés

EL DOMINGO 11 de Junio á las 4 p. m Base, $ 5 Seña 10 o|o. Comisión 2 o|o. Valentín Santa María. jn6

EN VILLA DEL PARQUE — Terreno 2 lotes á plazos, el 1o. ubicado sobre la avenida Nazca por donde pasará en breve el tranvía eléctrico, entre Balcarce y Marcos Sastre compuesto de 10 por 29.39 y el otro calle Bargoria entre Terrada y Avenida Nazca, compuesto de 10 por 52, tres cuadras al SE. de la estación y 4 del tranvía número 86

EL DOMINGO 11 de Junio á las 2.30 p. m Base, $ 5 la vara Seña 10 o|o. Comisión 2 o|o.—Valentín Santa María. jn6

EN VILLA ORTUZAR — Casa á plazos, calle Segundo Arismendi 14 entre Torrent y Gamarra, compuesta de 10 por 24.10, dos pisos, galería, patio de tosca con, etc. Reconoce una hipoteca de $ 1.890 que se amortiza en 50 mensualidades de $ 37.80, sin interes una cuadra al S de las avenidas Triunvirato y Bella Vista, una también del tranvía Lacroze y 4 al Sur del tranvía 96 que pasa por la avenida Alvarez Thomas y 3 al N de las avenidas Triunvirato y Bella Vista, una con tranvías en todas direcciones

EL DOMINGO 11 de Junio á las 3 p. m Base, $ 3.000 Seña 10 o|o Comisión 2 o|o.—Valentín Santa María. jn7

EN VILLA ORTUZAR — Terreno á plazos calle Balbastro entre Lugones y Vera compuesto de 10 por 31 Reconoce una hipoteca de $ 2.116.80 que se amortiza en 50 mensualidades de 42.33 pesos, una cuadra al S de la avenida Alvarez Thomas y 3 al N de las avenidas Triunvirato y Bella Vista, una con tranvías en todas direcciones

EL DOMINGO 11 de Junio á las 3 p. m. Base, $ 8 la vara Seña 10 o|o Comisión 2 o|o.—Valentín Santa María. jn7

EN SANTIAGO DEL ESTE- ro A plazos 2.655 hectáreas en el departamento 9 de Figueroa, con frente al río Salado, campo conocido por Los Porongos y Puesto de Guarraca, á 10 leguas de línea recta hacia el NE. de la estación Pozo Hondo, F. C. C. N. Es una zona muy fértil, de especiales condiciones para alfalfa y agricultura, con aguas muy próximas. En sus inmediaciones, entre la línea del Central Norte y el Salado, se han efectuado estudios y existen concesiones de nuevas líneas férreas que deben contribuir en su momento á abrir nuevas fuentes productoras en esta vasta y rica región Es un negocio de porvenir por su valorización y es fácil abordarlo, pues se vende con base de 10 $ la hectárea, con cualquier oferta

EL MARTES 20 de Junio á las 4 en nuestra casa, 318 San Martín 326 Títulos á voluntad del N. Reducido Lizarraga y Leal, el Salado al S., Pirmán Rojas y Cía., el Hotel Tiene mensura aprobada Pídanse planos —Corvera y Peralta Martínez. j4

Manuel T. Durán

FLORESTA

159 LOTES

v18

SOBRE UNA LOMA Y CIN- co cuadras al Norte de Rivadavia á cuatro de la estación Villa Luro y una del tranvía vecinal Flores eléctrico por Rivadavia se inaugurará en el corriente mes y el suburbano, cuyos trabajos están bien activos se dejarán al Poblado en pocos meses en la plaza Mayo Los terrenos en venta dan frente á las calles Vázquez, Moreno, San Blas, San Antonio y Camarones

EL DOMINGO 18 de Junio á la 1.30 p. m. sobre los mismos terrenos con condiciones de venta Base, $ 10 por metro el lote en 80 mensualidades sin interés Unico desembolso: dos mensualidades en el acto del remate y el 2 o|o de comisión y otras 2 dentro de 8 días escrituras definitivas con garantía hipotecaria una vez pagadas 20 mensualidades por ante el escribano Manuel Pasel, B. Mitre 459 Tren especial gratis de la estación Once á la 1 p. m Además del tren especial, los tranvías números 1 y 2 del Anglo Argentino llevan á los interesados en la esquina de Rivadavia y Lacarra, donde habrá el día del remate automóviles que los conducirá al terreno en venta Planos é informes, Rivadavia 549.—M. T. Durán. jn7

D. R. Demarchi y Cía.

EN FLORES Y FLORESTA EL DOMINGO 11 de Junio rematare-mos 2 lindas casas Dolores 984 y 986 compuestas de 6 piezas cada una y 4 cuadras de Rivadavia construidas en el mismo estilo y del mismo valor, el pago 25 varas una y detalles Lo. 108 581 Base $ 8.500 — 3/4 contado 2/3 en tres años 2/3 plazos sobre las mismas á las 2 p. m. v9

Urda MERLO 3752, *LINDA* casa, 3 piezas, 700 varas galería, hall, salón y jardín á, frente Base $ 3.350 pesos á plazos, remataremos sobre la misma

EL DOMINGO 11 de Junio á las 2.30 p. m. v9

Urda MERLO 3515, *CASA RE-* ción construida 4 piezas 300 varas, galería, mosaicos, yesos, etc. Base pesos 5.500, á plazos, sobre la misma

EL DOMINGO 11 de Junio á las 3 p. m. v9

LAGUNA 1123, *CASA CON* jardín, 3 piezas 10 por 36 y dependencias, á plazos Base, $ 4.000, reconoce hipoteca de $ 3.200, remataremos sobre la misma

EL DOMINGO 11 de Junio á las 3.30 p. m. v9

LAGUNA 1311, *CASITA* nueva, 2 piezas y cocina, 10 por 24 Con facilidades de pago Base, $ 4.500, remataremos

EL DOMINGO 11 de Junio sobre la misma á las 4.1|2 p. m. v9

PIDA PLANOS Y DETA- lles por correo ó personal Seña 8 o|o y Comisión 2 o|o.—D. R. Demarchi y Cía., Victoria 724. v8

Arturo Etchegaray

EN BAHIA BLANCA, QUIN- ta en Grünbein—A tres cuadras de la estación, formada por las fracciones C y D de la quinta núm 28, compuesta de 100 metros de frente por 200 de fondo, alambrada en todo su perímetro y con alambrados tejidos en su interior, buenas poblaciones, molino con tanque australiano, gallinero, árboles frutales y 4500 sarmientos (para viña), con riego en todas sus plantaciones

EL MIERCOLES 21 de Junio, á las 3 p. m. en mi casa Cangallo 472, procederé á la venta de las fracciones arriba detalladas, en un solo lote Sin base, al mejor postor y de acuerdo con las siguientes condiciones de pago: 10 o|o al firmar el boleto, 30 o|o al escriturar, 20 o|o á un año, 20 o|o á dos años y 20 o|o á tres años de plazo con el 7 o|o de interés; plazo vencido y pagaré hipotecario. Títulos perfectos Comisión 2 o|o Para revisarla, dirigirse á la sucursal de los señores Zimmermann, Noé y Cía., calle Alsina 35, en Bahía Blanca. Por planos y más detalles á mi casa, Cangallo 472, Buenos Aires.—Arturo Etchegaray. m28

EN BUENA ESPERANZA— "La Ernestina", antes "La Sibela", estación Frisia (F. C. P.) á 15 kilómetros de Buena Esperanza. Establecimiento formado con 13 potreros con una superficie de 1133 hectáreas, con 800 hectáreas alfalfadas de las cuales 400 hectáreas son de alfalfa vieja muy buena y 400 hectáreas de alfalfa nueva ya arraigada Existen también potreros de campo natural muy bueno, algunas isletas de chañar casi en su totalidad alfalfables, tiene 5 molinos con 4 tanques australianos y bebederos correspondientes. Dos poblaciones cómodas y dos galpones para animales, agua riquísima á 3 y 4 metros, su situación á 30 cuadras de la estación Frisia (F. C. al P.), á 15 kilómetros de Buena Esperanza, lindando por el Norte con el F. C. al P. y en plena zona de la alfalfa, hacen de este negocio una verdadera primicia, entran en la venta varias parvas de pasto Base de venta real y positiva 150 $ hectárea. Grandes condiciones de pago

EL MIERCOLES 21 de Junio, á las 3 de la tarde, en mi casa, Cangallo 472, Buenos Aires, venderé el establecimiento arriba expresado pisada la base real y positiva de 150 $ la hectárea, en las siguientes condiciones de pago: 10 o|o al firmar el boleto, 30 o|o al escriturar; el comprador además se hará cargo de una hipoteca de 50.000 $ al 7 1|2 o|o anual que reconoce el campo y el resto en dos pagarés hipotecarios á uno y dos años de plazo con 6 por ciento de interés anual plazo vencido Títulos perfectos Para revisar el campo, bajar en la estación Frisia, F. C. al P. y en el campo "Los Oscuros", se le facilitará coche, etc. para hacerlo Comisión, 2 por ciento. Por planos y más detalles á mi casa, calle Cangallo 472, Buenos Aires.—Arturo Etchegaray. m28

EN VILLARINO, ESTACION Médanos (F. C. S.)—1.900 hectáreas de campo en el partido de Villarino, provincia de Buenos Aires, á 8 leguas y media al S de la estación Establecimiento "Cinco de Mayo", formado por las fracciones 5, 6, 12 y parte de la 11 del lote 78 ángulo NE alfalfado en parte, dividido en potreros con alambrados de primer orden, poblaciones, corrales molino con tanque australiano, jagüeles, etc. Estos campos situados en la zona más rica del Sur de la provincia, cuya tierra es especial para todo cultivo y sobre todo para alfalfa, con agua dulce á 3 y 4 metros, tiene un porvenir inmediato por la calidad de sus tierras y sus aguas y por el ramal en construcción de Médanos á Patagones del F. C. P. del que va á quedar una legua y media, poniéndolo en condiciones de transportar casi sin costo sus productos El puerto de Bahía Blanca y frigoríficos de Sansinena de los cuales dista actualmente 17 leguas.

EL MIERCOLES 21 de Junio, á las 3 de la tarde, en mi casa, Cangallo 472, procederé á la venta del campo arriba detallado, en un solo lote. Sin base, al mejor postor y con arreglo á las siguientes condiciones de pago: 10 o|o al firmar el boleto, 30 o|o al escriturar, 20 o|o á un año, 20 o|o á dos años y 20 por ciento á tres años de plazo con el 7 por ciento de interés, plazo vencido y pagaré hipotecario Los títulos son perfectos. Por planos y para revisar el campo, dirigirse á la sucursal de los señores Zimmermann, Noé y Cía., calle Alsina núm. 35, en Bahía Blanca, donde se les facilitarán todos los medios para hacerlo. Comisión, 2 por ciento. Por planos y más detalles á mi casa, calle Cangallo 472, Buenos Aires —Arturo Etchegaray. m28

EN BAHIA BLANCA — 8 magníficos lotes de tierra sobre el bulevar Circunvalación y frente á la estación Bahía Blanca del F. C. S, estación de por medio con el tranvía eléctrico y á seis cuadras de la plaza Rivadavia, todos con frente al bulevar y fondo sobre el arroyo Napostá: parte de la quinta 200 en el barrio industrial, rodeado de fábricas, barracas y depósitos Base real y definitiva pesos 7 vara cuadrada.

EL MIERCOLES 21 de Junio, á las 3 p. m en mi casa calle Cangallo 472 en Buenos Aires, procederé á la venta de los terrenos arriba expresados cuyas superficies varían entre 780 y 2.000 varas cuadradas en las siguientes condiciones de pago: 10 o|o al firmar el boleto, 30 o|o al escriturar, 20 o|o á un año 20 o|o á dos años y 20 o|o á tres años sin interés y con pagaré hipotecario Comisión 2 o|o al comprador Títulos perfectos Escrituras dentro de los veinte días de la compra ante el escribano señor Juan Miguel Gutiérrez, calle San Martín 172, Buenos Aires Posesión inmediata de la tierra una vez escriturada. Por planos y más detalles á mi casa calle Cangallo 472 en Buenos Aires ó al señor Tomás Ferradás Amoedo, calle Mitre 272 en Bahía Blanca.—Arturo Etchegaray jn1

CHACRAS EN MEDANOS — F. C. S. 400 hectáreas en lotes de 25 á 50 hectáreas cada chacra, en la zona especial para alfalfa, donde nadie vende, por la riqueza de su tierra, especialísima para toda clase de cultivo Colonia Villarino, fracción A y mitad de la B, sobre el camino real de Médanos á Patagones á sólo una hora del puerto de Bahía Blanca, región libre de langosta y otras plagas, agua dulce á tres y cuatro metros Grandes facilidades de pago Venta libera Sin base y al mejor postor

EL DOMINGO 25 de Junio á las 2 p. m en el pueblo de Médanos bar Jockey Club, donde estará mi bandera, venderé 11 lotes de chacras cuyas superficies varían entre 25 y 50 hectáreas cada una, con opción y al mejor postor con arreglo á las siguientes condiciones de pago: 10 o|o al escriturar, 20 o|o á un año, 20 o|o á dos años y 20 o|o á tres años con pagaré hipotecario con 7 o|o de interés anual plazo vencido Posesión inmediata de la tierra. Títulos perfectos 60 días para escriturar ante el escribano que se designará el día del remate Comisión 2 o|o el comprador Por planos y para revisar las chacras, dirigirse á la sucursal de los señores Zimmermann, Noé y Cía., calle Alsina 35, en Bahía Blanca Planos y más detalle á mi casa, calle Cangallo 472 —Buenos Aires —Arturo Etchegaray jn1

Escala Casares y Cía.

AVENIDA WARNES 871 *ES* plendida casita compuesta de 3 piezas y demás comodidades, calle adoquinada á pocas cuadras de Triunvirato Tranvías en todas direcciones. Superficie 10 varas de frente por 35 de fondo Se rematará

EL DOMINGO 11 de Junio á las 3 p. m en la misma Base $ 5.500 pesos al contado Títulos perfectos Seña 8 o|o Comisión 2 o|o —Escala Casares y Cía., Victoria 825 jn5

Capurro y González

A 2 cuadras de RIVADAVIA

20 varas por 58

NOTABLE TERRENO EN 2 lotes, calle Mármol 245, entre Belgrano y Quinto, á dos cuadras de Rivadavia, tranvías eléctricos números 3 y 4, en la esquina, un barrio de buenos edificios. Tiene adoquinado, vereda y cerco de material al frente, por su ubicación y dimensiones, es el terreno apropiado para grandes casas de renta, garage, etc. Mide 20 varas de frente por 58 de fondo Venta en dos lotes de 10 por 58 varas Fácil operación al todo Base mitad de su valor $ 25 la vara, 6 plazos

EL DOMINGO 11 de Junio, á las 3. en el mismo terreno. Títulos perfectos Seña, 8 por ciento. Comisión, 2 por ciento Informes y planos en nuestra casa, San Martín 60.—Capurro y González. j4

Francisco Rayneli é Hijos

550 - VICTORIA - 550

La residencia de invierno

DEL SEÑOR CARLOS RODRIGUEZ LARRETA

EN EL PARAGUAY

frente al lago San Bernardino. Chalet de 1.800 metros cuadrados, de dos pisos, con 6 piezas y amueblado.

Remates atendidos por el Sr. Rogelio P. Rayneli

DOS LINDOS LOTES de TE- rreno sobre la calle Maza entre Rondeau y Chiclana. Lotes números 5 y 6. Miden 10m07 de frente al Oeste cada uno por 30 metros de fondo el primero y 31 metros de fondo el segundo. Dimensiones especiales para construcciones de renta. En un barrio de gran movimiento comercial, á pocas varas de la avenida Chiclana con los tranvías 79 y 23, á dos de Caseros con los tranvías 6 y 47, y á una cuadra de Boedo, también con tranvías. Como se ve, en un barrio central y con tranvías en todas direcciones, son los únicos que quedan sin edificar por ahí. Los remataremos sin base y á liquidar. Seña, 8 por ciento. Comisión, 2 por ciento.

EL DOMINGO 11 de Junio, á las 2.30. —Francisco Rayneli é hijos, Victoria 550. j4

CUATRO CASAS FLAMAN- tes, construídas á todo costo, con materiales escogidos. Calle Loria 3309, 11, 17 y Rondeau 3302 al 3306 Dos de altos para familia y dos bajas para negocio y familia. La esquina de los altos tiene 7 habitaciones, baño, cocinero, cocina, w. c., gran vestíbulo, gas, cañerías para agua de molino, persianas, puertas de cedro, escalera de mármol, mosaicos, etc. y la otra, 5 piezas y comodidades idénticas á la anterior. La esquina de los bajos tiene gran salón con sótano con puertas metálicas, 3 habitaciones más, puertas y celosías de cedro, mosaicos, etc. y la otra de los bajos también gran salón, 3 piezas más, etc. Es excusado decir que es lo más moderno Lo verdaderamente sólido, donde el hierro para la tiranterías, las columnas de mampostería, armonizan con el mármol de las escaleras, el mosaico de los patios, constituyendo estas casas una ocasión donde puede colocarse el dinero con seguridad y ventajas: pues, que alquilándolas obtendrán grande y segura renta, por cuanto hay muchos que las solicitan, sin tener que gastar en arreglos y composturas por ser de construcción eterna. Distan una cuadra ó menos de la Avenida Caseros y Parque de los Patricios. Tienen $ 37.500 en hipoteca al Banco El Hogar Argentino, incluída en la base de $ 60.000 m|n. Seña, 8 por ciento. Comisión, 2 por ciento.

EL DOMINGO 11 de Junio, á las 3.—Francisco Rayneli é hijos, Victoria 550.

CASA CALLE BOEDO 2073 entre Chiclana y Caseros, mide 10 varas de frente por 46 de fondo más ó menos. Consta de tres habitaciones, baño y demás dependencias, con cielos rasos de yeso, puertas de cedro, patio de mosaicos, pozo semisurgente con bomba, etc. Situación excepcional. Sobre una gran avenida y entre dos de no menor importancia. Con los tranvías 6, 47, 23 y 19. Comprar en avenida y sobre todo en la ubicación que ofrecemos es colocar el dinero al más alto y seguro interés. Tiene además 6.000 cédulas argentinas con las que el comprador deberá cargar incluídas en la base de 10.000 pesos. Seña 8 o|o. Comisión 2 o|o.

EL DOMINGO 11 á las 3.30.—Francisco Rayneli é hijos, Victoria 550. jn8

PEREZ 650, *ENTRE MEJICO* y Agrelo y entre Colombres y Castro Barros Hermosa propiedad de 10 varas de frente por 35 varas de fondo más ó menos. Su edificio construído con esmero y con materiales escogidos, se compone de amplia sala con balcones y frente moderno, tres dormitorios, comedor, dos piezas chicas para servicio, con cielos rasos de yeso, puertas y celosías de cedro, patios de mosaico, puerta cancel, cuarto de baño, cloacas, aguas corrientes, etc. En fin, es un edificio que además de estar construído con solidez y elegancia, está hecho consultando todas las necesidades que hacen agradable y saludable la habitación de una casa Ubicada en un barrio central con toda clase de comodidades, y en el centro de las avenidas Boedo, Independencia, Belgrano, etc., con los tranvías 19, 42, 21 y 26. La remataremos con la base de $ 17.000 m|n. Seña, 8 por ciento. Comisión, 2 por ciento.

EL DOMINGO 11 de Junio, á las 4.—Francisco Rayneli é hijos, Victoria 550.

CASITA ESQUINA, CALLE Laguna y Junta. Mira al Sur y al Este. Su edificio se compone de dos piezas grandes, una chica y las demás comodidades. Barrio que progresa notablemente. A una cuadra de la Avenida Campana y próxima á Provincias Unidas y al tranvía. Base, $ 2.500 Seña, 8 por ciento. Comisión, 2 por ciento.

EL DOMINGO 11 de Junio, á las 3.—Francisco Rayneli é hijos, Victoria 550.

Cuviello, Rinaldi y Briozzo

B. Mitre 343

Av TRIUNVIRATO Y BE- lla Vista. Espléndida esquina Llerena y Torrent, á 1|2 cuadra de Bella Vista, adoquinada y á una de Triunvirato con doble línea de tranvías, donde la edificación aumenta día á día. Superficie total 433.25 v. c. libre de ochava.

EL DOMINGO 11 de Junio á las 3.30 p. m. sobre la misma, sin base, á tanto la v. c. Condiciones de pago: 1|4 parte al contado y el resto en 3 cuotas iguales á 6, 12 y 18 meses de plazo con pagarés hipotecarios con el 7 o|o de interés anual. Datos y planos, B. Mitre 343.—Cuviello, Rinaldi y Briozzo. j7

En VILLARS—En los DIAS 10 y 11 de Junio, remataremos hasta su completa liquidación el saldo de los 450 lotes y 130 cuartos de manzana, frente á la estación y talleres del ferrocarril Trocha Angosta, vendidos en los días sábado y domingo próximo pasado en su casi totalidad. La estación Villars á poco más de una hora de la capital es una de la más importante de toda la línea por sus talleres y grandes empalmes á Rosario, Navarro, 9 de Julio, General Villegas y Salliqueló Bases: 1 peso por mes los lotes y 10 centavos la vara cuadrada los cuartos de manzana, liquidación resuelta á venderse á cualquier precio que exceda de la base. Condiciones: 2 mensualidades en el acto del remate y el 2 o|o de nuestra comisión, más 3 mensualidades al recibir los títulos provisionales: 20 o|o descuento á los que paguen al contado. Las escrituras se otorgarán por ante el escribano don Juan Dastugue, B. Mitre 746, donde se encuentran depositadas. El remate se efectuará

EL SABADO 10 Junio á las 8 p. m., continuando el domingo 11 á las 3 y 8 p. m en el salón de la calle Corrientes 2326 Soliciten planos y datos en nuestro escritorio, B. Mitre 343 —Cuviello Rinaldi y Briozzo. jn7

J. Capurro y Cía.

JUDICIAL—6348 *M. C. Sobre* el duck Sur, en un sólo lote y sin base. Por orden de los señores Angel Blanco y Carlos M. Villanueva, síndicos liquidadores del concurso formado á don Jesús Pazos, que tramita por el juzgado de comercio del doctor Martín y Berrera, y secretaría del señor González Gowland, venderemos sin base y al mejor postor una fracción de terreno situado en el partido de Barracas al Sur (Avellaneda) próximos al dock Sur de la capital, y compuesto de los lotes 4, 5 y 7 de la manzana 156 del plano especial El lote 4 se compone de 43 mts 33 cts de frente por 48 m 50 cts de fondo, el lote 6 de 33 mts por 65, y el lote 7 de 48 mts 50 cts por 43 mts 33 centímetros de fondo

EL JUEVES 8 de Junio, á las 4 p. m en nuestro escritorio Reconquista 213, remataremos sin base y en un sólo lote la fracción mencionada El comprador entregará el 8 o|o en seña y pagará el 2 por ciento de comisión. Mayores informes á los tribunales ó á nuestro escritorio. Reconquista 213

Di Matteo y Niotti

AVENIDA CARABOBO, AL lado de esta esquina, casa 10 por 40 varas entrada para carro, 2 lindas piezas, próximo tranvía por Carabobo, hasta avenida Alberdi, cerca Directorio y Curapaligüe, aprovechen esta pichincha Venta forzosa con la base de $ 3.500

EL DOMINGO 11 á las 3.30, Avelino Díaz 2125 Seña y comisión 10 o|o. Datos, Garay 3023 jn4

Ernesto J. Cueli

En FLORESTA — TERRENO bien situado, bulevar Escalada entre Arreciles (con tranvía) y San Pedro, barrio de valorización continua y rodeado de edificación, 10 por 47

EL DOMINGO 11 de Junio á las 3.30 p. m Sin base, orden terminante de vender Títulos perfectos. Comisión 2 por ciento. Seña 8 o|o. Informes, Chile 1277 jn4

Remates atendidos por el Sr. Rogelio P. Rayneli

LA RESIDENCIA DE IN- vierno del señor Carlos Rodríguez Larreta, en el Paraguay, lindando calle por medio con el hotel del lago San Bernardino, y con la plaza. Se compone de 6 habitaciones en dos plantas, cuarto de baño, etc. Perfectamente amueblado, con camas de bronce de la casa Thompson, etc. Superficie 1.800 metros cuadrados, con vistas al lago. Se vende. Tratar.—Francisco Rayneli é hijos, Victoria 550. v11

UNA ISLA EN EL DELTA del Paraná, compuesta de 270 hs. 96 ás y 21 cs. Lote núm 1, de la sección 2a. de islas, dando frente á los ríos Paraná Guazú y arroyo Ceibo, conocida por la "Quinta San Joaquín", situada en el departamento de Gualeguaychú, distrito Ceibo de Ibicuy, de la provincia de Entre Ríos. La tierra se presta tanto para la agricultura, pues tiene actualmente más de 50 mil árboles entre mimbre, blanco, amarillo y negro, sauces, álamos, membrillos, duraznos, peras, manzanas, viña, etc. como también para la ganadería, por ser sus pastos abundantes é inmejorables Dista dos horas del puerto Palmira, de la banda oriental del Uruguay Para verla pueden tomar el vapor "Olivera" que sale los martes y viernes del canal de San Fernando, á las 8 de la mañana, que puede parar en la misma isla, cuyo capitán conoce al dueño de la misma, señor J. Barreiro, quien hará visitarla. Se puede dar mitad á un año de plazo con 6 o|o de interés en pagaré hipotecario Llamamos, pues, la atención sobre este negocio por ser importante, dada la situación de esta isla y lo fácil que es su explotación, ya sea para la ganadería como para los frutos y maderas. Base, $ 59 la hectárea. Seña 8 o|o. Comisión 2 o|o.

EL LUNES 12 de Junio á las 3 p. m., en estas oficinas —Francisco Rayneli é hijos Victoria 550 m24

LA QUINTA "LA ETELVI- na en Ramos Mejía, F. C. O. con frente á Rivadavia y á 100 metros del andén de la estación. Mide 25 metros de frente á Rivadavia (adoquinada) por 104 mts de fondo, teniendo 25 mts. de frente á la calle del fondo. El edificio en perfectas condiciones en forma de chalet y separado de la calle, por un jardín de estilo inglés, se compone de: ala izquierda con 4 dormitorios, y departamentos de servicio con una pieza baja y tres altas; centro, con vestíbulo cerrado, comedor y patio con corredores; y ala derecha, con sala, dormitorio, baño, w. c., cocina y pieza del gas Tiene además molino, pozo semisurgente, gran cantidad de árboles frutales, gran gallinero y w. c., para servicio, etc. Son 3.371 varas cuadradas más ó menos Base de venta $ 28.000 Mitad al contado y mitad á 1 ó 2 años con 7 o|o de interés. El adoquinado de Rivadavia es por cuenta del comprador Llave en mano, y lista para ser habitada Venta decidida; á liquidar, y sin comentarios. La recomiendan especial y decisivamente, su ubicación; frente á Rivadavia y los 100 metros que la separan del andén; su extensión, (tiene 2 frentes); su construcción, distribución, etc. En la zona del subterráneo La venta de esta quinta constituye uno de los negocios más interesantes de la temporada Visítenla. Seña 8 o|o. Comisión 2 o|o

EL DOMINGO 25 de Junio á las 2.30 Francisco Rayneli é hijos, Victoria 550 jn6

LOS MEJORES CAMPOS DE la provincia de Jujuy, son las 2650 hectáreas que ofrecemos en venta garantizando que todo cuanto afirmamos es un pálido reflejo de lo que verdaderamente es él Los Alisos, que así se llama la estancia que vendemos está situada al Sur de Jujuy, y á dos leguas, por un camino carretero que existe se traslada en carruaje en una hora y media á lo más Es conocida y figura en el plano catastral con el nombre de Pedro J. Alvarez Prado, está á poca distancia de los pueblos Perico de San Antonio y Perico del Carmen, F. C. C. N. Actualmente tiene más de cien mil plantas de viña de 1, 2 y 3 años, en terreno de riego permanente, siendo apta la tierra para toda clase de cultivos y con pastos de lo mejor para la ganadería Está entre dos ríos de riquísima agua, siendo todo el campo regable Hay una acequia desde el río de los Alisos y otra empezada cerca del río de la Cabaña que está á una legua de la estancia estando pagos ya los derechos de pasajes Los pueblos Perico de San Antonio y Perico del Carmen están, á una legua el primero, y tres el otro Son poblaciones muy importantes Hay una casa de material de 10 piezas zaguán, corredor alrededor del edificio y un galpón, otras dos piezas de material sin techo, y algunos ranchos para depósitos ó cualquier destino Como se vé, este campo donde la langosta jamás se ha conocido, ni las tempestades atmosféricas han ocurrido jamás, es excepcional por su clima pues es una altiplanicie; por sus pastos para toda

BACIGALUPPI & RUA

Casa central: Avenida de Mayo 672 y 682. Sucursales: Flores, Rivadavia 6640; Belgrano, Cabildo 2045; Almagro, Rawson 401; Villa Devoto, Gonorazeb esq. Morán; en Mar del Plata, San Martín 269 y Rambla del Bristol; en Rosario de Santa Fe, Córdoba 820; y en Necochea, 25 de Mayo 55 al 59.

HOY

A LAS 3.30

En nuestro salón de ventas

EN MAR DEL PLATA—En las chacras 19 y 20. Saldo de los 400 lotes. Base $ 1 v. c. en 10 meses.

EN LA RIOJA—Campo de 7.860 hectáreas. Base $ 3 la hectárea. A plazos.

ENTRE MAR DEL PLATA y MIRAMAR — Chacra de 33 hectáreas. Base $ 100 en 80 meses.

EN MIRAMAR—Casa situada en la manzana D, sección 3a. Base $ 15.000. A plazos.

EN MIRAMAR—Lote 3, manzana D, sección 4a. Sin base. A plazos.

EN MIRAMAR—Lote 5, manzana NN., sección 1a. Base $ 3 vara cuadrada. A plazos.

EN MIRAMAR—Lote 4, manzana H, sección 3a. Base $ 2.50 v. c. A plazos.

Detalles en los avisos respectivos.

Bacigaluppi y Rúa.

CASAS

EN MIRAMAR — UNA CA- sa hecha con materiales de primer orden, situada en la manzana D de la sección 3a. (lotes 6 y 7) que mide 40 por 50 varas y con entrada sobre la importante avenida Pueyrredón. Base, $ 15.000, 1/3 al contado y 1/3 á 6 y 12 meses de plazo con 6 o/o de interés, firmando pagaré hipotecario. El edificio elegante y bien construido en cal, se compone de 2 amplios salones frente á la avenida Pueyrredón con 5 ventanas, 5 habitaciones, 2 cocinas, 2 w. c., 2 pozos semisurgente, pisos de tea, cielos rasos de madera, carpintería de cedro, cercos de pared, entrada para cochera, jardín al frente y en sus alrededores, etc. Resumiendo esta es la propiedad mejor construída y ubicada del floreciente balneario Miramar. Actualmente la casa está alquilada en $ 100 y que puede producir sin mayores esfuerzos, $ 150. Respecto á la ubicación es superfluo hacer comentarios, pues está muy próximos de la plaza principal, avenida Mar del Plata, rambla, etc., etc. Mayores datos, avenida de Mayo 672 al 82 ó sucursal Mar del Plata, San Martín 269.—Bacigaluppi y Rúa. R. 2.589 B.

EL JUEVES 8 de Junio á las 3.30 en nuestro salón de ventas. m28

3 CASAS EN BARRACAS AL Norte, á largos plazos. Sarmiento 972, entre Isabel la Católica y España. Mide 10 por 31 varas. Base $ 12.000. Sólido edificio en cal. Consta de 4 amplios dormitorios, habitación para servicio, baño, cocina, w. c., carbonera, galería, un pequeño patio techado en el fondo, pisos de pino, cielos rasos yeso, carpintería de cedro, mosaicos, gas, aguas corrientes, cloacas, adoquinado al frente, tranvías á todas direcciones y cuanta comodidad pueda desearse en ese hermoso barrio. A sólo 140 metros de la Avenida Montes de Oca y rodeada de importantes arterias.

EL DOMINGO 11 de Junio, á las 3.

ESPAÑA 1721, entre Iriarte y Santa Rosalía. Mide 10 por 19.19 varas. Construcción en cal de altos y bajos, en el fondo distribuída en forma que permite la ampliación para renta. Base, 9.000 $. Consta de 3 dormitorios, baño y w. c., en el piso bajo y 2 dormitorios, cocina y terraza en altos, tranvía de hierro, cielos rasos de yeso, patios de baldosa, parapetos de material, adoquinado, vereda, aguas corrientes, cloacas, etc. Paraje inmejorable, con vías de comunicación á todos rumbos.

EL DOMINGO 11 de Junio, á las 3.30.

IRIARTE 81, entre Azara y Bulevar Patricios. Mide 10 por 23.53. Base, 9.000 pesos. El edificio hecho en cal, sin economías, consta de jardín al frente, 2 dormitorios, comedor que cuadra el patio, baño, cocina, w. c., 2 piezas bajas y 2 altas en el fondo, buena carpintería, patios baldosa, adoquinado, aguas corrientes, cloacas y cuanta comodidad pueda apetecerse. La posición excusa elogios: las avenidas Patricios, Montes de Oca y otras y las numerosas líneas de tranvías que la rodean bastan para recomendarla suficientemente.

EL DGO. 11 de Junio, á las 4.

Estas propiedades salen á la venta por cuenta y orden del señor Pedro Pagatti, quien ha vendido expresamente en Europa para efectuar esta liquidación. Condiciones de la venta: 1/3 parte al contado, 1/3 parte á un año y 1/3 parte á dos años con interés de 6 por ciento, pagadero por semestres adelantados. Escrituras por ante el señor Manuel La Casa (P. Roverano). Más datos á nuestra casa central, Avenida de Mayo 672 y 682.—Bacigaluppi y Rúa. Ltes. 2560/66. j4

EN VILLA DEVOTO — DOS lindas casas en un barrio moderno y de gran porvenir. Calle Franco 3330 y 3334, entre Campana y Llavallol. Mide cada una 10 por 48.50 varas. Base, pesos 4.000 que adeuda cada casa á la sociedad La Positiva y lo que se amortiza en cuotas semestrales de $ 200. Edificios de 2 amplias habitaciones, baño, cocina y w. c.; pisos de tea, cielos rasos de yeso, espaciosa galería, mosaicos, vereda, revoques por dentro y fuera, etc. Están próximas á las avenidas San Martín y América y á la parada de los tranvías de Lacroze. Más datos, Av. de Mayo 672/82 ó suc. V. Devoto.—Bacigaluppi y Rúa.—R. 2892.

EL DGO. 11 de Junio, á las 3 1/2. j4

BONITA PROPIEDAD AL Norte de Flores, calle Virgenes 2251, entre Caracas y Gavilán. Base, 5.000 $. A plazos. Edificio en cal, construído sobre terreno de 10 por 40 varas en elegante estilo chalet, con verja y jardín al frente, dos dormitorios, cocina, w. c., pisos de tea, cielos rasos de yeso, mosaicos, galería de material, gas, pozo á bomba, etc. Se halla en un barrio de excelentes construcciones modernas. A 1 cuadra de la Avenida Boyacá, á 2 de Gaona con eléctricos y Sud América adoquinada. Más datos, Avenida de Mayo 672/82 ó Rivadavia 6640.—Bacigaluppi y Rúa.—R. 2599.

EL DOMINGO 11 de Junio, á las 4 1/2. j4

A PLAZOS. — MODERNA propiedad, calle Conde 1211, entre Artigas y Lorete. Mide 10x28 varas. Base, $ 6.000. Mitad al contado y mitad en hipoteca al 9 por ciento de interés. Buen edificio compuesto de escritorio, 2 habitaciones, baño, cocina y w. c., galería, pisos de tea, pozo á bomba, balaustrada y jardín al frente, cercos de pared, etc. Situada en un paraje alto y próximo á las Avenidas Corrientes, Avilés y Alvarez Thomas. No ha sido habitada. Visitese. Más datos, Av. de Mayo 672/82 ó Cabildo 2077. Bacigaluppi y Rúa.—R. 2591.

EL DGO. 11 de Junio, á las 4. j4

COMO JUDICIAL — UNA casa y el lote lindero al N. de Flores, calle Argerich 1582, entre Descalzo y San Julián. Tiene 8.24 por 41.58 vs. cada uno los terrenos. Base, 2.000 $ la casa y 8 $ v. c. el lote. El edificio se compone de un dormitorio, 2 piezas, cocina y w. c.; jardín, Arboles frutales, etc. Están á 1 cuadra de la Avda. Nazca, con eléctrico en breve, y entre una buena edificación. Más datos, Avenida de Mayo 672/82 ó Rivadavia 6640.—Bacigaluppi y Rúa.—R. 2596.

EL DOMINGO 11 de Junio, á las 4.

CASA Y TERRENOS LINDE- ros.—En Villa Devoto, sobre las Avenidas San Martín y América. Linda propiedad moderna, calle Basurco 3350, entre Campana y Llavallol. Mide 20 por 49.13 varas. Base definitiva, $ 9.000 que adeuda á la sociedad La Positiva y lo que se amortiza en cuotas semestrales de $ 440. Sólido edificio en cal, recientemente terminado. Consta de sala, escritorio, 3 habitaciones, baño, cocina y w. c.; amplia galería, verja y jardín al frente, pisos de tea, cielos rasos de yeso, celosías, mosaicos, pozo á bomba, etc. Varrio recomendable por sus buenas construcciones. Visítese. Los terrenos miden 10 por 49.13 varas cada uno. Sin base. Tienen árboles y pozo á bomba. Más datos, Av. de Mayo 672/82, ó sucursal Villa Devoto. —Bacigaluppi y Rúa. R. 2603.

EL DGO. 11 de Junio, á las 3.30. j4

TERRENOS

EN MIRAMAR — UNA ES- quina de 20 por 50 varas, señalado en el plano oficial con el número 5 de la manzana NN., sección 1a. Base $ 3 la v. c., 1/2 al contado y el resto á 6 meses de plazo con el interés del 6 por ciento anual, firmando pagaré hipotecario. Terreno alto en uno de los puntos más comerciales de Miramar y donde existe más edificación. Tenemos á 100 metros la importante avenida Pueyrredón y á 5 cuadras la intendencia, iglesia, hoteles y plazas. Seña 8 o/o. Comisión 2 o/o. Más datos, Avenida de Mayo 672 al 82 ó sucursal Mar del Plata, San Martín 269.—Bacigaluppi y Rúa. R. 2.571 B.

EL JUEVES 8 de Junio á las 3.30 en nuestro salón de ventas. m28

LA GRAN FRACCION DE Belgrano, 60 lotes comprendidos por las calles Juramento, Mendoza, Estomba, Tronador, Plaza y Holmberg. Venta en 40 meses sin interés, y sin base. Forman uno de los pocos blocks de tierra que se reservaban en tan soberbia ubicación. Pueden visitarse por los tranvías número 96 que los cruzan en dirección á Villa Urquiza y plaza Mayo, por los de la Avenida Triunvirato de la empresa Lacroze ó por las estaciones Belgrano y Coghlan, del F. C. R. distantes 6 cuadras. Después otros detalles.—Bacigaluppi y Rúa. R. 2.572.

EL DOMINGO 25 de Junio, á las 2.30.

SOBRE LA AVENIDA RIO Cuarto con doble línea de eléctrico y adoquinándose, á 50 varas, precioso lote frente á Hortiguera entre Río IV y Don Cristóbal. Mide 10 varas al O. por 38.21 y 39.40 en otro costado. Base, pesos 18 la v. c. que se pagan en mensualidades. Sin interés. Ubicación inmejorable, que excluye todo elogio dentro de las Avenidas Prías, Unidas y Polvorín y á 2 cuadras al Sur de Rivadavia. Es el sitio más preferido del Caballito, donde la propiedad acentúa á diario su valor debido á los progresos que se realizan. Más datos, Av. de Mayo 672/82 ó Rivadavia 6640.—Bacigaluppi y Rúa.—R. 2593.

EL DOMINGO 11 de Junio, á las 3. j4

Sobre el bulevar Patagones

En MAR del PLATA

En breve á adoquinarse y con tranvía. 400 lotes, saldo de nuestro primer remate.

HOY

A LAS 3.30

En nuestro salón de ventas.

Venta en 40 meses, sin interés. Base, $ 1 la vara cuadrada.

Bacigaluppi y Rúa

400 TERRENOS EN MAR del Plata. Estos terrenos comprenden las 16 manzanas de las chacras 19 y 20 que forman 512 lotes (llenos de árboles frutales y forestales), hoy reducidos á los 400 que forman el saldo de nuestro primer remate. Dan frente al gran bulevar Patagones que es uno de los más importantes y de más tránsito del bello y aristocrático balneario y por donde en breve tiempo pasará el tranvía á nafta de la concesión Bortlat y se adoquinará en toda su extensión; frente también á las calles 118, 120, 122, 124, General Roca, San Lorenzo, Avellaneda, Alvarado y Pelia. El porvenir de estos terrenos es incalculable, pues son los únicos disponibles que quedan sin subdividir en esta pintoresca zona de adelantos sorprendentes. La edificación que los rodea es compacta y moderna, á cualquier punto que se dirija la vista se ve totalmente circundada de hermosas viviendas. Las vías de comunicación son directas al centro mismo de la ciudad y al futuro puerto de ultramar cuyas obras se realizarán de un momento á otro. A 7 cuadras el bulevar Independencia, por donde funciona el tranvía á nafta, á 8 cuadras el magnífico bulevar Mar del Plata, todo adoquinado y en vías de tener tranvía hasta el puerto de ultramar, á 10 de la estación del F. C. del Sud y bulevar Luro con tranvía y asfaltado. Las medidas son ideales y aparentes para levantar una preciosa casita que con el solo alquiler podrá pagar el terreno, constituyendo por lo tanto una inmejorable inversión del dinero.

CONDICIONES DE PAGO — En 40 mensualidades, sin interés entregando 3 meses y el 2 o/o de comisión en el acto del remate y 3 más al recibir la libreta dentro de los 3 días de efectuado el remate en nuestro escritorio en Buenos Aires, avenida de Mayo 672 al 82 ó sucursal Mar del Plata, San Martín 269. Títulos garantidos perfectos, una vez pagados 12 meses por ante los señores Enrique H. del Valle en Buenos Aires y Justo López Novillo en Mar del Plata. Lotes medidos y amojonados, posesión inmediata y dentro de líneas municipales. Más datos y planos avenida de Mayo 672 al 82 ó sucursal Mar del Plata, San Martín 268.—Bacigaluppi y Rúa. R. 2.492.

EL JUEVES 8 de Junio á las 3 en nuestro salón de ventas, Avenida de Mayo 672 al 82. j26

ENTRE COGHLAN Y SAA- vedra, 9 terrenos á largos plazos. Forman la espléndida esquina Manuela Pedraza y Washington, situada á pocas cuadras de ambas estaciones, á dos de la gran fábrica de la compañía La Productora Americana y á una exacta de la Avenida del Tejar, importante diagonal que se extiende desde el corazón de Belgrano hasta sus confines. Venta sin base, después detalles Bacigaluppi y Rúa.—R. 2592.

EL DGO. 18 de Junio, á las 3. j4

EN MIRAMAR — SOBRE el mar, sobre la rambla. Lo mejor de lo mejor. Un magnífico terreno destinado con el número 3 de la manzana D, sección 4a que mide 20 por 50 varas, 1/3 al contado y 1/3 á 6 meses de plazo con pagaré hipotecario é interés del 7 o/o anual. Ubicación descollante que se impone sin comentario. Dista 2 cuadras de la diagonal, 3 de la avenida de Mar del Plata, de la plaza Pueyrredón y rodeado de edificación. Más datos, avenida de Mayo 672 al 82 ó sucursal Mar del Plata, San Martín 269.—Bacigaluppi y Rúa. R. 2.571 A.

EL JUEVES 8 de Junio á las 3.30 en nuestro salón de ventas. m28

EN MIRAMAR — UN LOTE ideal de 20 por 50 varas, situado en la manzana D, sección 3a. (lote 4). Base, $ 2.50 v. c. á plazos. Dista 50 varas de la avenida Mar del Plata, 3 y 4 cuadras de la municipalidad é iglesia. Más datos avenida de Mayo 672 al 82 ó sucursal, Mar del Plata, San Martín 269. —Bacigaluppi y Rúa. R. 2589 A.

EL JUEVES 8 de Junio á las 3.30, en nuestro salón de ventas. m31

SOBRE LA AVENIDA AL- vear.—Magnífica esquina ubicada en el paraje más culminante de Palermo. Avenida Cervino esquina Lafinur. Mide 20 varas á la 1a. por 11.08 varas á la 2a. 19.04 varas á un costado y 9.23 varas al contrafrente, teniendo una superficie total de 198.12 v. c. Venta resuelta. Sin base. Barrio de primer orden con todas las comodidades apetecibles, en medio de una edificación compacta y moderna, adoquinado pago en sus dos calles, gas, agua corriente, luz eléctrica, etc. Se halla en medio de las avenidas más importantes de la metrópoli y á un paso de los mejores paseos. Más datos, Avenida de Mayo 672/82.—Bacigaluppi y Rúa. R. 2590.

EL DOMINGO 11 de Junio, á las 3.

LOS ULTIMOS 70 LOTES— En el Caballito, saldo de las 10 manzanas fraccionadas y vendidas por nuestra casa, donde se ha levantado una compacta edificación moderna. Los terrenos que ofrecemos dan frente casi todos á las avenidas Caseros y Centenera, las cuales serán en breve centros comerciales de esa vasta y progresista zona. Venta con base de 5 $ por mes y 10.000 ladrillos gratis por lote. Distan 4 cuadras de las 200 casas para obreros construídas por la municipalidad en las mismas inmediaciones del parque Chacabuco, una de la avenida José María Moreno y 6 de la Avenida La Plata con la línea 10 á plaza de Mayo. Las avenidas Centenera y Zañartú sobre las cuales dan frente la mayoría de los terrenos, se adoquinarán y se colocarán líneas de eléctricos, pues según LA PRENSA del 9 de Enero de 1911, la intendencia ha autorizado á la compañía del Anglo Argentino la colocación de líneas en la avenida Asamblea, desde La Plata hasta Centenera, con la expresa condición de construir la segunda línea, cuando la intendencia lo juzgue conveniente. El saldo de esta gran fracción constituye la última oportunidad que se presenta para la adquisición de terrenos en un paraje céntrico con todas las comodidades de comunicación al alcance, en medio de verdaderos bulevares que no tardarán en transformarse en centros comerciales de toda esa zona. Condiciones de la venta: En 120 meses, sin interés, y 10.000 ladrillos gratis ó 200 $ á descontarse de las últimas mensualidades. Base, $ 5 por mes. Se exigirán 3 mensualidades en el acto del remate y el 2 o/o de nuestra comisión y 3 más dentro de los 10 días al retirar la libreta. Las cuotas subsiguientes se abonarán del 1 al 10 de cada mes en el Banco Español (Reconquista y Cangallo). Escrituras definitivas ante los escribanos Rivarola y del Río á las 16 mensualidades. Para optar á los 10.000 ladrillos los compradores deben edificar antes del 31 de Agosto ó en su defecto perderán la opción á los ladrillos ó á los 200 pesos que se descontarán á los que hayan comenzado á edificar ó presenten los comprobantes de haber pagado los derechos municipales correspondientes antes de la fecha indicada. Nota: Para comodidad de los interesados habrá coches gratis el día del remate en la calle avenida La Plata y Saraza. Para llegarse á los terrenos el tranvía número 19 que sale de Plaza Mayo deja á 6 cuadras justas al E. de éstos. Más datos y planos, Avenida de Mayo 672 al 82 ó Rivadavia 6640.—Bacigaluppi y Rúa. R. 2.535.

EL DOMINGO 18 de Junio á las 2. jn7

EN EL PARQUE CHACABU- co.—Magnífico terreno por sus dimensiones. Calle Monte entre Malvinas y Achával (adoquinándose). Mide 10 por 57.73 vs. Base, $ 6.50 la vc., 1/2 al contado y 1/2 á 6 meses, sin interés. Se halla á 150 varas al NE. del centro más importante del Caballito, donde surge á diario una edificación nueva que embellece y valoriza el paraje, la circundan las Avenidas Campana, Directorio y Curapaligüe (con adoquinado y tranvías) á 3 cuadras al Sur tiene la Avenida Río IV adoquinada y con doble líneas de eléctricos y á 5 el bulevar Rivadavia. Más datos, Av. de Mayo 672/82 ó Rivadavia 6640.—Bacigaluppi y Rúa. —R. 2594.

EL DOMINGO 11 de Junio, á las 3.30. j4

SOBRE LA Avda. SAN MAR- tín.—En Villa del Parque, 2 hermosos terrenos á media cuadra de la gran avenida citada y á sólo 4 de la estación. Calle Condarco entre Pedro Lozano y Nazarre. Mide cada uno 10 por 40 vs. Sin base, 1/2 al contado y 1/2 á 6 meses, sin interés y con pagarés hipotecarios. Paraje de elegantes construcciones, cruzado por los tranvías á plaza Mayo y Villa Devoto. Más datos, Avenida de Mayo 672/82 ó Cabildo 2077. —Bacigaluppi y Rúa.—R. 2597.

EL DGO. 11 de Junio, á las 3. j4

En BELGRANO

EN 40 MESES

sobre las calles Freyre, Zapiola y Zabala, 20 magníficos terrenos de todas dimensiones.

El Dgo. 11 de Junio

A LAS 3.30

En los mismos. Venta sin base y sin interés.

Bacigaluppi y Rúa

CAMPOS

ENTRE MAR DEL PLATA y Miramar. Chacras de 33 hectáreas, 74 áreas y 80 centiáreas, apta para la ganadería y agricultura. Base $ 100 mensuales en 80 mensualidades sin interés entregando 5 meses y el 2 o/o de comisión en el acto del remate y 10 más al firmar la escritura dentro de los 30 días de efectuado el remate. Escritura hipotecaria. Esta chacra cuya ubicación es realmente soberbia, es aparente para la ganadería, agricultura y cualquier clase de cultivo. Tierra alta, situada á sólo 2 leguas de la estación Dionisia del F. C. del Sud, 4 del balneario Miramar, 3 de Chapadmalal, 6 de la ciudad de Mar del Plata y lindando con grandes y valiosos establecimientos. Actualmente esta chacra se encuentra arrendada hasta el 12 de Febrero del año próximo en $ 20 la cuadra. Mayores detalles avenida de Mayo 672 al 82 ó sucursal Mar del Plata, San Martín 269. —Bacigaluppi y Rúa. R. 2.573.

EL JUEVES 8 de Junio á las 3.30 en nuestro salón de ventas. m28

HOY

A las 3.30

EN NUESTRO SALON

Campo en la Rioja

de 7.860 HECTAREAS

en el mismo departamento de la Capital, á sólo 3 leguas de la estación Telaritos del F. C. C. C.

BASE:

$ 3 la hectárea

A LARGOS PLAZOS

BACIGALUPPI & RÚA

EN LA RIOJA — 7.860 HEC- táreas en el mismo departamento Capital, á sólo tres leguas de la estación Telaritos, F. C. C. de C. por donde se puede visitar el campo. Base, $ 3 la hectárea. Condiciones de pago, 1/3 parte al contado, 1/3 á un año y 1/3 á dos años, sin interés con garantía hipotecaria. Es campo con mensura judicial y llano en su mayor parte. El bosque que predomina es quebracho blanco en buena cantidad, algarrobo y retamo más raro. Está clasificado como de primera categoría de los de la provincia en la atención de la abundancia y calidad de pastos que contienen, ser apropiado para ganadería y agricultura y por tener agua á poca profundidad. Seña 8 por ciento. Comisión 2 o/o. Informes y planos, Avenida de Mayo 672 al 82.—Bacigaluppi y Rúa.—R. 2544.

EL JUEVES 8 de Junio á las 3 en nuestra casa central. m18

Informes completos á nuestra casa central ó sucursales, por carta, personalmente ó por teléfono.

BACIGALUPPI Y RUA.

Rodolfo Collet

VIAMONTE núm. 2351, entre Ombú y Azcuénaga, á largos plazos; entre dos edificios modernos; calle asfaltada y tranvía al frente. Edificio en perfecto estado y que produce buena renta. En un barrio de constante progreso y que la edificación moderna ha transformado en un núcleo compacto de palacios y casas de lujo. Mide su terreno 10 varas de frente por 35 varas de fondo. Consta de sala, tres dormitorios, comedor, dos piezas en altos, cocina, w. c., pieza de servicio, primer patio de mosaico y otro de baldosa. Construcción sólida, pisos pino de tea, cielos rasos de yeso, bocinas (timbres), etc. Renta pesos 270 mensuales. Venta decidida por ausentarse el dueño á Europa. Base pesos 25.000, pagadero á uno ó dos años de plazo, con 8 1/2 o/o de interés. El excedente podrá abonarse mitad al contado y la otra mitad á 6 meses de plazo con un pagaré hipotecario y 7 por ciento de interés. El remate se efectuará en la misma propiedad.

EL DOMINGO 11 de Junio, á las 4 p. m. Títulos perfectos. Seña 8 por ciento. Comisión 2 por ciento. Más datos, San Martín 142.—Rodolfo Collet. j4

Arturo Demarco

JUDICIAL, EN BELGRANO notable esquina Juramento esquina Martínez 2052, de 20 por 50 con edificio viejo. Base, $ 5.500. Venta al contado. Ordenado por el señor juez de primera instancia, doctor Aurelitano Gigena, secretaría Rawson, juicio Juan Marzoratti contra Luis Semino, rematará en el mismo.

EL DOMINGO 11 de Junio á las 4. Datos Malpú 131. jn4

JUDICIAL — ORAN 539 — Compuesta de 2 piezas y dependencias, 8.50 metros frente por 19.05 metros. Base 2/3 partes, 2.000.

EL DOMINGO 11 de Junio á las 2.30 Datos, Malpú 131. jn4

JUDICIAL — ORAN 541 — Compuesta de 2 piezas y dependencias, 8.50 metros frente por 19.05 metros. Base, 2/3 partes 3.333.33.

EL DOMINGO 11 de Junio á las 2.30 Esta venta y la que antecede son ordenadas por el juez de primera instancia, doctor Arturo Seeber, secretaría Meléndez. Juicio Antonio Morolla contra don Eduardo Ghis' su sucesión.—A. Demarco. jn4

CASA EN EL CABALLITO — Tranway 1751 entre Bella Vista, adoquinada y con doble línea de tranvía número 88, á su frente y Trelles. Edificio nuevo compuesto de comedor, 7 dormitorios, cuarto de baño y dependencias, depósito de agua con cañería, cielos rasos de yeso, galería con columnas, patios de mosaicos. Edificio en calle frente con balaustrada jardín, etc., todo en terreno de 10 por 50. Base, pesos 8.000 que pueden quedar en cédulas si el comprador desea. Rematará.

EL DOMINGO 11 de Junio á las 3 p. m. en la misma. Más datos, Malpú 247. —A. Demarco. jn4

A. Rodriguez Ortiz y Cia.

EN QUILMES — 27 LOTES de terreno en 80 meses, de dimensiones que varían entre 200 y 600 varas con frentes á las calles Matheu, San Lorenzo, Moreno, Castelli, Mitre, Alvear y Paso, á dos cuadras del adoquinado, y á 7 cuadras al NE de la estación del tren y de la calle Alsina con el tranvía eléctrico de la capital federal á Quilmes, que parte del puente de Barracas, con agua corriente, cloacas, luz eléctrica. Terrenos altos y en el centro de la ciudad, con precios y tranvías la cuadra instante. Anunciamos sin base, á tanto la mensualidad, en 80 cuotas, único desembolso una mensualidad en el acto del remate y otra al retirar el título.

EL DOMINGO 11 de Junio á las 2 de la tarde. Datos y planos San Antonio 732. U. T. 734 (Barracas) j... v11

Adolfo Calvete

EL SALDO DE LA QUINTA Santa María! A grandes plazos: 6 notables lotes. En las barrancas de Belgrano, con frente á los jardines y sobre las calles 3 de Febrero, Echeverría y Zavalía. Distan una cuadra de la estación del ferrocarril Central Argentino. Lotes envidiables para viviendas de lujo, en la parroquia predilecta de la capital, consagrado "faubourg" aristocrático.

EL DOMINGO 11 de Junio, á las 3 de la tarde, remataré estos cinco lotes con superficies totales que varían entre 217 v. a. 94 y 548 v. a. 76, entrando la esquina de Echeverría y 3 de Febrero, con un espléndido garage con todas las exigencias modernas y las dependencias del servicio, lo que fácilmente se puede convertir en un regio petit hotel con planos ya confeccionados que pueden verse en mis escritorios. Todos los lotes tienen 13v22 de frente por fondos que varían entre 47 y 20 varas y la esquina mide 22v37 á uno de sus frentes por 23v08 de fondo y frente también. Sin base, por liquidación final y orden definitiva de vender á cualquier precio. Cercados de pared con adoquinado pago, veredas de mosaico, gas, luz eléctrica y aguas corrientes. Pago: 25 por ciento al contado y saldo en tres cuotas iguales con vencimiento al 10. de Enero de 1912, 1913 y 1914 con 7 1/2 por ciento de interés anual y semestres adelantados. Pueden y deben visitarse. Exigiré 8 por ciento de seña y 2 por ciento por mi comisión. Las escrituras las otorgará el escribano señor N. L. Marchese. Pídanse planos y detalles completos en mis escritorios: Cangallo 442 y Suero 2347. — Adolfo Calvete. j3

EN BELGRANO! — LINDO terreno en barrio de edificación moderna.

EL DOMINGO 11 de Junio, á las 4 de la tarde, remataré el terreno calle Freyre entre Quesada é Iberá, casi esquina á esta última, que mide 10 varas de frente, 9.75 varas en su contrafrente, 32.10 varas en un costado y 29.10 varas en el otro, lo que hace una superficie total de 304.50 varas. Terreno alto con eléctrico á dos cuadras justas. Base definitiva $ 6 v. c. Títulos perfectos. Exigiré 8 por ciento á cuenta de precio y 2 por ciento por mi comisión. Pídanse planos y detalles completos á mis escritorios, Cangallo 442 y Sucre 2347. — Adolfo Calvete. j4

CON FACILIDADES de PA- go! En Belgrano, notable esquina dividida en tres lotes.

EL DOMINGO 11 de Junio, á las 2 de la tarde, remataré el terreno calle Freyre esquina Pulpa, con frente al SE y SO. midiendo cada lote 11v17 de frente por 20 varas de fondo. Los 3 lotes dan frente á Freyre y la esquina fondo y frente también á Pulpa. Sin base, con orden de vender al más alto precio, pagaderos mitad al contado y saldo por partes iguales á 6 y 12 meses de plazo con pagaré hipotecario y 7 por ciento de interés anual. Títulos perfectos. Las escrituras se harán ante el escribano José A. Casadú, Rivadavia 746. Exigiré 8 por ciento á cuenta de precio y 2 por ciento por mi comisión. Otros detalles á mis escritorios, Cangallo 442 y Sucre 2347.— Adolfo Calvete. j4

CON 16.000 CEDULAS — EN Belgrano. Linda casa esquina de familia, en barrio de chalets. A dos cuadras justas de la estación Rosario, F. C. C. A. Llave en mano.

EL JUEVES 15 de Junio (fiesta), á las 3.30 p. m. remataré sobre la misma. La casa calle Echeverría 3391, esquina Superí, con terreno de 10 varas de frente á la primera, por 50 varas de fondo y frente también á la segunda. Su edificio se compone de sala, comedor con estufa, 5 espléndidas habitaciones, 1 pieza de servicio, baño, gran hall, cocina con económica, agua fría y caliente, pileta para lavar, cielos rasos yeso decorados, mosaicos, aguas corrientes, gas y luz eléctrica en toda la casa. Recientemente pintada y empapelada, zaguán revestido de mayólica y vereda de mosaico. Puede visitarse. Base definitiva, $ 28.000, pagaderos, el saldo de las 16.000 cédulas hipotecarias argentinas, á 1, 2 y 3 años de plazo, con 7 1/2 o/o de interés anual. Títulos perfectos. Exigiré 8 o/o á cuenta de precio y 2 o/o por mi comisión. Otros informes á mis escritorios, Cangallo 442 ó Sucre 2347.—Adolfo Calvete. j8

DEL señor EDUARDO FER- nández, por haberse ausentado á Europa, rematraré en su casa de Belgrano, calle O'Higgins 2354, todo su mueblaje.

EL DOMINGO 11 de Junio á la 1 p. m. Detalle: piano Rönisch, juego sala fantasía, comedor de cedro estilo inglés con sofá y sillas cedro y marroquín, lozas, cuadros, etc.; 6 dormitorios de jacarandá, cedro y nogal, con camas de bronce cannera, de 1 plaza y de niños; vestíbulo con juego palma de la India y perchero espejo, guardarropa cedro 3 cuerpos, arañas y artefactos de gas, muebles sueltos y batería de cocina. En exposición el sábado 10 de 9 a. m. á 6 p. m. Comisión 10 o/o. Otros informes á mis escritorios 442 Cangallo ó Sucre 2347.—Adolfo Calvete. jn8

Rómulo Carbia

Espléndida CASA AL NORTE esquina con 5.000 cédulas argentinas. San Salvador 2002 al 6 y Arcvalo 1696. Con adoquinado pago, á 3 cuadras de la avenida Santa Fe. 11 varas por 24. Gran salón, 3 habitaciones para familia con entrada independiente, azotea, cuarto de servicio, cocina, etc., construcción á todo costo, frente imitación piedra, está ocupada por almacén y redituá 85 pesos con contrata por dos años. Base, 8.000 pesos. Incluso las cédulas, de manera que se puede comprar con poco desembolso.

EL DOMINGO 11 de Junio á las 4 p. m. Títulos perfectos. Seña 8 o/o. Comisión 2 o/o. Más datos, Victoria 430.— Rómulo Carbia v11

A. H. Theulé

LORIA 2380 — CASA MO- derna, á pocas varas de Caseros y de los tranvías eléctricos, cómoda y bien construída. Tiene lindo frente de piedra artificial con balcones y celosías de hierro, cancel, vestíbulo, patios de mosaico, etc. Base, $ 12.000. Ad corpus.

EL DOMINGO 11 de Junio, á las 4. Mide 10 varas de frente por 38 de fondo medio y consta de sala, comedor, 3 dormitorios, baño, pieza de servicio, y dependencias. Puede visitarse. Títulos perfectos. Seña, 8 por ciento. Comisión, 2 por ciento. Informes, Florida 230 — A. H. Theulé. j4

Francisco Bollo

Vendido particularmente

BERNAL — EL DOMINGO 11 de Junio á las 3 sobre el mismo precioso lote de varas 25 por 75. Base 2.50 vara. Mitad al contado, resto 24 mensualidades, sin interés á una cuadra estación frente vía del ferrocarril y al lado de la casa del señor Gambetta, alto, pintoresco. Seña 8 o/o. Comisión 2 o/o. Datos, Florida 230. v8

Arturo Santiso y Cia.

EN ADROGUE — BUENA casa-quinta á 6 cuadras de la estación y á media de la municipalidad é iglesia, calle Toll número 164, concedida por Villa Paz, paraje codiciado por las familias de buen gusto y de mucho porvenir. Adrogué por su ubicación, población y distancia de Buenos Aires es uno de los pueblos del Sud más preferidos por nuestra sociedad. La propiedad consta de comedor, 3 dormitorios, cuarto de baño, cocina espaciosa, vestíbulo, galería, gran jardín, etc. Llave en mano, puede visitarse durante todo el día. Mide 19 varas 78 de frente por 68 varas de fondo en el costado Norte y 61 en el Sur, teniendo su contrafrente 21v94 c., adoquinado pago.

EL DOMINGO 11 de Junio, á las 4 de la tarde, en la misma propiedad, por ordenarlo así su venta con la base de 10.000 $. Reconoce una hipoteca de 6.000 pesos que vence el 23 de Abril de 1913 y con la que cargará el comprador, ésta se descontará del precio de venta. Títulos perfectos. Seña, 8 por ciento. Comisión, 2 por ciento. Más datos, Mal. pú 126, 1. T. 3089 (Avenida) y Rivadavia 8613. j4

Atilio Balduzzi

BASE 3.000 pesos. CASA CA- lle Campana 712, á 3 cuadras de la avenida Avellaneda (Floresta). Edificio de 3 piezas, galpón, etc., terreno de 10 por 30 varas. Recibuce una hipoteca de $ 2.300, que se chancela con $ 30 mensuales.

EL DOMINGO 11 de Junio á las 3.30 p. m. venderé esta propiedad, por cualquier precio que exceda de la base. Títulos perfectos. Seña, 8 o/o. Comisión 2 o/o. Más datos, Corrientes 729. jn6

Francisco Abalo

EN HAEDO, F. C. O. — LOS mejores terrenos de la localidad y á un paso de la estación, con luz eléctrica á la cuadra. 171 lotes. En 80 mensualidades, sin interés. Lindando con las quintas de la señora de Benguria, señor Soria y doctor Lynch. Base, $ 5 por mes. Después detalles. Planos y boletos del tren gratis en nuestra oficina, Bolívar 256.

EL DOMINGO 25 de Junio, á las 2 de la tarde.—Francisco Abalo. j4

EN FLORES — CON CEDU- las, casita chicha calle Junta 2542, entre Varela y Pedernera al lado del adoquinado y en un barrio de grandes adelantos, á pocas cuadras de la Avenida Rivadavia, plaza é iglesia de Flores. Buen edificio de dos dormitorios grandes, una pieza más chica, oficinas, etc. Incluso las cédulas $ 5.000. Seña, 8 por ciento. Comisión, 2 por ciento. Datos, Bolívar 256.

EL DOMINGO 11 de Junio, á las 3.— Francisco Abalo. j4

EN FLORES — CASA PARA novios recién construída y lista para entrar á habitarla, calle Culpina 883, entre Lobos y Monte, á un paso de la calle Varela, adoquinada y del bulevar Directorio con eléctrico, buen edificio de un comedor, dos dormitorios, baño, galerías, cielos rasos de yeso, patios mosaico, pozo con bomba y depósito, ricamente pintada, etc. Mide 10 por 27, ad corpus. Base, $ 6.000. Seña, 8 por ciento. Comisión, 2 por ciento. Datos, Bolívar 256.

EL DOMINGO 11 de Junio, á las 4.— Francisco Abalo. j4

EN LO MAS IMPORTANTE de Flores, dos codiciados lotes, calle Varela adoquinada, entre Merlo y Lobos, entre lujosas edificaciones, los únicos baldíos en la cuadra. A un paso de la Avenida Rivadavia, plaza é iglesia de Flores, situación muy codiciada, donde nadie vende sino á precio de oro, pues la calle Varela en breve se instalará una línea de tranvía eléctrico. Los lotes miden

Adolfo Bullrich y Cía.

JUDICIAL y con cédulas - 2802 hect., 28 áreas y 28 centiáreas

EN EL PARTIDO DE NECOCHEA

A 1 1|2 legua de la Estación y Pueblo Ramón Santamarina, á tres leguas de Cooper y San Cayetano y á 2 1|2 leguas de la Estación Energía, F. C. S.

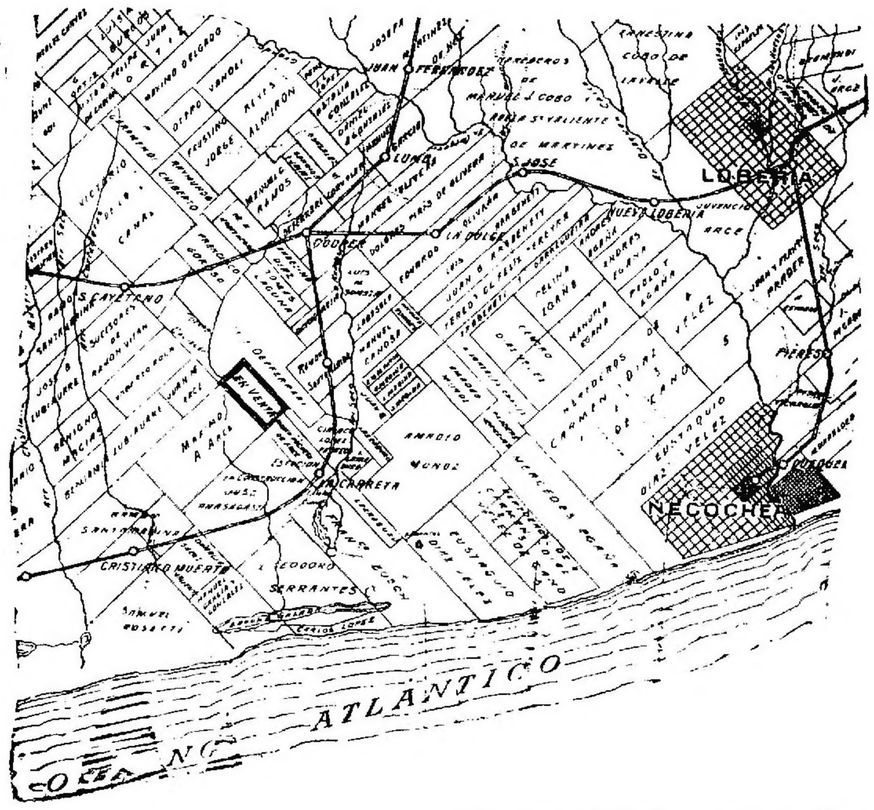

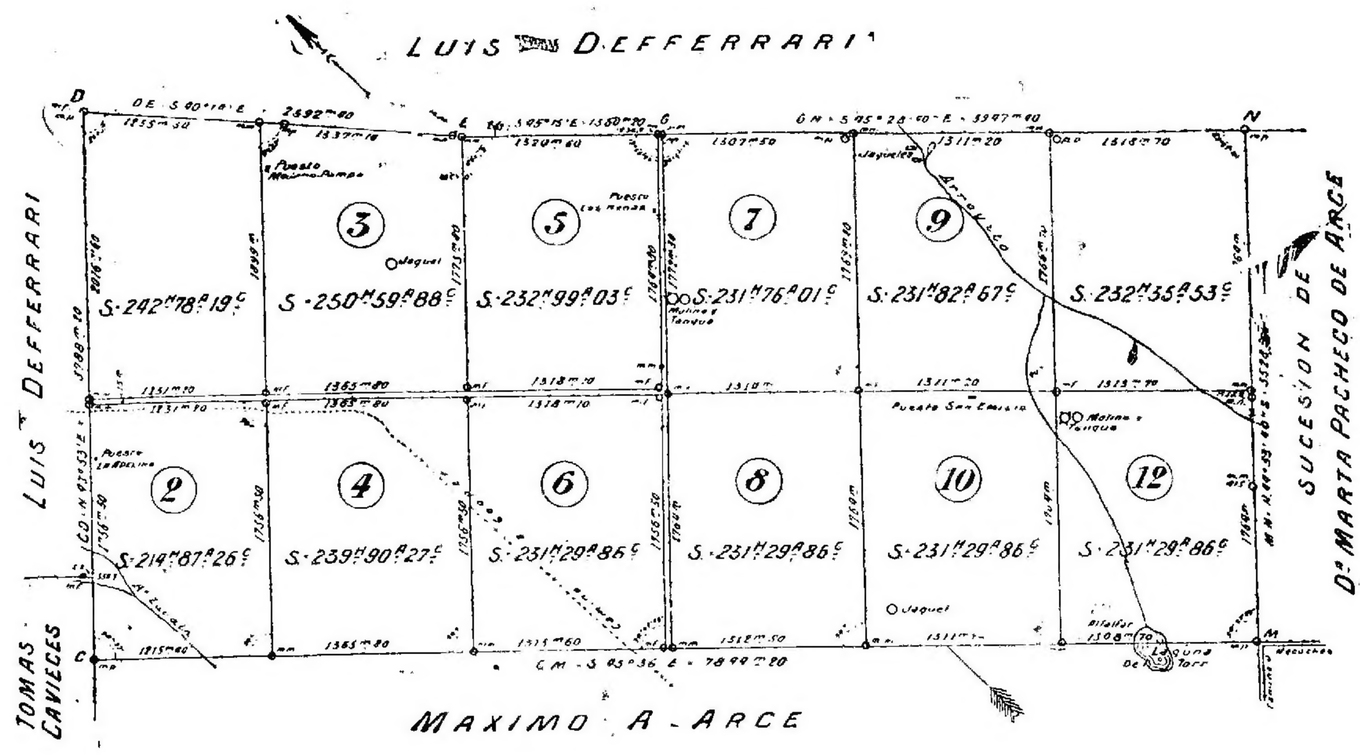

EN 12 LOTES -- BASE $ 115 LA HECTÁREA INCLUSO HIPOTECA EN CÉDULAS ARGENTINAS

LOTE núm. 1, con 242 hectáreas, 78 áreas y 19 centiáreas. Hipoteca $ 14.500 m|n.

LOTE núm. 2, con 214 hectáreas, 87 áreas y 26 centiáreas. Hipoteca $ 13.000. En este lote se halla el puesto La Adelina, con dos piezas de material y cocina, techo de hierro á dos aguas, corral de lanares y bretes, con aguada permanente del arroyo Zabala.

LOTE núm. 3, con 250 hectáreas, 59 áreas y 88 centiáreas. Hipoteca $ 16.000 m|n. Tiene el puesto Médano Pampa, con cuatro piezas de material en altos, techo de hierro á dos aguas, corral de lanares y bretes, jagüel con bebidas de hierro y tanque.

LOTE núm. 4, 239 hectáreas, 90 áreas y 27 centiáreas. Hipoteca $ 14.500 m|n.

LOTE núm. 5, 232 hectáreas, 99 áreas y 33 centiáreas. Hipoteca $ 15.000 m|n. Contiene el puesto Las Nenas con tres piezas de chorizo, techo de hierro á dos aguas, corral, bretes y bebidas de hierro.

LOTE núm. 6, 231 hectáreas, 29 áreas y 86 centiáreas. Hipoteca $ 15.000 m|n.

LOTE núm. 7, 231 hectáreas, 76 áreas y 01 centiárea. Hipoteca $ 16.000 m|n. En este lote hay un molino y tanque australiano con sus bebederos de hierro.

LOTE núm. 8, 231 hectáreas, 29 áreas y 86 centiáreas. Hipoteca $ 15.000 m|n.

LOTE núm. 9, 231 hectáreas, 82 áreas y 67 centiáreas. Hipoteca $ 14.000 m|n. Tiene jagüeles.

LOTE núm. 10, con 231 hectáreas, 29 áreas y 86 centiáreas. Hipoteca $ 15.500 m|n. Tiene el puesto San Emilio, con tres piezas de material, techo de hierro á dos aguas, un galpón hierro y madera á dos aguas, jagüel con bebidas y represas de hierro.

LOTE núm. 11, 232 hectáreas, 35 áreas y 53 centiáreas. Hipoteca $ 15.500 m|n.

LOTE núm. 12, 231 hectáreas, 29 áreas y 86 centiáreas. Hipoteca $ 15.500 m|n. Tiene molino y tanque australiano con doble tiro de bebidas de hierro y un pequeño alfalfar.

EL VIERNES 16 DE JUNIO, A LAS 3 P. M.

En nuestra casa
FLORIDA 269 - 273

Por orden del señor juez de lo civil y comercial de la capital de la provincia de Buenos Aires, doctor Maximiliano Aguilar, en los autos sucesorios de don MAXIMO ALEJANDRO ARCE que tramitan por la secretaría á cargo del escribano, señor Cirilo P. Romero.—*ADOLFO BULLRICH y Cía.*

CASAS

PIEDRAS Y MORENO — A 2 y 1|2 cuadras de la Avenida de Mayo. A una cuadra del mercado del Centro. Barrio de intensa vida comercial. Propiedad de bajos y altos, en buenas condiciones y susceptible de dar aún muy buena renta dada su ubicación. Mide 17.02 varas de frente al Oeste sobre la calle Piedras número 288 por 31.08 varas de frente al Sur sobre Moreno 781 al 789. En el costado Norte á las 7.27 varas de la línea de la calle tiene un martillo á favor de 2.79 varas por 13.20 varas en cuyo extremo vuelve á ensanchar 6.13 varas en una extensión de 5.97 varas á cuyo final hay otro martillo á favor de 6.86 varas por 4.66 varas, donde da con la línea del costado Este que mide 32.37 varas encerrando el todo una superficie total de 660.16 varas cuadradas. Base, pesos 200 000 m|n.

EL VIERNES 9 de Junio, á las 3 de la tarde, en nuestra casa, Florida 269 y 273. Son tres almacenes en la planta baja que producen en conjunto 860 $ mensuales, teniendo el de la esquina un contrato que vence el 31 de Diciembre de 1911. La planta alta consta de gran salón, antesala, escritorio, 5 dormitorios, comedor, antecomedor, dos piezas de servicio, dos w. c. y gran patio de mosaico. Puede visitarse de 1 á 5 p. m. Exigiremos 8 por ciento á cuenta y 2 por ciento de nuestra comisión. Planos é informes en nuestra casa.—Adolfo Bullrich y Cía. j1

PARAGUAY 5578 entre AR- guibel y Arévalo. A una cuadra de la Avenida Santa Fe. Una linda casa habitación, en barrio de familias. Construcción moderna, sólida, con muy buenos materiales, en terreno de 10.29 varas por 14.17 varas consta de saln al frente con dos balcones, dos dormitorios, comedor, cuarto de baño, cocina, w. c. y una pieza de servicio en altos. Latios y galería con piso de mosaicos. Pisos inferiores de pino de tea, puerta y celosías de cedro, escalera de mármol, frente imitación piedra, preparado para altos. Base pesos 15.000, de la que se dedurirán 9 000 pesos en cédulas argentinas pudiendo además abonarse otros 5 000 pesos á un año de plazo en segunda hipoteca, con 7 tor ciento de interés anual pagadero por semestres anticipados. El resto al contado. Renta calculada pesos 125 mensuales.

EL DOMINGO 11 de Junio, á las 2 p. m. en la misma. Seña 8 por ciento Comisión 2 por ciento. Informes en nuestra casa Florida 269 y 273.—Adolfo Bullrich y Cía. j4

TERRENOS

HERMOSO TERRENO EN Belgrano. Amenábar, entre Robertson y Nahuel Huapí. A dos cuadras del llevar Cabildo, á 1 y 1 1|2 de Congreso y 3 tres de Crámer, todos con frente de tranvías al centro. Mide 20 varas de frente al NE. por 50 varas de fondo y está cercado de alambre tejido con puerta y acera y pavimento de mosaico al frente. Ubicación de nuevo porvenir, barrio que se moderniza rápidamente. Base pesos 16 la vara cuadrada. Tercera parte al contado, tercera parte á seis meses y tercera parte á un año de plazo, con garantía hipotecaria y 7 ojo de interés.

EL JUEVES 15 de Junio próximo, á las 3 p. m., en el mismo. Exigiremos el 8 por ciento á cuenta y el 2 por ciento de nuestra comisión.—Adolfo Bullrich y Cía. j7

CAMPOS

JUDICIAL—CAMPO en SAN Pedro 380 hectáreas, 20 áreas y 81 centiáreas que forman la estanzuela conocida por El Jazmín, á tres leguas más ó menos al SO. de San Pedro, F. C. S. En 4 lotes, uno de 127 hectáreas 9 áreas y 81 centiáreas con el casco, y los otros tres de 84 hectáreas, 67 áreas cada uno. Bases pesos 250 y 300 la hectárea.

EL DOMINGO 11 de Junio, á las 2 30 p. m. en la ciudad de San Pedro, en el Hotel Sportsman, por orden del señor Juez de primera instancia doctor Valentín Fernández Blanco y como perteneciente á la sucesión de don Cristóbal Ryan y doña Rosa Ryan, que tramita por la secretaría del escribano señor Pedro Bernalet, tribunales de La Plata. El campo linda al NE. con el arroyo El Tala, al NO. y SO con la sucesión de Bruno Castro, y al SE. con Juan y Pedro Curra. Se exigirá á los compradores el 10 por ciento de seña y el 2 por ciento de nuestra comisión. Escrituras por ante el escribano señor Alfredo Foglia. Planos y más detalles solicítense por correo ó personalmente en nuestra casa Florida 269 y 273.—Adolfo Bullrich y Cía. m24

LAS TERNERAS, EN SAN Luis—10.951 hectáreas en el departamento La Capital, á dos leguas de la estación Cazador. La Seña y Zanjitas, ferrocarril al Pacífico, á quince leguas de la ciudad de San Luis y á 20 de Villa Mercedes. Lindando con V. F. Gatica y Jofré, colonia Santa Virginia y sucesión Echaude, Pastor Hermanos y calle en medio con Francisco Adarr. Con 70.000 metros lineales de alambrados, propios de acero y madera de algarrobo. Seis represas (embalses de lluvia) y dos jagüeles con agua á los 7 metros. Población de estancia de adobe y techo de hierro y cuatro puestos. Tiene campo de pampa y de monte que no ha sido nunca explotado, siendo en su mayor parte de algarrobo negro. Campo ocupado con haciendas desde hace ocho años, con buenos pastos y aguadas. Venta en cuatro lotes, cuyas superficies varían entre 2.705 y 2.708 hectáreas cada uno, con la base uniforme de $ 35 la hectárea.

EL MIERCOLES 14 de Junio, á las 3 de la tarde, en nuestra casa, Florida 269 y 273. Pidan planos detalles completos en la "Circular Bullrich".—Adolfo Bullrich y Cía. j2

JUDICIAL — CAMPO EN Necochea.—2 802 hectáreas, 28 áreas y 28 centiáreas, en 12 lotes de 214 á 250 hectáreas cada uno. A una y media legua de la estación Ramón Santamarina, á tres leguas de Cooper y San Cayetano y á dos y media leguas de la estación Energía (F. C. S.) Lindando con Luis Defferrari, Tomás Cavieces, Maximo A. Arce y sucesión de doña Marta Pacheco de Arce. Base $ 115 la hectárea, incluyendo una hipoteca en cédulas argentinas que tomará á su cargo el comprador á gestión de plaza, en la proporción adjudicada á cada lote.

EL VIERNES 16 de Junio, á las 3 de la tarde, en nuestra casa, Florida números 269 y 273, por orden del señor Juez de lo civil y comercial de la capital de la provincia de Buenos Aires, doctor Maximiliano Aguilar, en los autos sucesorios de don Maximo Alejandro Arce, que tramitan por la secretaría á cargo del escribano señor Cirilo P. Romero.

DETALLE DE LOS LOTES

LOTE núm. 1.—Con 242 hectáreas, 78 áreas y 19 centiáreas. Hipoteca, pesos 14.500 m|n.

LOTE núm. 2.—Con 214 hectáreas, 87 áreas y 26 centiáreas. Hipoteca, pesos 13.000, en este lote se halla el puesto La Adelina, con dos piezas de material y cocina, techo de hierro á dos aguas, corral de lanares y bretes, con aguada permanente del arroyo Zabala.

LOTE núm. 3.—Con 250 hectáreas 59 áreas 88 centiáreas. Hipoteca $ 16.000 m|n. Tiene el puesto Médano Pampa, con cuatro piezas de material en altos, techo de hierro á dos aguas, corral de lanares y bretes, jagüel con bebidas de hierro y tanque.

LOTE núm. 4.—Con 239 hectáreas, 90 áreas, 27 centiáreas. Hipoteca, pesos 14.500 m|n.

LOTE núm. 5.—Con 232 hectáreas, 99 áreas y 33 centiáreas. Hipoteca, pesos 15.000, contiene el puesto Las Nenas, con tres piezas de chorizo, techo de hierro á dos aguas, corral, bretes y bebidas de hierro.

LOTE núm. 6.—Con 231 hectáreas, 29 áreas, 86 centiáreas. Hipoteca, pesos 15.000.

LOTE núm. 7.—Con 231 hectáreas, 76 áreas y 01 centiáreas. Hipoteca, pesos 16.000. En este lote hay un molino y tanque australiano con sus bebederos de hierro.

LOTE núm. 8.—Con 231 hectáreas, 29 áreas y 86 centiáreas. Hipoteca, pesos 15.000 m|n.

LOTE núm. 9.—Con 231 hectáreas 82 áreas y 67 centiáreas. Hipoteca, 14.000 pesos m|n. Tiene jagüeles.

LOTE núm. 10.—Con 231 hectáreas, 29 áreas y 86 centiáreas. Hipoteca $ 15.500 moneda nacional. Tiene el puesto San Emilio, con tres piezas de material, techo de hierro á dos aguas, un galpón hierro y madera, á dos aguas, jagüel con bebidas y represas de hierro.

LOTE núm. 11.—Con 232 hectáreas, 35 áreas y 53 centiáreas. Hipoteca, pesos 15.500 m|n.

LOTE núm. 12.—Con 231 hectáreas 29 áreas y 86 centiáreas. Hipoteca, pesos 15.500. Tiene molino y tanque australiano con doble tiro de bebidas de hierro y un pequeño alfalfar. Las escrituras serán otorgadas por el escribano de La Plata, señor Federico Isla, designado al efecto por el juzgado sin perjuicio de los derechos que á los compradores acuerda el artículo 1424 del Código Civil. En el acto del remate se exigirá el 10 por ciento como seña y en dinero efectivo y el 2 por ciento de nuestra comisión. Planos y otros informes, solicítense en nuestra casa, Florida 269.—Adolfo Bullrich y Cía. j2

"SAN NICOLAS" — EN Trenque Lauquen. Un buen establecimiento moderno, en condiciones de inmediata explotación. 1.094 hectáreas de campo con 610 hectáreas alfalfadas y el resto rastrojo de trigo y avena. Con sólidos alambrados, población de estancia, monte, molinos, tanques australianos, bebederos, etc. Dista sólo una legua de la estación La Zanja y una y media de Trenque Lauquen y de la nueva estación de la línea á Meridiano V., en construcción. Zona de importantes establecimientos, especial para alfalfa. Base de venta, 200 $ la hectárea, con grandes facilidades de pago; tercera parte al contado y el resto á uno, dos, tres, cuatro y cinco años de plazo en cuotas iguales y pagarés hipotecarios con 7 por ciento de interés anual.

EL LUNES 12 de Junio, á las 3 de la tarde, en nuestra casa, Florida 269 y 273. Linda con Tomás Brussa, Angel G. Frontini, Agustín Cruzzasi, Lucas Tropini y Eulogio Herreiz. Las aguas de buena clase se encuentran entre los 3 y 4 metros. Sus pastos lo constituyen alfalfa mezclada con raygrass y gramilla australiana, en el rastrojo hay gramilla, avena y trigo. Las mejoras consisten en población principal en barro, revocada y pintada, con cuatro piezas con pisos y cielos rasos de madera, cuarto de baño y despensa; casa para peones con dos piezas de hierro galvanizado, un galpón de hierro de 10 por 20, carnicería y gallinero, dos molinos Samson, uno Aermotor, tres tanques australianos de 60.000 litros y un depósito de 2.000 litros en el molino de la casa, bebederos, etc. Monte de dos hectáreas de frutales y paraísos. Hay 4 000 metros de alambrados exteriores con varilla de acero, 5 hilos lisos y de púa, 12.000 metros con varillas de madera, dará á igual número de hilos, y 8 000 metros de alambrados interiores, todos de construcción sólida, que la dividen en seis potreros. El campo está actualmente libre de contratos y se dará posesión inmediata. Para visitarlo se puede ir por la estación La Zanja (F. C. O.), dirigiéndose á la casa de negocio del señor Vicente Capurro, que proporcionará informes. Planos pueden solicitarse por correo ó personalmente en nuestra casa, Florida 269 y 273. Exigiremos 8 por ciento á cuenta y 2 por ciento de nuestra comisión en el acto del remate.—Adolfo Bullrich y Cía. m30

ANIMALES-FERIA

70 PADRILLOS, YEGUAS Y potros Criadores, Percheron y Anglo Normando Caballos y yeguas mansos

DETALLE:

19 potrillos (as) adultos, potros, muy [illegible] del criadero conocido [illegible] del señor Samuel B. Hale.

15 [illegible] de lujo, potros, especialmente [illegible] del señor Samuel B. Hale.

10 potrillos y potrillas Clydesdale, potros finos hijos de premiados y [illegible] del [illegible] de las mejores [illegible] del señor Samuel B. Hale.

20 caballos Percherón y Anglo Normando mansos, de tiro, del establecimiento La Carlotina [illegible] señor S. Ostwald.

10 [illegible] Percherón y Clydesdale, especiales mansos, de tiro, del mismo establecimiento [illegible] Hermanos, del señor S. Ostwald.

10 caballos y yeguas de varias clases, traídos del Hotel Moderno y otros de varias procedencias.

Se rematarán

EL DOMINGO 11 de Junio, á las 2 p. m. en el local de la calle Cabildo [illegible] Belgrano. Por otros informes, seña y nuestra casa Florida 269 y 273 ó al señor Agustín Barcenas, en la calle Cabildo número 70. El comprador deberá abonar el 6 ojo de nuestra comisión.—Adolfo Bullrich y Cía. j8

PERCHERONS y TIRO LIVIA- no 11 potrancas, mansas de abajo, procedentes del Haras Chamaleo, en el Azul. Se rematarán.

EL JUEVES 8 de Junio, á las 2 de la tarde, en nuestra casa Sam Martín 254.—Adolfo Bullrich y Cía. j6

JUDICIAL — UN POTRILLO y una potranca de carrera, Aguapey 1908, por Lord Melton y Sigilosa, por Simonside. Yruya 1908, por Lord Melton y Fire Queen, por Charibert.

EL VIERNES 23 de Junio, á las 3 p. m., en el tattersall del Hipódromo Argentino, de acuerdo con el siguiente:

EDICTO JUDICIAL

Por disposición del señor juez de comercio de la capital, doctor don Tristán M. Avellaneda, se hace saber que los martilleros Adolfo Bullrich y Cía. han sido designados para proceder á la venta en público remate, de los caballos de carrera llamados Aguapey é Yruya, embargados en la ejecución seguida por don Benito Villanueva contra don Alfredo Chute, por cobro de pesos. Buenos Aires, Junio 6 de 1911.—Doctor, D. S. Lynch.—Secretario.—Oficina, Palacio de Justicia, 5o. piso, sobre Uruguay y Tucumán. La comisión es á cargo del comprador.—Adolfo Bullrich y Cía. j8

AVES IMPORTADAS — UN selecto lote de aves de corral, importadas por el señor R. J. Candy, se rematarán.

EL SABADO 10 de Junio, á las 2 p. m., en nuestra casa, San Martín 254.—Adolfo Bullrich y Cía. j7

VARIOS

11 AUTOMOVILES — DE las principales marcas, 6 nuevos y 5 en buen uso. Se rematarán

EL JUEVES 8 de Junio, á las 3 de la tarde, en nuestra casa, San Martín 254, donde se hallan en exhibición. Pidan catálogos.—Adolfo Bullrich y Cía. j2

PLANTAS DE BASSO — 20 remate de árboles frutales y forestales y plantas de adorno, procedentes del establecimiento Domingo Basso, en Ilardo (F. C. O.)

EL VIERNES 9 de Junio, á la 1.30 de la tarde, en nuestra casa, San Martín 254.—Adolfo Bullrich y Cía. j7

Avila y Cía.

880. REMATE FERIA en CA- ñuelas, F. C. S.

EL SABADO 10 de Junio de 1911, á las 2 p. m. en las instalaciones de la señora viuda de Mozotegui, venderemos 200 vacunos en su mayor parte hacienda gorda y 200 lanares para consumo. Comisión 2 o|o al comprador y 2 o|o al vendedor. Informes á nuestros corrales de Avila y Cía. j7

Gioja, Etchart y Patrón

En QUIROGA

F. C. O.

LIQUIDACION de HACIENDAS

Por cuenta de varios clientes

El Domingo 11 de JUNIO

á la 1 de la tarde, en las instalaciones de los señores J. R. y A. F. Ibarra, cedidas gratuitamente.

2.000 vacunos 2.000

Hablando mucha hacienda gorda y buenos lotes de novillos para invernada.

Próximamente detalles.

Informes: Buenos Aires, Alsina 547 y Hotel Colón, en Quiroga. v10

Manuel Castellar

2.700 HECTAREAS DE buen campo para ganadería y parte para agricultura situado en el partido de Laprida á 5 leguas del pueblo, sobre el camino general á Juárez. Estancia denominada Loma de las ovejas, con buena población de material de 7 habitaciones y un mirador, molino, con tanque de 1.500 litros, galpón de 15 por 30 metros de fierro galvanizado, bañadero de material y otras buenas comodidades. En una esquina del campo hay una casa de negocio que rana un alquiler de $ 100 mensuales. El campo está alambrado por todos sus costados y dividido en seis potreros con materiales especiales, postes de ñandubay, seis hilos de alambre liso galvanizado y tres de púas. Tiene aguada en todos los potreros de dos molinos con tanques de 200 000 litros, y todas las comodidades para su fácil explotación, no le cruza ningún camino. Está arrendado hasta el 31 de Diciembre del corriente año á $ 7 la hectárea, lo que da una renta de 21.100 pesos anuales. Base de venta, $ 110 la hectárea. Condiciones de pago: 1|3 parte al contado al escriturar y 2|3 partes á dos años de plazo con pagaré hipotecario é interés del 7 ojo anual, pagadero por trimestre adelantado. Seña 8 ojo al firmar el boleto y 2 ojo de comisión á cargo del comprador.

EL SABADO 10 de Junio á las 3 de la tarde en mi escritorio de la capital federal, 25 de Mayo 248 y bajo las condiciones que se determinan, remataremos el campo mencionado. Por carteles con planos dirigirse á mis escritorios de Laprida, La Madrid, Coronel Suárez, Tandil, Azul ó capital federal.—Manuel Castellar. m29

EN EL AZUL — 303 RE- mate feria de haciendas en mis instalaciones

EL JUEVES 15 de Junio. Oportunamente detalles.—Manuel Castellar. v14

EN CORONEL SUAREZ — 44 remate feria de haciendas en mis instalaciones.

EL MARTES 20 de Junio. Oportunamente detalles.—Manuel Castellar. v19

EN LAPRIDA — 500 ANIMA- les vacunos y 2.500 lanares; 72 caballos y yeguarizos mestizos Clydesdale. 750. remate feria de haciendas en mis instalaciones

EL LUNES 12 de Junio. Condiciones de venta, las de costumbre.—Manuel Castellar. v12

Agustín S. Gamba y Cía.

CARRUAJES, CABALLOS Y guarniciones, etc., en nuestra casa, Belgrano 2644

TODOS LOS MARTES Y VIERNES á las 2 de la tarde. Las consignaciones para remate se reciben todos los días hábiles hasta las 6 de la tarde y los días de remate hasta las 12 m. v30jn

EL VIERNES 9 DE JUNIO A las 2 p. m. En nuestra casa, Belgrano 2644, remataremos j08

20 POTROS ESPECIALES varias procedencias, de muy buen origen y marca, muy recomendables, remataremos.

EL VIERNES 9 á las 2 p. m. j18

60 CABALLOS TIRO Y SILLA varios procedencias, habiendo entre ellos varios muy especiales para carruajes, remataremos.

EL VIERNES 9 á las 2 p. m. ja8

30 YEGUAS VARIOS TIPOS y procedencias, habiendo entre ellos, varios muy especiales, remataremos

EL VIERNES 9 á las 2 p. m.—Agustín S. Gamba y Cía. jn8

Cardoner y Sarracino

45 REMATE FERIA EN LO- bos de hacienda en general.

EL DOMINGO 11 de Junio, á la 1 p. m. en nuestras propias instalaciones, 1 100 novillos y vacas incluso 400 novillos; hacienda de muy buena clase y muy buen estado, habiendo casi todos para frigorífico. Por más datos ó pedidos de locales á nuestro escritorio en Lobos, U. T. 15. jn6

Lanús y Cía.

Martillero: Ignacio Zubillaga

REMATE ESPECIAL DE NOVILLOS

En General Rodriguez (F.C.O.)

EL MARTES 13 DE JUNIO

DETALLE

500 novillos mestizos Durham, 4 1|2 años, tipo frigorífico á medio engorde.

500 novillos mestizos Durham, 3 1|2 años, tipo frigorífico, de carne gorda.

300 novillos mestizos Durham, 2 1|2 y 3 años, especiales en clase, carne gorda, una marca.

300 novillos mestizos Durham, 2 1|2 y 3 años, especiales en clase, carne gorda, una marca y muchos.

300 novillos mestizos Durham, 2 1|2 años, tipo frigorífico, buen estado para invernada.

300 novillitos mestizos Durham, 1 1|2 año, tipo frigorífico, muchos, una marca.

Pedidos de local á informes á nuestro escritorio, B. Mitre 544, U. T. 2420. Avenida 4 en General Rodríguez á nuestro socio E. L. Manny, U. T. 17.—Lanús y Cía. v13

Tassano y Palacio

81 REMATE FERIA EN NA- varro.

EL VIERNES 9 de Junio á la 1 p. m. remataremos 450 novillos y 300 vacas gordas y 250 vacunos al corte invernada; 700 lanares gordos. jn5

Eduardo Jolly

FERIA RURAL EN GENE- ral Rodríguez (F. C. O.) los días 5 y 20 de cada mes, invariablemente

EL MARTES 20 de Junio daré mi 121 remate feria de haciendas generales en mi local de General Rodríguez. Oportunamente detalles. Pedidos de local é informes, dirigirse directamente á la feria ó á mi escritorio en Buenos Aires, 25 de Mayo 12. v16

García Piñeiro y Cía.

TENEMOS EN VENTA CAM- pos en este partido en fracciones grandes y chicas, con facilidades de pago.—García Piñeiro y Cía. m2

46 REMATE FERIA EN VE- día, F. C. P.

EL VIERNES 9 de Junio á las 2 p. m. En nuestro local remataremos las haciendas que se nos consignen teniendo ya anotadas: 500 novillos gordos; 700 vacas gordas; 160 vaquillonas gordas; 200 terneros gordos. Habrá más hacienda. Más datos á nuestro escritorio de Vedia, F. C. P. jn

TATTERSALL

J. M. de Yriondo y Cía.

REMATE SEMANAL — EN nuestra casa, San Martín 153.

Los MIERCOLES, á las 2 de la tarde: caballos de tiro y silla, carruajes, guarniciones, automóviles, etc. y animales de raza.

ALHAJAS ESPLENDIDO lo- te de riquísimas alhajas, pendantifs, aros, anillos, prendedores, alfileres, gemelos, relojes, repeticiones, medallones, etc., etc.

EL VIERNES 9 de Junio á las 3 p. m. se rematarán en nuestro patio, San Martín 153.—José M. de Yriondo y Cía. jn

AVES DE CORRAL — IM- portante lote de aves, procedentes de los criaderos La Mascota en Lomas y Viedma, en Ezpeleta, figurando en el lote las razas siguientes: Plymouth Roch, Orpington, Leghorn, Brahama, etc., y patos Pekin, se rematarán

EL JUEVES 8 de Junio á las 2 p. m. en nuestro patio, San Martín 153.—José M. de Yriondo y Cía. jn

ALFOMBRAS DE SMYRNA. gran surtido de 50 riquísimas alfombras de Smyrna legítimas hechas á mano, gran espesor, lindísimos colores y de todos tamaños.

EL VIERNES 9 de Junio á las 2 p. m. se rematarán en nuestro patio, donde pueden revisarse desde un día antes.—José M. de Yriondo y Cía. jn

Ayarragaray, Schindler & Gowland

Consignatarios de Frutos, Cereales y Ganados

CORRIENTES 741 BUENOS AIRES

EN VILLA SAUZE

F. C. Oeste

Partido de General Villegas

El Sábado 24 de Junio (feriado)

A la 1 p. m.

TERCER

gran remate feria de haciendas en general

Nos permitimos recomendar á los invernadores, muy especialmente este remate, por ser exclusivamente de hacienda de medio engorde, criolla, de novillos listos de frigorífico, de vaquillonas de matadero y vacas secas de frigorífico, todo de gran clase. Próximamente publicaremos los detalles. v18

RISSO & PATRON & Cía

CASA FUNDADA EN 1879

537—B. MITRE—537

Sucursales FLORES, Rivadavia 6842.

BELGRANO, Cabildo 2020.

En el ROSARIO, San Martín 779.

CASAS

CASA DE ALTOS DE ESTI- lo moderno. Avenida Victoria 4041 al 43, entre Artes y Oficios y Treinta y Tres. Base, 30.000 $ incluso una hipoteca de 15.000 $ que vence en Noviembre de 1912. Renta, 330 $ mensuales. Mide 10 por 30. Es barrio de construcciones modernas y valiosas, donde la propiedad es ocupada por familias distinguidas. Cuenta con pavimentos, gas, tranvías, etc. Su edificio es construído en cal y cón materiales elegidos. Consta el piso bajo de sala 3 dormitorios, comedor, baño, cocina, w. c. y amplio patio y la planta alta iguales comodidades que al bajo, más un hall, escritorio y escalera de mármol. Los dos pisos tienen cielos rasos de yeso, pisos pino de tea, carpintería de cedro; mosaicos, mármoles, etc. Visítese. Más datos, B. Mitre 537.—RISSO-PATRON & Cía.

EL DGO. 11 de Junio, á las 4. j4

CASA MODERNA PARA FA- milia y establecimiento industrial. Estados Unidos 2317, entre Pichincha y Matheu. Base, 30.000 $ Mide 10 por 40. Tiene en conjunto 4 piezas y demás dependencias y un gran galpón de 17 por 20 varas. Después detalles.—RISSO-PATRON & Cía.

EL DGO. 18 de Junio á las 3. j4

CASA DE RENTA Á 200 mts de la estación y plaza Constitución. Pavón 1350 entre Santiago del Estero y San José. Ubicación sobresaliente y codiciada para grandes casas de comercio dada su proximidad á esa centro de actividad comercial. Base, 28.000 pesos. A plazos con garantía hipotecaria y 6 1|2 o|o de interés por trimestres anticipados incluyendo en la base 17.000 cédulas L y el excedente al contado, pues se compra con una pequeña suma disponible. Mide 9 por 51.43 varas. Venta ad. corpus. Produce 235 pesos mensuales, hoy ofrecen 300 pesos, esta espaciosa casa es también apropiada para vivir cómodamente una numerosa familia. Consta de sala al frente con balcones, comedor que cuadra á sus patios, 6 dormitorios, baño, pieza en altos y demás comodidades, techos de azotea con madera dura, cielos rasos de yeso, pisos pino de tea, mosaicos aguas corrientes cloacas, vereda de piedra, adoquinado, tranvías que se comunican con toda la capital, luz eléctrica, etc. Visítese. Más datos, B. Mitre 537.—RISSO PATRON y Cía.

EL DGO. 11 de Junio á las 4.15. jn7

PROPIEDAD BIEN SITUA- da, Avenida Coronel Díaz 369. A 100 mts. del palacio del doctor Sáenz Peña y del bulevar Santa Fe. Base, 22.000 pesos, mitad al contado y el resto á tres años de plazo, con 7 por ciento de interés. Mide 9 por 33 varas. Es el barrio de la capital que ostenta mejores construcciones en petit hoteles y casas de última creación y el preferido por nuestra gente pudiente. Su edificio consta de frente imitación piedra con balcones, sala, comedor con sótano, 3 dormitorios, baño, 2 piezas en altos, despensa, cocina, w. c., cielos rasos de yeso decorados, pisos de tea, muros empapelados, carpintería de cedro, mármoles, mosaicos, gas, adoquinados, etc. Visítese. Más datos, B. Mitre 537.—RISSO-PATRON & Cía.

EL DGO. 11 de Junio, á las 4. j4

PROPIEDAD EN BELGRA- no.—A 100 mts. de las avenidas Cabildo y Monroe. Guanache 2229. Base, 15.000 pesos incluso una hipoteca de 9.000 $ al Banco Hogar Argentino. Mide 13 por 45. Es barrio de modernas construcciones y en donde día por día toma la tierra un valor incalculable. Su edificio consta de frente imitación piedra con balcones, sala, 3 dormitorios, comedor, baño, cocina, w. c., cielos rasos de yeso, pisos de tea, mosaicos, galerías, etc. Más datos, B. Mitre 537 ó Cabildo 2020.—RISSO-PATRON & Cía.

EL DGO. 11 de Junio, á las 3.30.

CASA DE 4 PIEZAS CON 3.000 cédulas argentinas. Mide 10x21v54 Base, $ 7.500 inclusive el gravamen Calle San Ignacio 3624, que corre paralela á Estados Unidos y á sólo 24 metros de la Avenida Boedo, entre los bulevares Independencia y San Juan, como posición nada mejor, por tener todos los elementos de trasporte y comunicaciones de los barrios céntricos Tiene cielos rasos de yeso, pisos pino de tea, carpintería de cedro, umbrales de mármol, mosaicos, aguas corrientes, cocina y w. c. Al frente adoquinado nuevo, vereda de piedra y eléctricos para todas direcciones. Más datos, B. Mitre 537.—RISSO-PATRON & Cía.

EL DGO. 11 de Junio, á las 3. j4

EN BELGRANO — A PLA- zos. A 100 metros de la avenida Blandengues Calle Nahuel Huapí 1683. Base 6.500 pesos incluso 2.500 cédulas H. Mide 10 por 50. Su edificio consta de 2 piezas, cocina, w. c., un gran galpón cerrado, galerías, etc. Es barrio rodeado de buena edificación y vías de comunicación. Datos, B. Mitre 537 ó Cabildo 2020.—RISSO PATRON y Cía.

EL DGO. 11 de Junio á las 3. jn6

CASA Y TERRENO CONTI- guo en Flores, Indio entre Cuenca y Campana. Sin base y á plazos. Mide 18.47 por 57.78 vs. Su edificio consta de 3 piezas de material, 2 de madera, cocina y w. c., pisos de tea, cielos rasos, galería, patios, pozo semisurgente, árboles frutales y forestales, etc. El pago podrá efectuarse 1|4 parte al contado y el resto á 1, 2 ó 3 años de plazo con el 7 o|o de interés anual. Dista sólo 100 mts. de Avda. Jonte y 5 cuadras de la estación Villa del Parque, lo que garantiza una valorización rápida y continua. Más datos, en B Mitre 537 ó Rivadavia 6842.—RISSO-PATRON & Cía.

EL DGO. 11 de Junio, á las 2 p. m.

CASA EN FLORES — HEL- guera 1945, entre San Blas y Médanos. Base, 3.000 $. A plazos. Mide 9.23 por 43.58 varas. Su edificio bien construído consta de 2 piezas grandes y un galpón de material, cocina y w. c., pisos de tea, cielos rasos, patios, pozo, etc. Es paraje de gran porvenir y de edificación moderna y compacta. Más datos en B. Mitre 537 ó Rivadavia 6842.—RISSO-PATRON & Cía.

EL DGO. 11 de Mayo, á las 2.30. j4

TERRENOS

EN SAN MARTIN — A PLA- zos 7 espléndidos lotes. Sin base, á 100 pesos del ferrocarril Rosario y frente al bulevar 25 de Mayo y Moreno. Próximamente detalles. Datos, B. Mitre 537 ó Cabildo 2020.—RISSO-PATRON & Cía.

EL DOMINGO 18 de Junio, á las 3. v19

MAGNIFICO TERRENO EN Floresta, calle Moctezuma entre Monte Dinero y Deseado. Base, $ 4 v. c en 36 mensualidades sin interés. Sus dimensiones son ideales, puesto que mide 10 por 40 varas. Dista sólo 5 cuadras al Norte de la parada del tranvía, en el bulevar Rivadavia y Carrasco. La proximidad á este sitio le imprime la perspectiva de gran valorización y de adelantos edificios. Más datos en B. Mitre 537 ó Rivadavia 6842. —RISSO-PATRON & Cía.

EL DGO. 11 de Junio, á las 3.30. j4

EN BELGRANO — PRECIO- so lote, calle Conde entre Manuela Pedraza y Juana Azurduy. Mide 10 por 33 vs. Base $ 3 v. c. Está rodeado de buena edificación y en paraje de adelanto. Datos, B. Mitre 537 ó Cabildo 2020.—RISSO PATRON y Cía.

EL DGO. 11 de Junio á las 2. jn7

Vendidos particularmente

2 *ESPLENDIDOS TERRE-* nos, ubicados en la zona más importante, más alta y de más porvenir de Floresta, calle Miralla entre Schmidel y Erdilla. Sin base. Sus dimensiones son ideales, puesto que mide cada lote 10 por 34.65 varas. Están próximos á la Avenida Pelas. Unidas con tranvía y adoquinado, lo que significa estar en una posición inmejorible. Más datos, en B. Mitre 537 ó Rivadavia 6842.—RISSO-PATRON & Cía.

EL DGO. 11 de Junio, á las 4.30. j4

EN MIRAMAR — 10.000 p. c. en sobresaliente ubicación, terrenos altos y de gran porvenir en la manzana R, sección 5a. A 3 cuadras de la plaza del Sur y de la diagonal que — á la plaza Pueyrredón. Base, $ 1.50 v. c., mitad al contado y el resto á 6 y 12 meses, sin interés con pagaré hipotecario, Miramar por su proximidad á Mar del Plata, su pintoresca situación y sus crecientes adelantos, es una localidad donde la propiedad llegará á tener un valor excepcional y estable; por ser uno de los centros cada vez más preferidos por nuestra gente de dinero. Más datos, B. Mitre 537.—RISSO PATRON y Cía.

EL VIERNES 16 de Junio á las 3.30 en nuestro salón. jn6

CAMPOS

443 *HECTAREAS EN MEN-* doza, cruzadas por el canal Marienhoff, hijuela del canal denominado "Gobernador Galigniana Segura". Cuenta con el aprovechamiento de las aguas del río Mendoza, según concesión otorgada por el gobierno y escriturada ante el señor José A. Puebla. Venta por liquidación. Base, 100 pesos la hectárea, tercera parte al contado, tercera parte á un año y 3a. parte á 2 años, con el 6 o|o de interés. Reconoce una hipoteca de 21.000 pesos con el interés del 6 o|o anual, que vence la mitad el 30 de Agosto del corriente año y la otra mitad el 30 de Agosto de 1912. Son las tierras más ricas de la provincia, especiales para viticultura, fruticultura y alfalfares. Está en el departamento San Martín, Distrito Chapanay y formando parte de la conocida colonia Las 3 Porteñas. Es la parte que eligió el ingeniero Luis Fourcade en dicha colonia. Linderos: Norte la colonia Las 3 Porteñas; Sur, Juan Franco; Este, parte de la colonia Las 3 Porteñas y L. N. Marienhoff y al Oeste el río Mendoza. Dista 8 leguas de la ciudad de Mendoza y el viaje por ferrocarril es de 2 horas, pudiendo también trasportar productos por el magnífico camino carretero, y Puente Palmira, construído sobre el río Mendoza. Concluído el circuito Norte de Palmira, tendrá una estación á cuatro kilómetros La calidad de los industriales que circundan esta propiedad, son la mejor garantía del producto que de ella se puede obtener Dedicados á la viticultura y fruticultura, producen de 1.000 á 3.000 pesos por hectárea. Informes: B Mitre 537.—RISSO PATRON y Cía.

EL MIERCOLES 20 de Junio á las 4 en nuestro salón. jn4

EN LA CIUDAD DE RESIS- tencia capital del Chaco. 273.000 v. c. dentro de la planta urbana En 2 fracciones con opción Base 10 centavos v. c. con orden terminante de liquidar Es tierra de riquísima calidad, apta para el cultivo del algodón, tabaco y cualquier otra clase de sementera en la seguridad de obtener cosechas abundantísimas Se presta por su ubicación para ser fraccionado en lotes, circunstancia que lo hace propicio para especular Dista 900 metros de la plaza principal, 250 metros de la estación del ferrocarril Francés con trenes diarios á esta capital. Títulos perfectos. Las escrituras se otorgarán dentro de los 30 días de efectuada la venta, por ante el escribano señor Ricardo Puig López, B. Mitre 620. Más datos, B. Mitre 537. RISSO-PATRON y Cía.

EL SABADO 10 de Junio á las 3.30 en nuestro salón. jn3

NOTA — En todas las ventas exigiremos del comprador el 8 o|o de seña y el 2 o|o de comisión (sin excepción).

RISSO-PATRON y Cía.

O.E.ACCAME

490—RECONQUISTA—490

CENTRAL, EN LA PLATA. 3 notables terrenos de ubicación excepcional, sobre la plaza Primera Junta y Avenida Independencia (asfaltada y con eléctrico), frente al registro de la propiedad y telégrafo de la provincia. Mide 17.30 por 46.20 uno y 8.66 por 46.20 varas los demás, con edificio refaccionable y adoquinado pago Base 22 $ vara cuadrada, á largos plazos. Lo mejor de La Plata, en el centro comercial, Bancos, etc., y al lado del Jockey Club, en construcción. Medidas y ubicación, aptos para levantar el petit hotel ó casa de renta. Planos y datos, en ésa, calle 50 núm. 533.—O. E. Accame.

EL DOMINGO 11 de Junio, á las 3, sobre los mismos terrenos. j5

EN LA PLATA, IMPORTAN- te esquina sobre la estación del ferrocarril del Sud y bulevar número 1 con eléctrico, calle 47 y 118, de una superficie de 1.160 v. c. Base, $ 7 v. c. á largos plazos. Paraje alto, de gran valorización y frente al nuevo colegio nacional. Con adoquinado al frente pago. Planos y datos en ésa, calle 50 núm. 533 ó Reconquista 490, capital.—O. E. Accame.

EL DOMINGO 11 de Junio, á las 4. j5

EN FLORES, CASA PAEZ 2467, entre Sud América y Fray Cayetano, La Elvira. Mide 10 por 28 varas, 3 dormitorios, baño, cocina y dependencias, c. r. yeso, pisos de tea, buena carpintería, mosaicos, etc. Base, 6.000 $ á plazos. Próximo á la Avenida Avellaneda, con doble vía de eléctricos; paraje muy central de Flores. Visítese. Datos, O. E. Accame.

EL DOMINGO 11 de Junio, á las 3.30. j5

EN FLORES — TERRENO Sud América entre Páez y Neuquén. Superficie, 700 v. c. Sin base. Mira al Este y entre buenos edificios, venta forzosa y con facilidades. Adoquinado y vereda pagos. Sus medidas y ubicación lo recomiendan para casa de renta ó para industria. Datos, O. E. Accame.

EL DOMINGO 11 de Junio, á las 3. j5

LANUS — CASA GENERAL Acha 1038, entre Pringles y Pichincha. Base, 4.500 $, 10 por 42, edificio de sala, 3 dormitorios, cocina, galería, pileta, pieza servicio, mosaicos, c. raso, carpintería cedro, frente moderno, frutales, etc. Visítese. Datos, O. E. Accame.

EL DOMINGO 11 de Junio, á las 3. j5

Guzmán y Romero

PIANO ORTIZ Y CUSSO DE ricas voces, dormitorio Luis XV de 5 cuerpos, otros juegos dobles y sencillos, buen comedor completo, juegos de sala, y de escritorio, billar, arañas, cuadros, espejos, bibliotecas y escritorios, mesas y sillas fantasía, guardarropa, aparadores, caja de hierro, alfombras, cortinados, cortinas, alhajas, mercaderías, armazones, mostradores, etc.

EL JUEVES 8 á la 1 en nuestra casa Bolívar 120. Nota: La casa anticipa dinero, sin cobrar interés. jn6

F. P. Boffini & Cía.

SEMANALES — Los LUNES caballos, carruajes, guarniciones, aves —LOS JUEVES, muebles varios. Los MARTES y SABADOS, plantas; á las 2 p. m. HIPOTECAS.—BOLIVAR 140

MUEBLES! — JUEGOS DE dormitorio, comedor, escritorio, vestíbulo y sala en variadas formas y estilos, escritorios norteamericanos forma mesa y ferrocarril, bibliotecas, lavatorios, guardarropas, máquina de escribir, columnas, cuadros, cortinados, espejos, mesas de centro y fantasía, sillas Viena y vaqueta, armarios, roperos, lavatorios, cómodas, camas, aparadores, etc., etc. Se rematarán

EL JUEVES 8 de Junio á las 2 p. m. en nuestra casa Bolívar 140 Comisión al comprador 10 o|o.—F. P. Boffini y Cía. jn6

Federico V. Zapata

25 de Mayo 259

JUDICIAL — DE MERCA- derías de almacén, bazar y ferretería (en Bernal) Por cuenta y orden del síndico liquidador de la quiebra, Pedro S. Oyenarte, procederé á vender en remate público al mejor postor y al contado, todas las existencias del almacen El Destino, situado en la avenida San Martín esquina Castro Barros (Bernal, F. C. S.). Hacer un detalle completo, sería muy extenso y sólo me limitaré á decir que hay mercaderías nobles, en muy buen estado, de marcas muy conocidas por más de $ 30.000 hay champagne, Jerez, Oporto, Angélica, vermouth Torino, francés, ginebra Bols é infinidad de otros licores en botellas damajuanas y cascos, en vinos como 80 cascos diferentes marcas, todo importado En bazar hay biscuit, petit bronces, lozas, cristales y un surtido de enlozados por más de $ 2.000. En conservas hay un surtido completo y muy buena clase En ferretería, un surtido general muy importante. Venderé también 2 jardineras, 1 carruaje, 4 caballos Varias instalaciones, escritorios, caja fierro, mostradores, vidrieras y un gran galpón de cinc

EL DOMINGO 4 de Junio á las 9 a. m. empezará el remate, continuando los días 5, 6, 7 y 8 de 1 á 5 p. m. hasta terminar con todas las existencias. Comisión 10 o|o á cargo del comprador. Exigiré seña á todo comprador, sin excepción Datos á mi escritorio, 25 de Mayo 259 en la capital ó San Martín, esquina Castro Barros en Bernal. —a

AYERZA CULLEN & SEOANE

Socios: Isaac Ayerza, Huberto Cullen Ayerza, Ramón M. Seoane

MERCADERIAS

LOS LUNES Y JUEVES A LA 1 de la tarde, remate de somestibles, bebidas, ferretería, artículos rurales, tienda y mercaderías. En nuestra casa, Defensa 188 al 198. oarm.

EXPOSICION FERROVIA- ria—Todas las instalaciones, materiales y útiles nuevos y usados de dicha exposición.

48	zorras Decauville de volcar y plataforma.
3500	metros rieles Decauville.
27	cambios y mesas giratorias Decauville.
22	carpas de lona.
10	lonas impermeables para vagones.
15000	metros cuadrados piso pino tea machimbrado de 1 1|2x6
5000	metros tirantes pino tea 3x4
1500	metros cuadrados madera pino tea 1x6, 1x12, 2x12, 2x4, 3x4, 4x4, 4x6, 8x8, 6x8, y 12 por 12.
3000	kilos barras de acero Bohler redondo.
100	ventanas madera con vidrios 4 hojas 1.70 por 2.50.
7	columnas de hierro para galpón de 23 metros cada una.
60	bancos para jardín.
12	vidrieras de cedro lustradas de 4 y 5 metros cada una.
20	mangueras con lanza-pistón y llaves de incendio
1000	kilos bulones con tuercas surtido.
500	carretillas de madera.
600	kilos cabo de cáñamo Manila.
600	kilos cable de acero
1	cabria monta-carga.
2	aparejos de cadena patente, de 7 á 10 toneladas
500	kilos aceite cilindro, máquina, lluaza y grasa consistente.
300	metros caño galvanizado
500	kilos estopa de algodón.
4	ples de gato á criker.
2	máquinas agujerear
1	máquina punzonar.
4	bigornias
54	rollizos de quebracho.
22	carretillas de carga dos ruedas
24	barras de hierro.
1	galpón chapas de canaleta con cabriadas de hierro de 10x30 metros, con cortinas metálicas y ventanas
3	frentes de galpón de chapas de canaleta, cortina metálica, etcétera
1	kiosco de música, del gran hall, desarmado
1	kiosco de madera y vidrio armado.
1	kiosco chico de madera
1	centro al aire libre de madera.
2	frentes de madera decorativos de los galpones números 1 y 2 G.
8	gradas de madera con tablones de 1 1,2 por 12
800	cajones vacíos de gran tamaño.
50	toneladas pedregullo para jardín y piedra de granito para balastro
150	metros cerco de alambre tejido con postes colocados
50	toldos y cortinas de lona de diversos tamaños.
54	piezas muebles: escritorio comerciales, ministro, sillones giratorios, sillas, sofá-cama, máquinas escribir, relojes, perchas, etc., etc.,
18	carretas grandes.
150	palas palear y puntear nuevas.
48	picos de punta y corte.
200	tarros pinturas surtidas

curvas, cuplas, reducciones, tapones, llaves de paso, uniones dobles, bujes de reducción, roscas, mechas, soportes, brejillas, empaquetadura, manitos de goma, cabo de pico y lima, aceiteras, baldes de hierro galvanizado y enlozado de albañil, de embudos, aguarrás, bencina, mechas taladro, cerraduras inglesas, puntas de París, cirks, hilo de algodón, hachas de mano, cortahierros, barretas, tenazas, destornilladores, cifras de cobre, letras de cobre, cepillos con cabo de cerda mazas de acero, masilla, pinceles, plumeros, mangas de goma, hierro plano, soldadura, tela esmeril, papel de lija, repasadores, trapos para pisos, esponjas, sillas Viena, lámparas eléctricas de 225|55 y 220|40, sierras trozadoras, creolina, pitos guarda tren, cajones para basura, felpudos, papel higiénico, vidrios dobles, lienzos, cepillos barrer, alfombras, candados, martillos de mano, bancos de madera, bancos giratorios, colchones, almohadas frazadas, romana de colgar 4.000 kilos, carburo de calcio é infinidad de otros artículos que no se detallan por su mucha extensión y que estarán en exhibición en el local de la Exposición Ferroviaria, Avenida Bullrich y Santa Fe.

LOS DIAS 9, 10 y 11 de Junio, á la 1 de la tarde, se rematarán, por orden de la comisión ejecutiva de la Exposición Ferroviaria, en lotes y sin base. Todos estos materiales, útiles é instalaciones, estarán en exhibición dos días antes del remate, pudiendo los interesados entrar por la portada que da á la Avenida Bullrich. Seña, 20 por ciento. Comisión, 10 por ciento.—NOTA: Estas ventas se efectuarán sujetas á la aprobación de la comisión ejecutiva de la Exposición Ferroviaria. Más datos, 185 Defensa 193. — Ayerza, Cullen y Seoane. v11

CINEMATOGRAFO PATHE. Material completo para la instalación de un cinematógrafo Pathé, modelo perfeccionado con objetivo 45 m|m, linterna Pathé para proyecciones animadas y 2277 metros de cintas en buen estado, etc., etc. En nuestra casa 185 Defensa 193.

EL LUNES 12 de Junio á las 3 p. m. se rematará por orden de los señores Grande y Cía., por pertenecer á un crédito prendario. Seña 20 por ciento. Comisión 10 por ciento.—Ayerza, Cullen y Seoane. j4

30 BIGORNIAS TAMAÑOS surtidos. En nuestra casa, 185 Defensa 193.

EL JUEVES 8 de Junio á las 2.30 p. m. se rematarán en lotes por cuenta de una casa introductora. Seña 20 por ciento. Comisión 10 o|o.—Ayerza, Cullen y Seoane. jn6

BOMBAS "HANNIBAL". 14 bombas Hannibal, á fuerza motriz (polea y engranaje), á mano con poleas locas y fijas, á doble palanca, montadas sobre madera, etc., etc En nuestra casa 185 Defensa 193.

El JUEVES 8 de Junio á las 3 p. m. se rematarán en lotes por cuenta y orden de una casa introductora. Seña 20 o|o Comisión 10 o|o.—Ayerza, Cullen y Seoane. jn6

300 KILOS DE HILO, EN 60 paquetes Averías. En nuestra casa 185 Defensa 193.

EL JUEVES 8 de Junio á las 3 p. m. se rematarán por orden de la Sociedad Anónima Salina Hnos., por cuenta de quien corresponda é intervención de seguros Seña 20 o|o Comisión 4 o|o.—Ayerza, Cullen y Seoane jn7

ARTICULOS RURALES — 45 bebederos de hacienda de 5 metros, 20 represas de 2000 litros, 30 tanques australianos de 50 á 300 mil litros, 80 bailes volcadores de 50 á 150 litros, 450 rollos alambre ovalado 18|6 y 17|5, de 45 kilos, 300 rollos de alambre tejido para cercos y gallineros, 35 tranqueras tapacho de 3 1|2 y 4 metros, 40 puertas y portones de alambre tejido En nuestra casa 185 Defensa 193

EL JUEVES 8 de Junio á las 3 p. m. se rematarán por cuenta de quien pertenezcan Seña 20 o|o. Comisión 10 o|o —Ayerza, Cullen y Seoane. jn7

550 BULTOS YERBA MATE superior, paraguaya y Paranaguá. En nuestra casa 185 Defensa 193.

EL JUEVES 8 de Junio á las 2.30 p. m. se rematarán en lotes por cuenta de quien corresponda Seña 20 o|o Comisión 10 o|o.—Ayerza, Cullen y Seoane. jn7

36 PIEZAS ARPILLERA DE 10 onzas con 3.683 1|2 yardas. En nuestra casa 185 Defensa 193

HOY JUEVES 8 de Junio remataré en lotes por cuenta de quien corresponda. Seña 20 o|o. Comisión 10 o|o —Ayerza, Cullen y Seoane. jp

C. A. Fernández

JUDICIAL — Del MUEBLA- je y demás enseres del hotel y casa de pensión calle Victoria 1790. Consistentes en 14 juegos de dormitorio de pino de tea, uno id de roble con ropero de 3 cuerpos, cómodor, muebles sueltos, artefactos de luz eléctrica, ropa de cama, batería de cocina y otros útiles.

EL SABADO 10 de Junio á las 2 p. m. Orden del señor juez doctor González del Solar, en el juicio seguido por don Casimiro Gómez contra F. J. Berchili Exigiré seña. Comisión 10 o|o. En exposición jueves y viernes de 1 á 5 p. m. Más datos á mi escritorio, Reconquista 268. jn6

Guillermo Gowland y Cía.

MERCADERIAS

REMATES SEMANALES. — Los MIERCOLES y VIERNES: comestibles, bebidas, ferretería, tienda, ropería, etc. A la 1 p. m., en nuestra casa BOLIVAR 127. Se adelanta dinero. Gow. id.

MERCADERIAS — EN EL depósito calle Vélez Sarsfield 240 (continuación de Entre Ríos) Por cuenta y orden de quien corresponda

EL MARTES 13 de Junio á la 1 p. m. se rematarán las siguientes mercaderías: 6800 chapas de hierro galvanizado de canaleta de 6 á 10 p., 50 lonas impermeables para parvas y carros, 100 carretillas de hierro y madera, 350 rollos alambre galvanizado, ovalado 17|15 y 18|16, 220 id id de púa, 60 bebederos de hierro galvanizado de 5 metros, 30 depósitos y represas de hierro galvanizado de 500 á 2500 litros, 250 rollos alambre tejido galvanizado, 500 postes de 4x4 y 3x3, 15 tranqueras de 3, 4 y 5 metros, 600 torniquetes para alambrado, 80 puertas de alambre tejido de varias medidas, 2000 varillas para alambrado, 150 barricas cemento Portland, 20 comederos para ovejas, 20 guarniciones para carruajes, 5 charrets, 5 mostradores de cedro, 2000 piezas enjozadas, ollas, cacerolas, sartenes, fuentes, pavas, lecheras, baldes, etc., 50 puertas y ventanas, 100 c. bebidas vermouth, bitter, ginebra, oporto, cognac, whisky, 60 cilindros de yerba, de 10 ks. 40 bolsas azúcar, 25 c. aceite, 100 bolsitas arroz de 10 ks., 150 piezas asfaltina, 25 aradcs de 1 reja, 25 c. bulones, 10 c. serruchos, 75 bombas para agua y otra infinidad de artículos de ferretería y almacón, que estarán á la vista el día del remate. Seña 30 o|o. Comisión 10 o.o— Guillermo Gowland y Cía. j4

Juan M. Pertumo

CIGARRERIA, LIBRERIA Y bazar, calle Belgrano 617 al 19.

EL SABADO 10 de Junio á la 1 de la tarde, remataré lo siguiente: gran surtido de cigarrillos de todas marcas, fósforos Victoria y otros, pitos, boquillos tabacos, cigarreras, etc., gran surtido de libros y cuadernos varios, papel, sobres, lápices, lapiceras, etc., etc., lozas, cristales, juguetes, etc., armazones, mostradores, vidrieras é infinidad de artículos que no detallo por su mucha extensión En conjunto 5.000 pesos á quemar sin retirar lote. Seña en cada lote y á satisfacción del martillero. Más datos á mi escritorio, Balcarce 331. jn7

Bergés y Longhi

LIBRERIA, BAZAR Y CIGA- rrería, Piedras 1102 esquina Humberto I

HOY, HOY á la 1.30 p. m. continuaremos rematando todas las existencias de este bien surtido negocio, por cuenta y orden de su dueño. Gran surtido de mercaderías por valor de $ 4.000 al mejor postor, como ser: cuadernos, lápices, anagnosias, sacapuntas, pizarras, carteras, tinta, goma líquida y de borrar, tinteros, gran surtido en libros, etc., etc. Cigarrería: gran surtido en cigarros y cigarrillos de todas marcas, boquillas, pitos, etc. Inmenso stock de juguetería, muñecas, caballitos, juegos de cuerda, etc.; en bazar artículos elegantes para regalos; máquinas de imprimir, etc., etc., y todo cuanto estará á la vista, sin retirar lote. Datos á nuestro escritorio, Uruguay 194, U. T. 3287. Libertad—Bergés y Longhi. v8

ALMACEN Y BAZAR, Remataremos, Medrano 932

EL VIERNES 9 de Junio, gran surtido en mercaderías, comestibles, yerba, azúcar, tes, almidón, lavandina, fideos, arroz, legumbres, etc., etc. Gran surtido en bebidas de todas clases y marcas legítimas y todo cuanto está á la vista á la 1.30 p. m. Datos, Uruguay 194. —Bergés y Longhi. v9

P. Robledo y Cía.

Mueblaje

PIANO GRAN FORMATO

DORMITORIO 3 CUERPOS

LUIS XV

ESTA NOCHE

MUEBLAJE QUE adorna la casa, calle Lavalle 1722 se rematará

HOY JUEVES 8 de Junio á las 8 de la noche. Dormitorio de roble Luis XV, muy rico, buen juego de comedor con espejo y cristalero, arañas de bronce, 3 dormitorios más. Gran juego de sala de seda y nogal estilo Luis XV, notable piano de concierto, muy lindos cuadros, ricas sillas de comedor de vaqueta, cortinados y alfombrados, escritorio ministro y biblioteca, loza, cubiertos y cristales, un juego comedor inglés de tres piezas con sus sillas importadas. Seña y comisión al comprador, Lavalle 1722 á las 8 de la noche. 1p

PEDRO FRAGUEIRO

SMYRNAS Y MUEBLES, 8 ricas alfombras legítimas, claras y oscuras, buen piano Ortiz y Cussó gran formato, una phonola Breyer Hnos. en flamante estado, muebles para músicos; escritorio cilindro norteamericano, juego sofá y sillones americanos, mesa ministro de roble, biblioteca 3 cuerpos, bibliotecas, cristaleros, escritorios ministro, buen aparador japonés tallado, lámpara de pie de bronce, dormitorio Luis XV, otro id estilo inglés, cretona en piezas, cortinados, muebles de comedor, dormitorio y escritorio, linoleum nuevo en piezas, cuadros, etc. A las 4 de la tarde un automóvil De Pol, en marcha, 6 caballos.

EL VIERNES 9 de Junio, á la 1 de la tarde y á las 8 de la noche, en mi casa, Rivadavia 523 al 35. Comisión 10 o.o.—Pedro Fragueiro. jn7

Pardo Almeyra Hnos.

Bartolomé Mitre 343

JUDICIAL — HOY JUEVES 8 de Junio á las 2, remataremos en la calle Chile 1625, un motor eléctrico 5 caballos fuerza, una tijera B. T., una piedra esmeril, un torno fuerza motriz, tornos de banco. Orden del señor juez de comercio, doctor Juan B. Estrada, secretario Martín J. Castiarena. Juicio Hugo Pikenbayn contra Leopoldo Schyma, sobre cobro de pesos. Seña 30 o|o Comisión 10 o|o. jn7

¡MERCEROS! EL SABADO 10 de Junio á la 1.30 p. m. remataremos en la calle Ayacucho 1017, todas las existencias de cintas, tules, festones, puntillas, medias, galones y un sinnúmero de artículos, armazones, vidrieras, consola, etc., por cesación de negocio. Seña 30 o|o. Comisión 10 o|o. j8

Esteban Bonorino

20 CAJONES FAROLES, 10 cascos argollas, manijas bronceadas, eslabones, géneros para vestidos, adornos. Averías. Con intervención del agente de seguros y por cuenta de quien corresponda En seguida: artículos de almacén. En mi casa, Bolívar 236.

EL JUEVES 8 de Junio á las 2 de la tarde, procederé á la venta á dinero al contado. Seña 30 o|o. jn6

Fernando Houssay

JUDICIAL — TALLER DE electricidad del concurso de Alejandro Semino, Moreno 1848. Motores, dinamos, accesorios, tornos, fraguas, un gran lote de pizarra, tarrajas, etc., muebles, etc.

EL JUEVES 8 de Junio á la 1 p. m. continúa el remate. Seña á satisfacción Comisión 10 o|o. Más datos, Sulpacha 328 —a

J. B. Cottella y Cía.

Bmé. Mitre 966

JUDICIAL

Almacén y ferretería

Remataremos en el mismo local, calle Carlos Calvo número 2911.

El VIERNES 9 de Junio

A LA 1 P. M.

Datos en nuestra casa, Bmé. Mitre 966. v9

JUDICIAL EN ADROGUE — Sin base. La finca de la calle Cordero 451 compuesta de sala, dos piezas, cuarto de baño, cocina, galería, jardín al frente, mosaicos, agua semisurgente, gallinero, gran cantidad de árboles frutales sobre un terreno de metros 12.99 por 87.24. Por orden del apoderado del Banco de Italia y Río de la Plata, don Alberto Arecco, síndico liquidador del concurso formado á Carlos Grittini y Cía., cuyos autos tramitan en el juzgado del doctor Juan B. Estrada, secretaría Victorica, remataremos en la misma el día 15 de Junio á las 2 p. m. Venta al contado Seña 8 o|o Comisión 2 o|o á cargo del comprador Datos en nuestra casa, B. Mitre 966. jn8

A. Pérez y Rebecchi

HOY

Comerciantes

EL REGIO MUEBLAJE QUE adorna la casa, calle Corrientes 2006.

HOY JUEVES 8 de Junio á las 8 de la noche remataremos por cuenta y orden de su dueño. Rico juego dormitorio estilo Luis XV, otro de roble macizo, 5 juegos dormitorios de nogal y enchapados con solo dos meses de uso, espléndido juego de comedor tallado como ser: 12 sillas de vaqueta, aparador, mesa de trinchar, mesa comedor, tres tablas, servicio completo de comedor niquelado y de plata, cuadros al óleo, espléndido juego de sala granate, 9 piezas, otro de 9 piezas color rosa, mesitas, plantas, reloj, estufas, lunas, colchones, doseles, cortinados, visillos, sabanas almohadas, etc Oío pichincheros, no faltar á este importante remate. Se oyen ofertas particulares con la base de 2.500 $. La casa tiene 10 piezas, 6 dan con balcones á la calle, paga de alquiler 400 $. Comisión 10 o|o á los compradores. Más datos, Venezuela 1450—Pérez y Rebecchi. v8

Angel Valsecchi

MUEBLAJE MODERNO EN parte importado, del ingeniero Amilcare Cittadini por motivo de su próximo viaje se liquidará sin base en el domicilio, calle Pueyrredón 1363.

ESTA NOCHE á las 8.30 en punto. Detalle sumario: sala con buen juego tapizado, consola dorada con espejo, vis á vis de velour de Génova, Vitrina Imperio con apliques de bronce, columnas y mesa dorada, piano gran formato, bronces, porcelanas artísticas, repisas, colección de preciosos cuadros al óleo y acuarelas, araña de bronce, alfombra moquette, garnitura, reloj, antesala con juego art nouveau esterilla, rico piano francés, escritorio señora, mesitas, platos porcelana, etc.; gran dormitorio cama con ropero 3 cuerpos, juego lavatorio, mueblecito, sombrerera, otros dos dormitorios diferentes estilos, veneciana, butacas, vis á vis, etc.; regio juego de comedor Enrique IV, sillas cuero, reloj pared, platos chinescos, servicio de mesa francés, carpeta bordada, metales, cristales, juegos postre, id pescado, centros, heladera y demás útiles, juego de vestíbulo, percha roble con mayólica, macetones, columnas, batería cocina, farol y demás enseres de la casa. En exposición desde la mañana. Comisión 10 o|o. al comprador. 1p

Matías Carreras

Carreras y Zorraquín

JUDICIAL — EN COLON, F. C. C. A. (provincia de Buenos Aires) La importante casa de comercio conocida por La Florida, tienda, almacén, ferretería, artículos de corralón, muebles, útiles y un hermoso galpón de cereales. 40.000 pesos de mercaderías.

EL JUEVES 15 de Junio á las 10 a. m. y siguientes hasta terminar, remataré por cuenta y orden del señor síndico liquidador de la quiebra de Villanueva Hno., Trigo y Cía., todas las existencias en mercaderías, armazones, mostradores, muebles, útiles, coches, carros y caballos de la referida casa de comercio La Florida

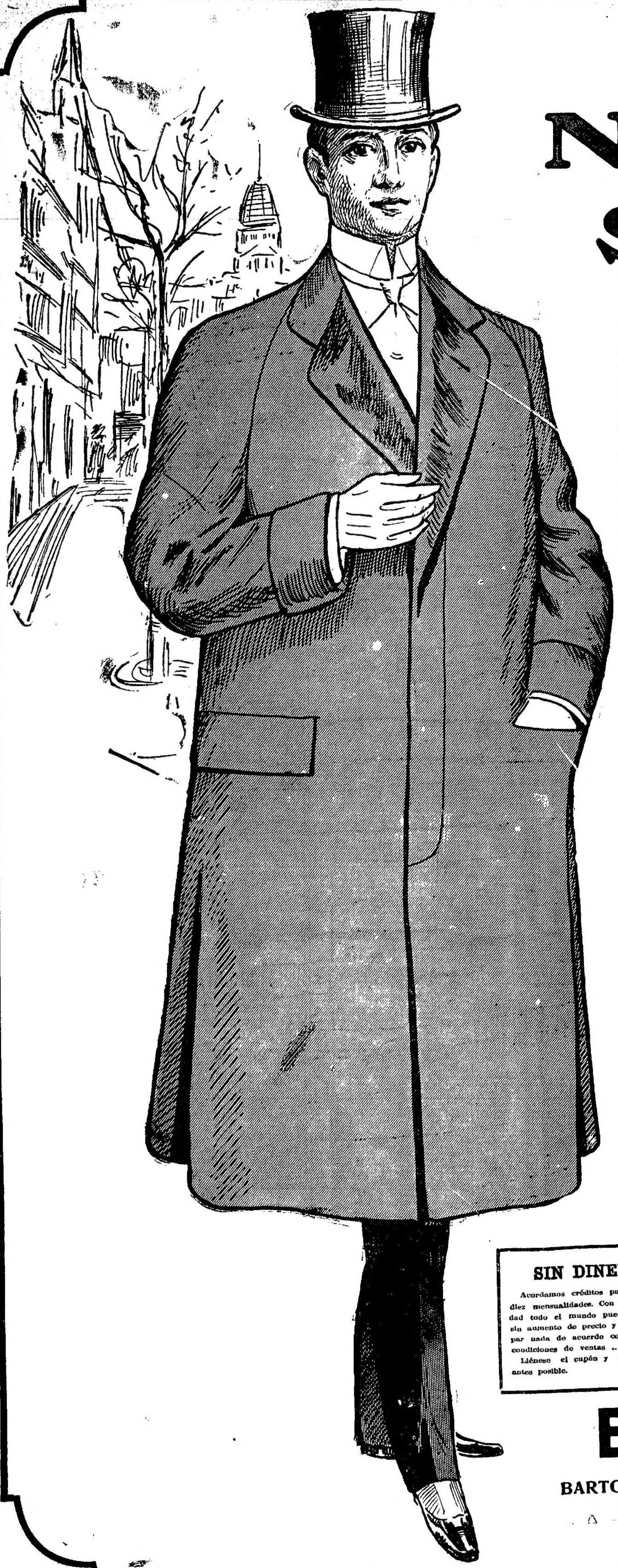

EL NUEVO SIGLO

Para vestir bien, con elegancia y á bajo precio, debe recurrirse siempre á nuestra casa. Es la más importante en el ramo de sastrería y confecciones para hombres, y esto nos permite ofrecer condiciones ventajosísimas á nuestros clientes.

VÉANSE ALGUNOS PRECIOS:

SECCIÓN MEDIDA

TRAJES DE FRAC, forros y vistas de seda, desde .	$	**90**
TRAJES DE SMOKING, forros y vistas de seda, desde.	„	**80**
TRAJES DE SACO, género de lana, desde. . . .	„	**40**
SOBRETODOS, forro de lana, desde..	„	**70**
SOBRETODOS, forro de seda	„	**80**
SOBRETODOS, doble faz, medio forro de seda . .	„	**70**

SECCIÓN CONFECCIONES

SOBRETODOS, forros de seda, desde.	$	**35**
SOBRETODOS, forros de lana, desde.	„	**20**
TRAJES DE SACO, forros de lana, desde . . .	„	**20**
TRAJES DE SMOKING, desde	„	**55**
TRAJES DE FRAC, desde.	„	**80**
TRAJES DE JACQUET, negro é inglés, desde . .	„	**55**
CHALECOS DE FANTASIA, desde	„	**6**

CONFECCIONES PARA JOVENES

SOBRETODOS, desde	$	**15**
TRAJES DE SACO, desde, ...	„	**12**

LUTOS

Hacemos en ocho horas, trajes para luto. En la sección confecciones tenemos buen surtido de trajes negros, listos para salir con ellos puestos.

CATÁLOGO

Remitimos gratis á quienes lo soliciten, catálogo ilustrado.

SIN DINERO

Acordamos créditos pagaderos en diez mensualidades. Con esta facilidad todo el mundo puede vestirse, sin aumento de precio y sin anticipar nada de acuerdo con nuestras condiciones de ventas á plazos.

Llénese el cupón y remítase lo antes posible.

Sres. B. Muro y Cía.
Bartolome Mitre 701
Buenos Aires

Sírvanse enviarme detalles de su sistema de ventas á plazos.

Nombre . . . . . .

Dirección . . . . . .

L. P. 8-6-11

B. MURO y Cía.

BARTOLOMÉ MITRE 701-27, esq. MAIPU - Buenos Aires

Sucursal: CÓRDOBA 1288, esq. ENTRE RÍOS

ROSARIO DE SANTA FE